

Baumdatenblatt Baumnummer 01

Grunddaten

Auftraggeber: Kath. Kirchenstiftung St. Joseph
Straße: Billerstr. 18
Ort: 86154 Augsburg
Baumart: Ahorn (Acer)
Höhe: 6 m
Kronenbreite: 5 m
Stammdurchmesser: 11 cm
Zustand: gesund, leicht geschädigt
Vitalität: gut
Entwicklungsphase: Jugendphase
Datum: 27.06.2023
Name: Thomas Bauer
Kontrollintervall: 15 Monate, nächste Kontrolle 9/2024
Bemerkung:

Dipl.-Wirt.-Ing. (FH)

Thomas Bauer
Ihr Sachverständiger für Haus- und Kleingarten

Schäden

Krone

Lichter Raum

(falls hier keine Schäden aufgeführt sind, sind keine in den einzelnen Bereichen vorhanden)

Maßnahmen

Dringlichkeit normal: Lichtraumprofilschnitt, Jungbaumpflege
(Erziehungs- und Aufbauschnitt)

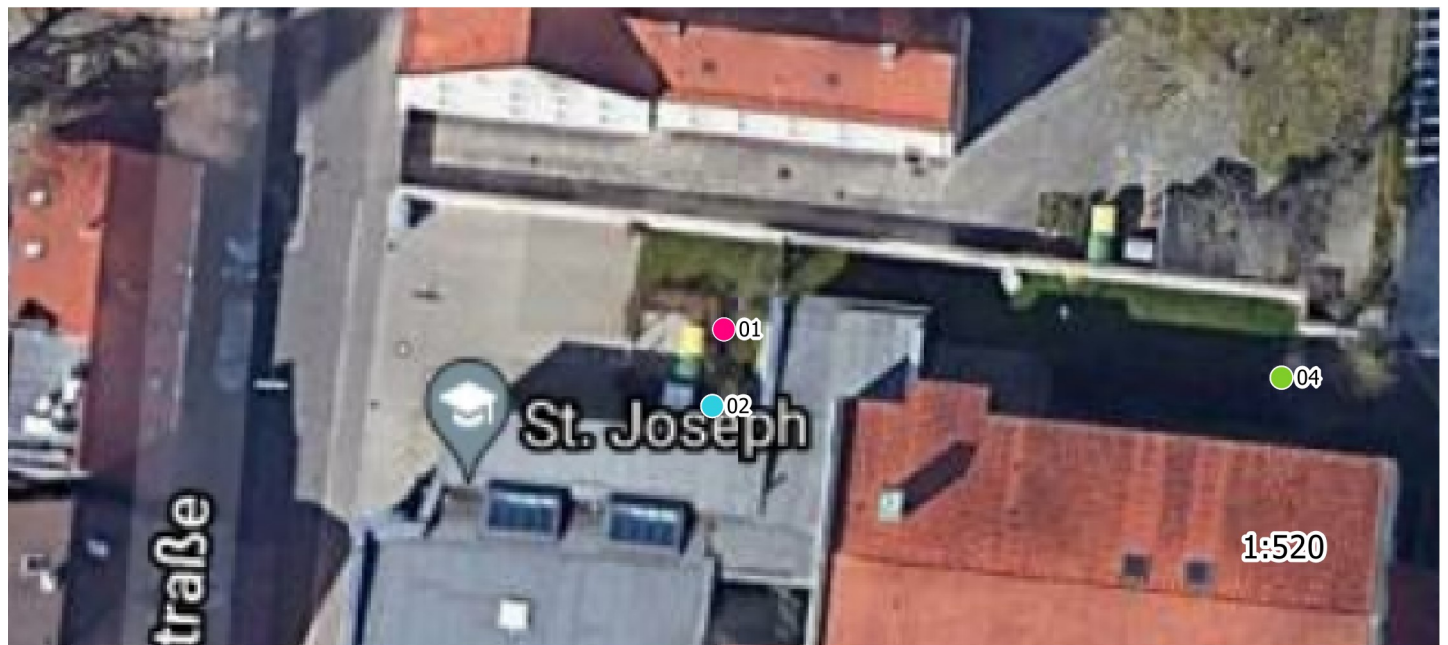

Baumdatenblatt Baumnummer 02

Grunddaten

Auftraggeber: Kath. Kirchenstiftung St. Joseph
Straße: Billerstr. 18
Ort: 86154 Augsburg
Baumart: Ahorn (Acer)
Höhe: 5 m
Kronenbreite: 4 m
Stammdurchmesser: 11 cm
Zustand: stärker geschädigt
Vitalität: gut
Entwicklungsphase: Jugendphase
Datum: 27.06.2023
Name: Thomas Bauer
Kontrollintervall: 15 Monate, nächste Kontrolle 9/2024
Bemerkung:

Dipl.-Wirt.-Ing. (FH)

Thomas Bauer
Ihr Sachverständiger für Haus- und Kleingarten

Schäden

Krone

Lichter Raum

(falls hier keine Schäden aufgeführt sind, sind keine in den einzelnen Bereichen vorhanden)

Maßnahmen

Dringlichkeit normal: Lichtraumprofilschnitt, Jungbaumpflege
(Erziehungs- und Aufbauschnitt)



Baumdatenblatt Baumnummer 03

Grunddaten

Auftraggeber: Kath. Kirchenstiftung St. Joseph
Straße: Billerstr. 18
Ort: 86154 Augsburg
Baumart: Ahorn (Acer)
Höhe: 12 m
Kronenbreite: 11 m
Stammdurchmesser: 52 cm
Zustand: gesund, leicht geschädigt
Vitalität: mittel
Entwicklungsphase: Reifephase
Datum: 27.06.2023
Name: Thomas Bauer
Kontrollintervall: 15 Monate, nächste Kontrolle 9/2024
Bemerkung:

Dipl.-Wirt.-Ing. (FH)

Thomas Bauer

Ihr Sachverständiger für Haus- und Kleingarten

Schäden

Krone

Totholz

(falls hier keine Schäden aufgeführt sind, sind keine in den einzelnen Bereichen vorhanden)

Maßnahmen

Dringlichkeit normal: Lichtraumprofilschnitt, Kronenpflege

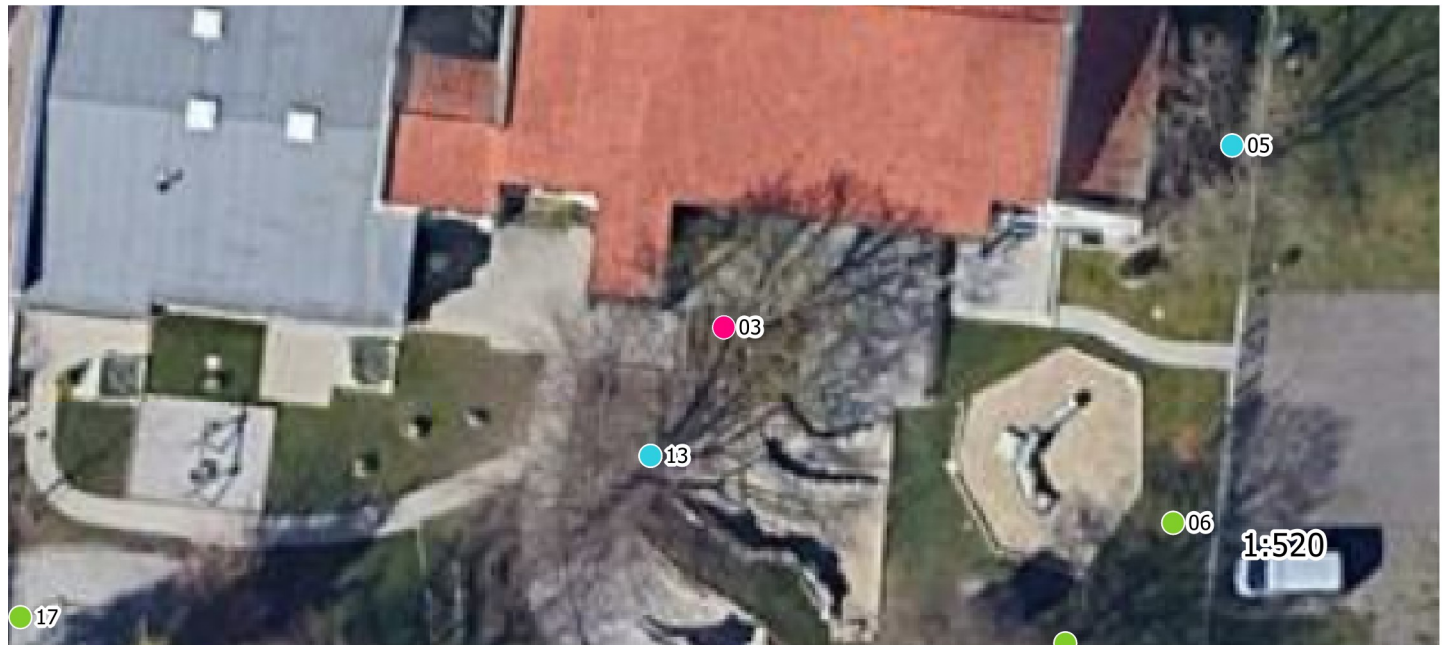

Baumdatenblatt Baumnummer 04

Grunddaten

Auftraggeber: Kath. Kirchenstiftung St. Joseph
Straße: Billerstr. 18
Ort: 86154 Augsburg
Baumart: Ahorn (Acer)
Höhe: 5 m
Kronenbreite: 4 m
Stammdurchmesser: 11 cm
Zustand: gesund, leicht geschädigt
Vitalität: gut
Entwicklungsphase: Jugendphase
Datum: 27.06.2023
Name: Thomas Bauer
Kontrollintervall: 15 Monate, nächste Kontrolle 9/2024
Bemerkung:

Dipl.-Wirt.-Ing. (FH)

Thomas Bauer

Ihr Sachverständiger für Haus- und Kleingarten

Schäden

Maßnahmen

(falls hier keine Schäden aufgeführt sind, sind keine in den einzelnen Bereichen vorhanden)



Baumdatenblatt Baumnummer 05

Grunddaten

Auftraggeber: Kath. Kirchenstiftung St. Joseph
Straße: Billerstr. 18
Ort: 86154 Augsburg
Baumart: Ahorn (Acer)
Höhe: 13 m
Kronenbreite: 11 m
Stammdurchmesser: 32 cm , 35 cm
Zustand: gesund, leicht geschädigt
Vitalität: gut
Entwicklungsphase: Reifephase
Datum: 27.06.2023
Name: Thomas Bauer
Kontrollintervall: 15 Monate, nächste Kontrolle 9/2024
Bemerkung:

Dipl.-Wirt.-Ing. (FH)

Thomas Bauer

Ihr Sachverständiger für Haus- und Kleingarten

Schäden

Stamm

Baumfremder Bewuchs, Zwiesel

Wurzelbereich/Baumumfeld

(falls hier keine Schäden aufgeführt sind, sind keine in den einzelnen Bereichen vorhanden)

Maßnahmen

Dringlichkeit normal: Baumfremder Bewuchs

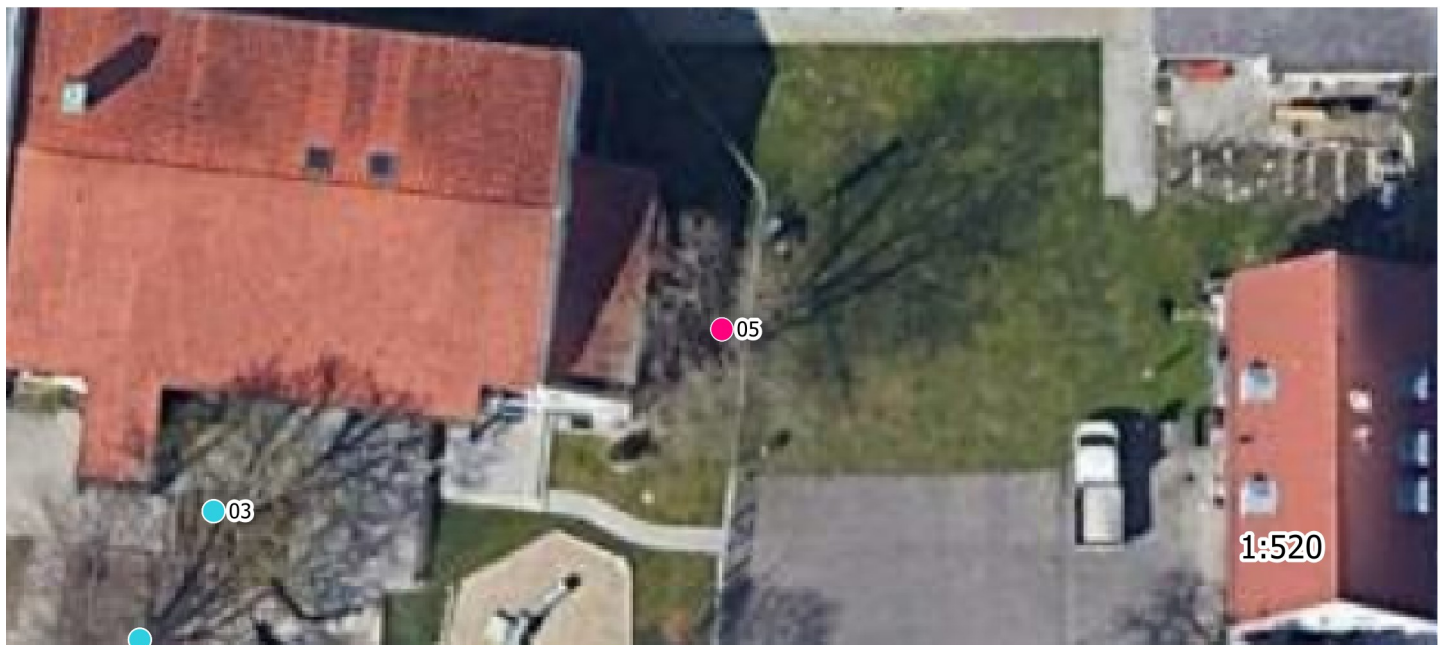

Baumdatenblatt Baumnummer 06

Grunddaten

Auftraggeber: Kath. Kirchenstiftung St. Joseph
Straße: Billerstr. 18
Ort: 86154 Augsburg
Baumart: Carpinus betulus (Hainbuche)
Höhe: 5 m
Kronenbreite: 4 m
Stammdurchmesser: 9 cm
Zustand: gesund, leicht geschädigt
Vitalität: gut
Entwicklungsphase: Jugendphase
Datum: 27.06.2023
Name: Thomas Bauer
Kontrollintervall: 15 Monate, nächste Kontrolle 9/2024
Bemerkung:

Dipl.-Wirt.-Ing. (FH)

Thomas Bauer

Ihr Sachverständiger für Haus- und Kleingarten

Schäden

(falls hier keine Schäden aufgeführt sind, sind keine in den einzelnen Bereichen vorhanden)

Maßnahmen

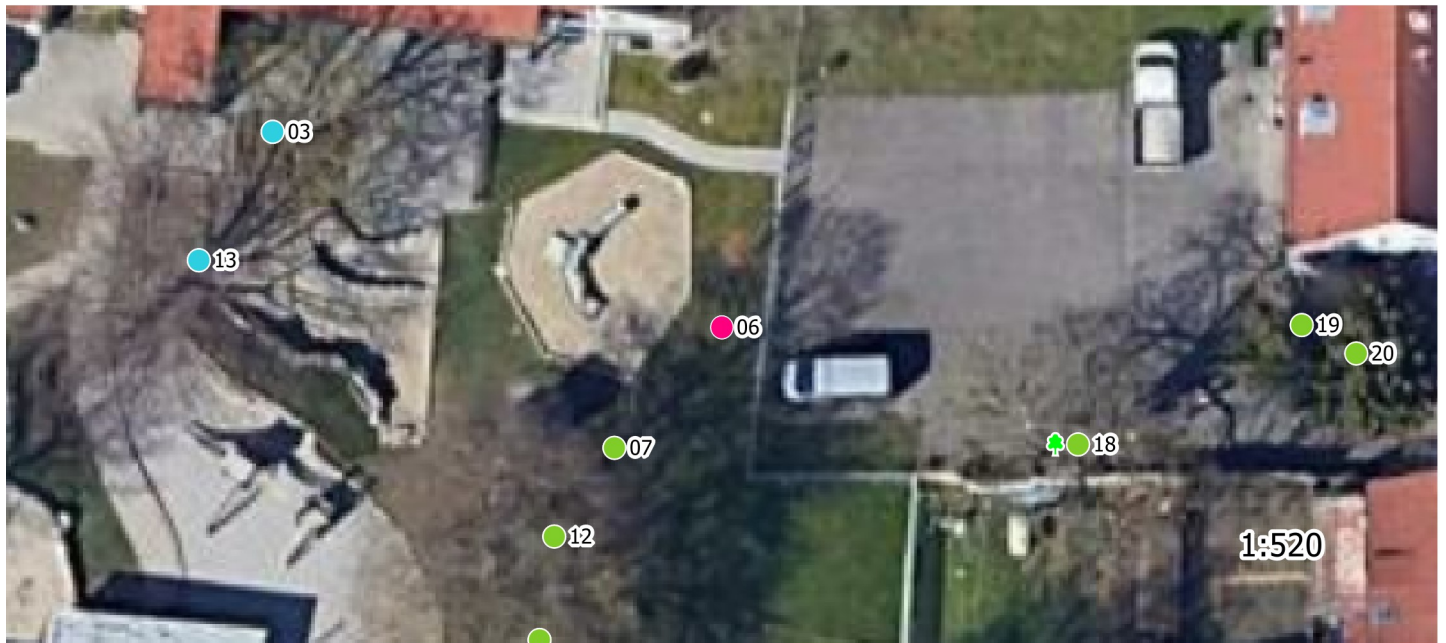

Baumdatenblatt Baumnummer 07

Grunddaten

Auftraggeber: Kath. Kirchenstiftung St. Joseph
Straße: Billerstr. 18
Ort: 86154 Augsburg
Baumart: Acer campestre (Feld-Ahorn)
Höhe: 5 m
Kronenbreite: 4 m
Stammdurchmesser: 9 cm
Zustand: gesund, leicht geschädigt
Vitalität: gut
Entwicklungsphase: Jugendphase
Datum: 27.06.2023
Name: Thomas Bauer
Kontrollintervall: 15 Monate, nächste Kontrolle 9/2024
Bemerkung:

Dipl.-Wirt.-Ing. (FH)

Thomas Bauer

Ihr Sachverständiger für Haus- und Kleingarten

Schäden

Maßnahmen

(falls hier keine Schäden aufgeführt sind, sind keine in den einzelnen Bereichen vorhanden)

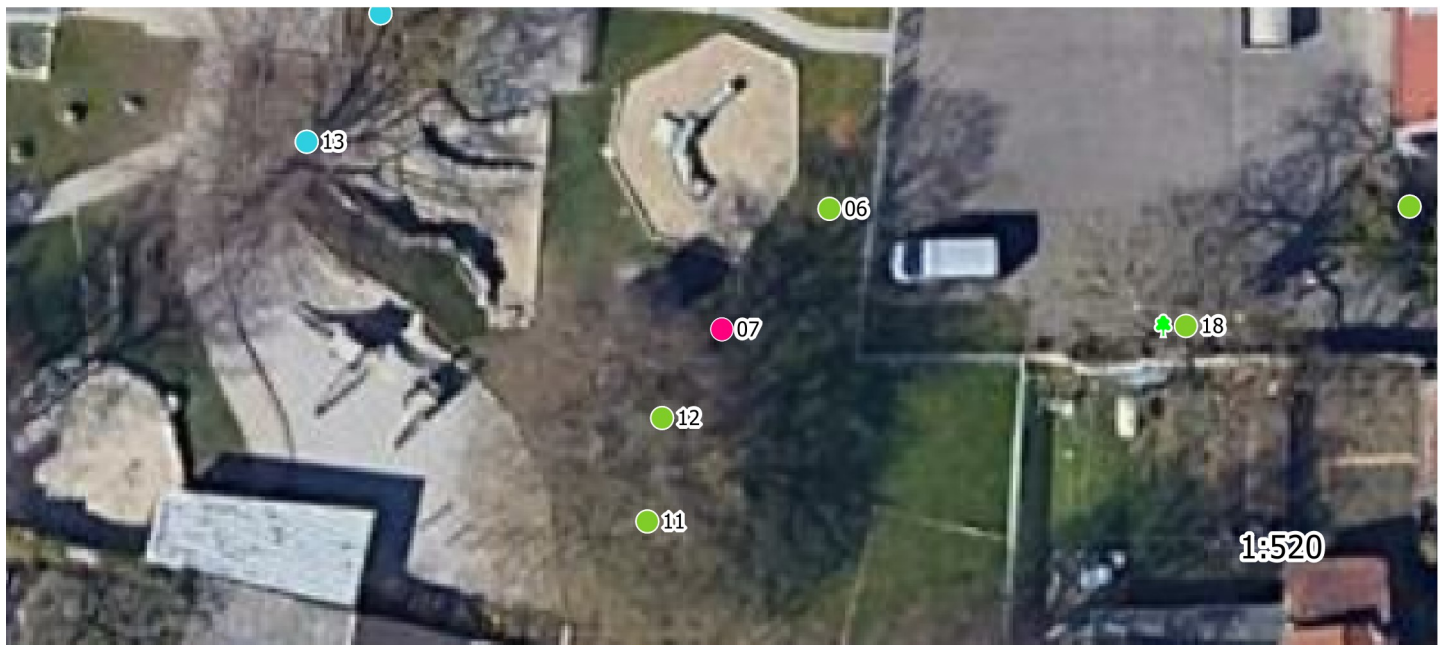

Baumdatenblatt Baumnummer 08

Grunddaten

Auftraggeber: Kath. Kirchenstiftung St. Joseph
Straße: Billerstr. 18
Ort: 86154 Augsburg
Baumart: Tilia sp. (Linde)
Höhe: 15 m
Kronenbreite: 11 m
Stammdurchmesser: 64 cm
Zustand: gesund, leicht geschädigt
Vitalität: gut
Entwicklungsphase: Reifephase
Datum: 27.06.2023
Name: Thomas Bauer
Kontrollintervall: 15 Monate, nächste Kontrolle 9/2024
Bemerkung:

Dipl.-Wirt.-Ing. (FH)

Thomas Bauer
Ihr Sachverständiger für Haus- und Kleingarten

Schäden

Krone

Astungswunden oder -fäulen, Lichter Raum

Stamm

Zwiesel

Wurzelbereich/Baumumfeld

(falls hier keine Schäden aufgeführt sind, sind keine in den einzelnen Bereichen vorhanden)

Maßnahmen



Baumdatenblatt Baumnummer 09

Grunddaten

Auftraggeber: Kath. Kirchenstiftung St. Joseph
Straße: Billerstr. 18
Ort: 86154 Augsburg
Baumart: Acer campestre (Feld-Ahorn)
Höhe: 5 m
Kronenbreite: 3 m
Stammdurchmesser: 8 cm
Zustand: gesund, leicht geschädigt
Vitalität: gut
Entwicklungsphase: Jugendphase
Datum: 27.06.2023
Name: Thomas Bauer
Kontrollintervall: 15 Monate, nächste Kontrolle 9/2024
Bemerkung:

Dipl.-Wirt.-Ing. (FH)

Thomas Bauer
Ihr Sachverständiger für Haus- und Kleingarten

Schäden

Maßnahmen

(falls hier keine Schäden aufgeführt sind, sind keine in den einzelnen Bereichen vorhanden)



Baumdatenblatt Baumnummer 10

Grunddaten

Auftraggeber: Kath. Kirchenstiftung St. Joseph
Straße: Billerstr. 18
Ort: 86154 Augsburg
Baumart: Acer campestre (Feld-Ahorn)
Höhe: 6 m
Kronenbreite: 4 m
Stammdurchmesser: 6 cm
Zustand: gesund, leicht geschädigt
Vitalität: gut
Entwicklungsphase: Jugendphase
Datum: 27.06.2023
Name: Thomas Bauer
Kontrollintervall: 15 Monate, nächste Kontrolle 9/2024
Bemerkung:

Dipl.-Wirt.-Ing. (FH)

Thomas Bauer

Ihr Sachverständiger für Haus- und Kleingarten

Schäden

Maßnahmen

(falls hier keine Schäden aufgeführt sind, sind keine in den einzelnen Bereichen vorhanden)



Baumdatenblatt Baumnummer 11

Grunddaten

Auftraggeber: Kath. Kirchenstiftung St. Joseph
Straße: Billerstr. 18
Ort: 86154 Augsburg
Baumart: Carpinus betulus (Hainbuche)
Höhe: 13 m
Kronenbreite: 13 m
Stammdurchmesser: 47 cm
Zustand: gesund, leicht geschädigt
Vitalität: gut
Entwicklungsphase: Reifephase
Datum: 27.06.2023
Name: Thomas Bauer
Kontrollintervall: 15 Monate, nächste Kontrolle 9/2024
Bemerkung:

Dipl.-Wirt.-Ing. (FH)

Thomas Bauer
Ihr Sachverständiger für Haus- und Kleingarten

Schäden

Maßnahmen

Stamm

Höhlungen

Wurzelbereich/Baumumfeld

(falls hier keine Schäden aufgeführt sind, sind keine in den einzelnen Bereichen vorhanden)



Baumdatenblatt Baumnummer 12

Grunddaten

Auftraggeber: Kath. Kirchenstiftung St. Joseph
Straße: Billerstr. 18
Ort: 86154 Augsburg
Baumart: Tilia sp. (Linde)
Höhe: 13 m
Kronenbreite: 13 m
Stammdurchmesser: 46 cm
Zustand: gesund, leicht geschädigt
Vitalität: gut
Entwicklungsphase: Reifephase
Datum: 27.06.2023
Name: Thomas Bauer
Kontrollintervall: 15 Monate, nächste Kontrolle 9/2024
Bemerkung:

Dipl.-Wirt.-Ing. (FH)

Thomas Bauer

Ihr Sachverständiger für Haus- und Kleingarten

Schäden

Krone

Totholz, Fehlentwicklungen in der Krone

(falls hier keine Schäden aufgeführt sind, sind keine in den einzelnen Bereichen vorhanden)

Maßnahmen



Baumdatenblatt Baumnummer 13

Grunddaten

Auftraggeber: Kath. Kirchenstiftung St. Joseph
Straße: Billerstr. 18
Ort: 86154 Augsburg
Baumart: *Fagus sylvatica purpurea* (Blutbuche)
Höhe: 14 m
Kronenbreite: 11 m
Stammdurchmesser: 60 cm
Zustand: gesund, leicht geschädigt
Vitalität: gut
Entwicklungsphase: Reifephase
Datum: 27.06.2023
Name: Thomas Bauer
Kontrollintervall: 15 Monate, nächste Kontrolle 9/2024
Bemerkung:

Dipl.-Wirt.-Ing. (FH)

Thomas Bauer
Ihr Sachverständiger für Haus- und Kleingarten

Schäden

Krone

Totholz

(falls hier keine Schäden aufgeführt sind, sind keine in den einzelnen Bereichen vorhanden)

Maßnahmen

Dringlichkeit normal: Kronenpflege

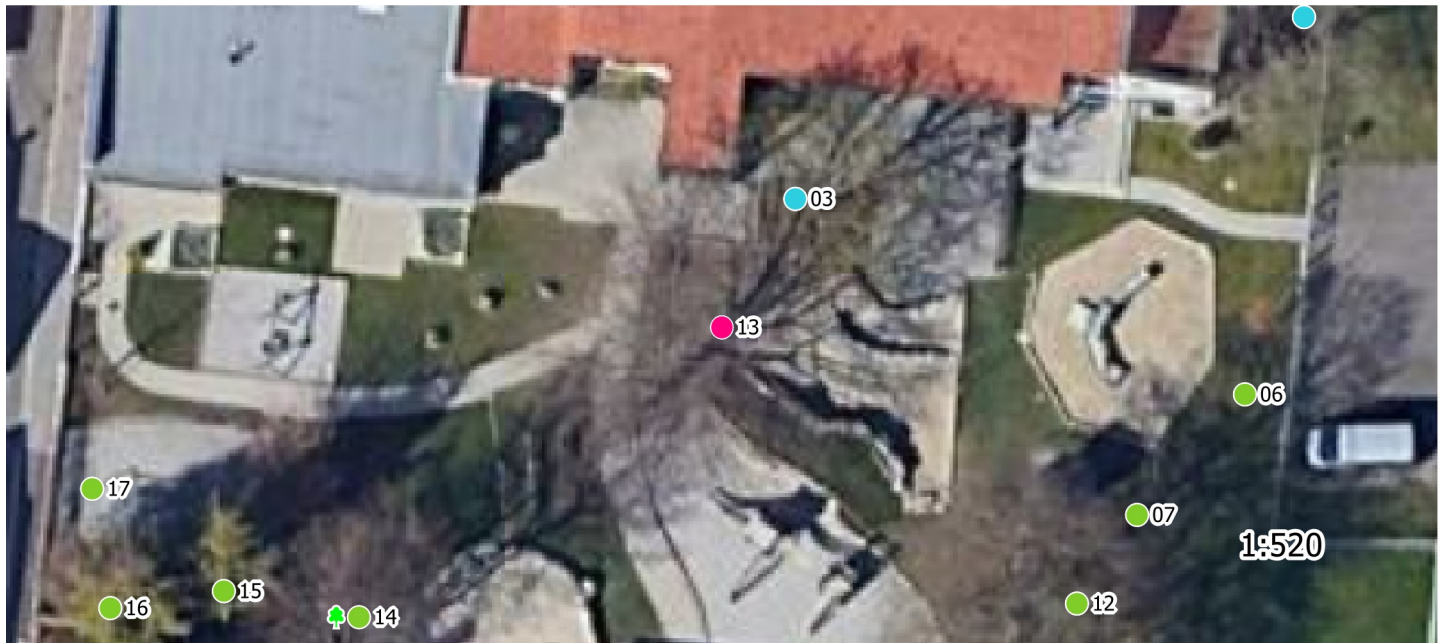

Baumdatenblatt Baumnummer 14

Grunddaten

Auftraggeber: Kath. Kirchenstiftung St. Joseph
Straße: Billerstr. 18
Ort: 86154 Augsburg
Baumart: *Fagus sylvatica purpurea* (Blutbuche)
Höhe: 14 m
Kronenbreite: 15 m
Stammdurchmesser: 45 cm , 6-stämmig
Zustand: gesund, leicht geschädigt
Vitalität: mittel
Entwicklungsphase: Reifephase
Habitatbaum
Datum: 27.06.2023
Name: Thomas Bauer
Kontrollintervall: 15 Monate, nächste Kontrolle 9/2024
Bemerkung:

Dipl.-Wirt.-Ing. (FH)

Thomas Bauer

Ihr Sachverständiger für Haus- und Kleingarten

Schäden

Krone

Totholz

Stamm

Rindenschäden, Zwiesel, Verletzungen

Wurzelbereich/Baumumfeld

(falls hier keine Schäden aufgeführt sind, sind keine in den einzelnen Bereichen vorhanden)

Maßnahmen

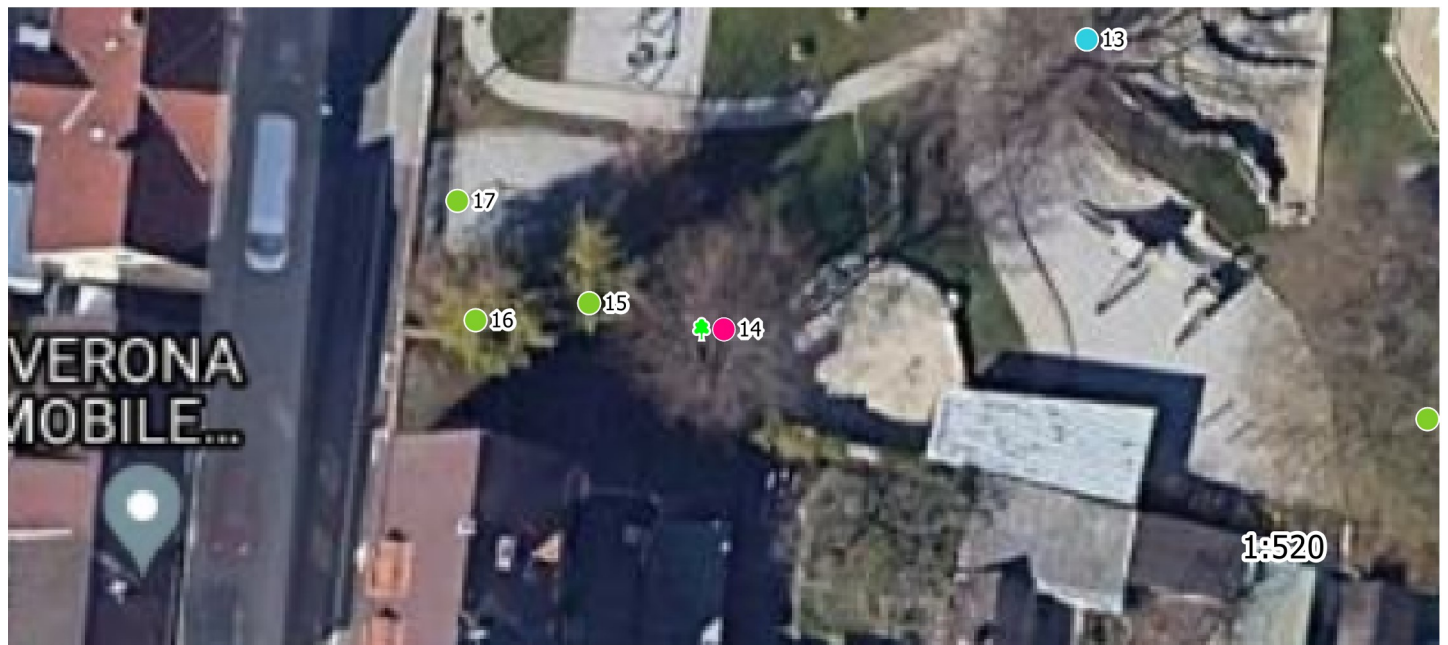

Baumdatenblatt Baumnummer 15

Grunddaten

Auftraggeber: Kath. Kirchenstiftung St. Joseph
Straße: Billerstr. 18
Ort: 86154 Augsburg
Baumart: Abies homolepsis (Nikko-Tanne)
Höhe: 13 m
Kronenbreite: 6 m
Stammdurchmesser: 25 cm
Zustand: gesund, leicht geschädigt
Vitalität: gut
Entwicklungsphase: Reifephase
Datum: 27.06.2023
Name: Thomas Bauer
Kontrollintervall: 15 Monate, nächste Kontrolle 9/2024
Bemerkung:

Dipl.-Wirt.-Ing. (FH)

Thomas Bauer

Ihr Sachverständiger für Haus- und Kleingarten

Schäden

Stamm

Schrägstand

Wurzelbereich/Baumumfeld

(falls hier keine Schäden aufgeführt sind, sind keine in den einzelnen Bereichen vorhanden)

Maßnahmen

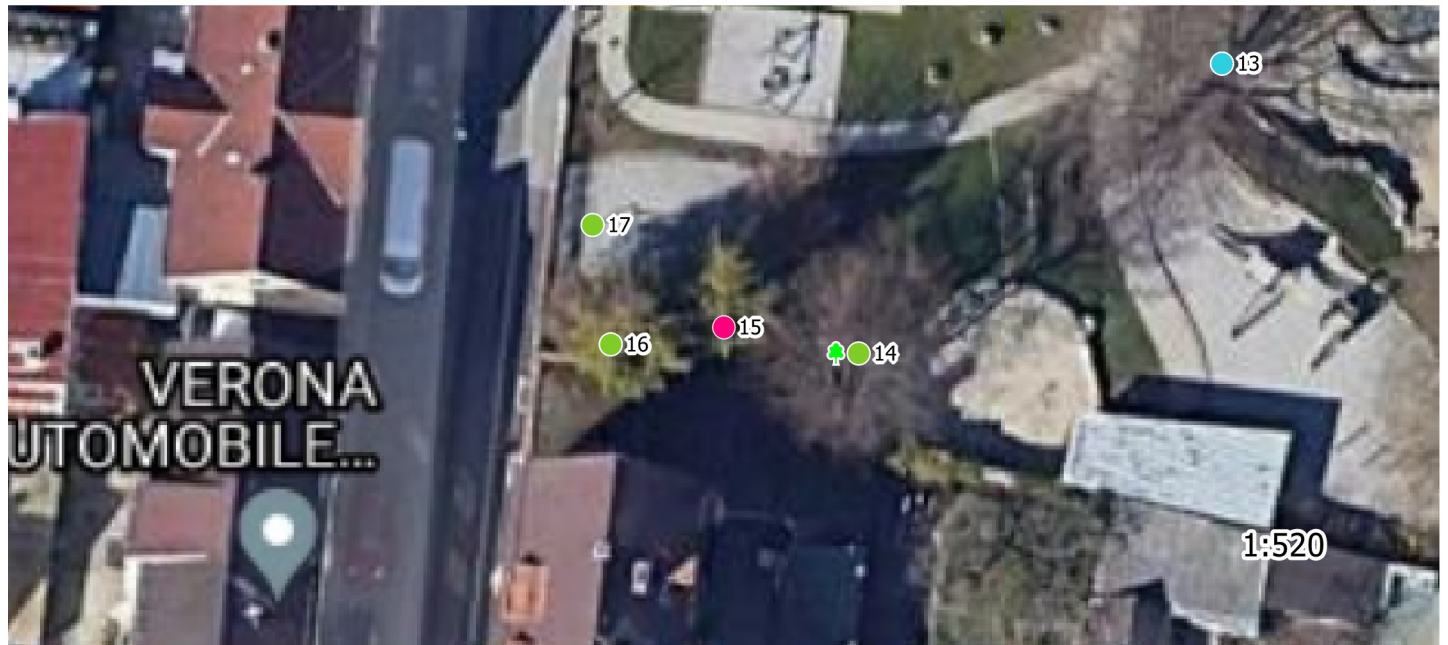

Baumdatenblatt Baumnummer 16

Grunddaten

Auftraggeber: Kath. Kirchenstiftung St. Joseph
Straße: Billerstr. 18
Ort: 86154 Augsburg
Baumart: Abies homolepsis (Nikko-Tanne)
Höhe: 12 m
Kronenbreite: 6 m
Stammdurchmesser: 30 cm
Zustand: gesund, leicht geschädigt
Vitalität: mittel
Entwicklungsphase: Reifephase
Datum: 27.06.2023
Name: Thomas Bauer
Kontrollintervall: 15 Monate, nächste Kontrolle 9/2024
Bemerkung:

Dipl.-Wirt.-Ing. (FH)

Thomas Bauer

Ihr Sachverständiger für Haus- und Kleingarten

Schäden

(falls hier keine Schäden aufgeführt sind, sind keine in den einzelnen Bereichen vorhanden)

Maßnahmen



Baumdatenblatt Baumnummer 17

Grunddaten

Auftraggeber: Kath. Kirchenstiftung St. Joseph
Straße: Billerstr. 18
Ort: 86154 Augsburg
Baumart: Ahorn (Acer)
Höhe: 5 m
Kronenbreite: 5 m
Stammdurchmesser: 11 cm
Zustand: gesund, leicht geschädigt
Vitalität: gut
Entwicklungsphase: Jugendphase
Datum: 27.06.2023
Name: Thomas Bauer
Kontrollintervall: 15 Monate, nächste Kontrolle 9/2024
Bemerkung:

Dipl.-Wirt.-Ing. (FH)

Thomas Bauer

Ihr Sachverständiger für Haus- und Kleingarten

Schäden

Krone

Lichter Raum

(falls hier keine Schäden aufgeführt sind, sind keine in den einzelnen Bereichen vorhanden)

Maßnahmen



Baumdatenblatt Baumnummer 18

Grunddaten

Auftraggeber: Kath. Kirchenstiftung St. Joseph
Grünfläche: Parkplatz Kirchenstiftung
Straße: Tobias-Maurer-Str. 17
Ort: 86154 Augsburg
Baumart: Aesculus hippocastanum (Gemeine Rosskastanie)
Höhe: 17 m
Kronenbreite: 13 m
Stammdurchmesser: 88 cm
Zustand: stärker geschädigt
Vitalität: mittel
Entwicklungsphase: Altersphase
Habitatbaum
Datum: 27.06.2023
Name: Thomas Bauer
Kontrollintervall: 15 Monate, nächste Kontrolle 9/2024
Bemerkung:

Dipl.-Wirt.-Ing. (FH)

Thomas Bauer

Ihr Sachverständiger für Haus- und Kleingarten

Schäden

Krone

Lichter Raum, Kronensicherungen

(falls hier keine Schäden aufgeführt sind, sind keine in den einzelnen Bereichen vorhanden)

Maßnahmen

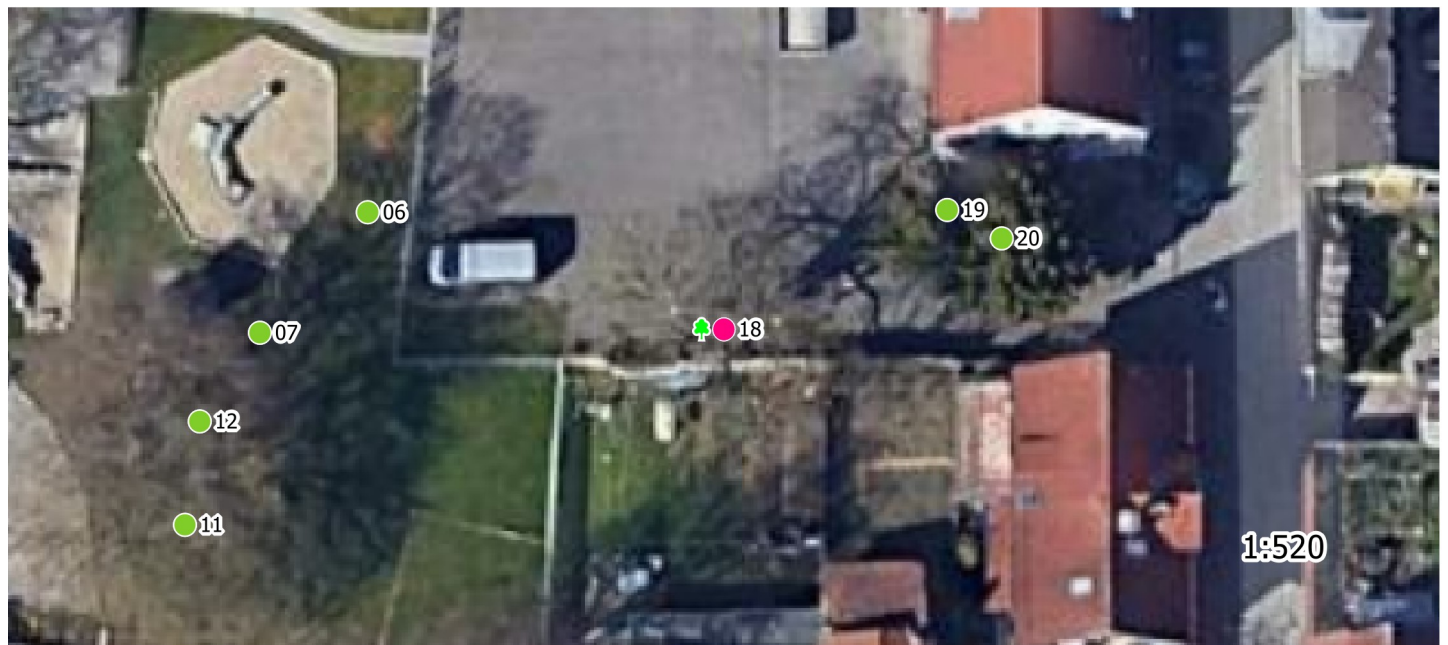

Baumdatenblatt Baumnummer 19

Grunddaten

Auftraggeber: Kath. Kirchenstiftung St. Joseph
Grünfläche: Parkplatz Kirchenstiftung
Straße: Tobias-Maurer-Str. 17
Ort: 86154 Augsburg
Baumart: Thuja occidentalis (Abendländischer Lebensbaum)
Höhe: 9 m
Kronenbreite: 5 m
Stammdurchmesser: 32 cm
Zustand: stärker geschädigt
Vitalität: abgängig
Entwicklungsphase: Alterungsphase
Sicherheitserwartung:
Datum: 27.06.2023
Name: Thomas Bauer
Kontrollintervall: 15 Monate, nächste Kontrolle 9/2024
Bemerkung:

Dipl.-Wirt.-Ing. (FH)

Thomas Bauer

Ihr Sachverständiger für Haus- und Kleingarten

Schäden

Maßnahmen

(falls hier keine Schäden aufgeführt sind, sind keine in den einzelnen Bereichen vorhanden)



Baumdatenblatt Baumnummer 20

Grunddaten

Auftraggeber: Kath. Kirchenstiftung St. Joseph
Grünfläche: Parkplatz Kirchenstiftung
Straße: Tobias-Maurer-Str. 17
Ort: 86154 Augsburg
Baumart: *Taxus baccata* (Gemeine Eibe)
Höhe: 11 m
Kronenbreite: 5 m
Stammdurchmesser: 43 cm
Zustand: gesund, leicht geschädigt
Vitalität: gut
Entwicklungsphase: Reifephase
Datum: 27.06.2023
Name: Thomas Bauer
Kontrollintervall: 15 Monate, nächste Kontrolle 9/2024
Bemerkung:

Dipl.-Wirt.-Ing. (FH)

Thomas Bauer

Ihr Sachverständiger für Haus- und Kleingarten

Schäden

Krone

Lichter Raum

Stamm

Baumfremder Bewuchs

Wurzelbereich/Baumumfeld

(falls hier keine Schäden aufgeführt sind, sind keine in den einzelnen Bereichen vorhanden)

Maßnahmen



Baumdatenblatt Baumnummer 30

Grunddaten

Baumart: Betula pendula (Hänge-Birke, Weiß-Birke)
Höhe: 13 m
Kronenbreite: 9 m
Stammdurchmesser: 31 cm
Zustand: stärker geschädigt
Vitalität: mittel
Entwicklungsphase: Reifephase
Sicherheitserwartung: normal
Datum: 27.06.2023
Name: Thomas Bauer
Kontrollintervall: 15 Monate, nächste Kontrolle 9/2024

Dipl.-Wirt.-Ing. (FH)

Thomas Bauer
Ihr Sachverständiger für Haus- und Kleingarten

Schäden

Krone

Totholz

Stamm

Höhlungen

(falls hier keine Schäden aufgeführt sind, sind keine in den einzelnen Bereichen vorhanden)

Maßnahmen

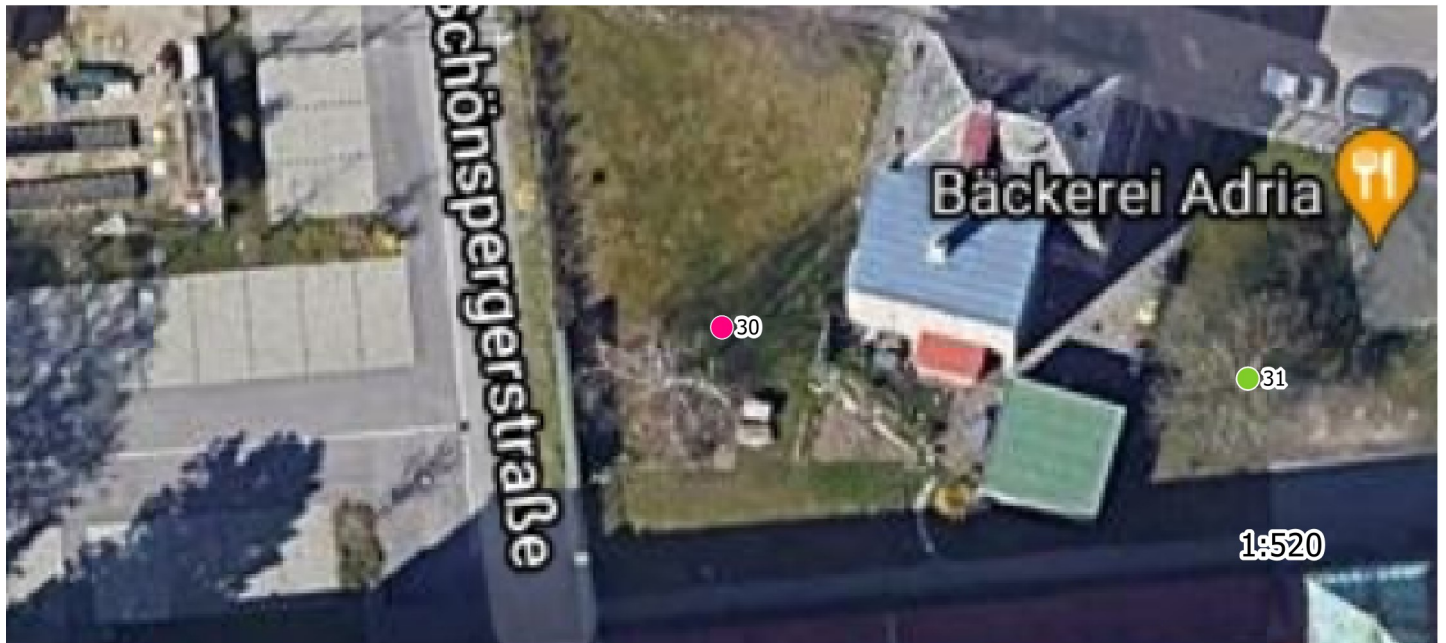

Baumdatenblatt Baumnummer 31

Grunddaten

Baumart: Malus sp. (Apfel)
Höhe: 8 m
Kronenbreite: 15 m
Stammdurchmesser: 35 cm
Zustand: gesund, leicht geschädigt
Vitalität: gut
Entwicklungsphase: Reifephase
Sicherheitserwartung: normal
Datum: 27.06.2023
Name: Thomas Bauer
Kontrollintervall: 15 Monate, nächste Kontrolle 9/2024

Dipl.-Wirt.-Ing. (FH)

Thomas Bauer

Ihr Sachverständiger für Haus- und Kleingarten

Schäden

Krone

Totholz, Fehlentwicklungen in der Krone

Stamm

Zwiesel

(falls hier keine Schäden aufgeführt sind, sind keine in den einzelnen Bereichen vorhanden)

Maßnahmen

