

Abs: Thomas Bauer Barbara-Gignoux- Weg 20a Augsburg 86153

Deuter Invest GmbH & Co. KG
Kaufm. Property Management
August-Wessels-Str. 37
86156 Augsburg

**Gutachterliche Stellungnahme zur Regelbaumkontrolle gemäß FLL,
auf dem Grundstück: Bajuwarenring 14, Oberhaching
Tag der Begehung: 22.01.2024
Nächste Begehung: 2. Quartal 2025**

Sehr geehrte Damen und Herren,

der oben genannte Ortstermin wurde durchgeführt, um den Zustand des Baumbestandes zu überprüfen.

Auf oben genannten Grundstück befinden sich 24 erfasste Bäume, nachfolgendes Luftbild des Baumkatasters soll einen Überblick über das Grundstück und den Bestand bieten.

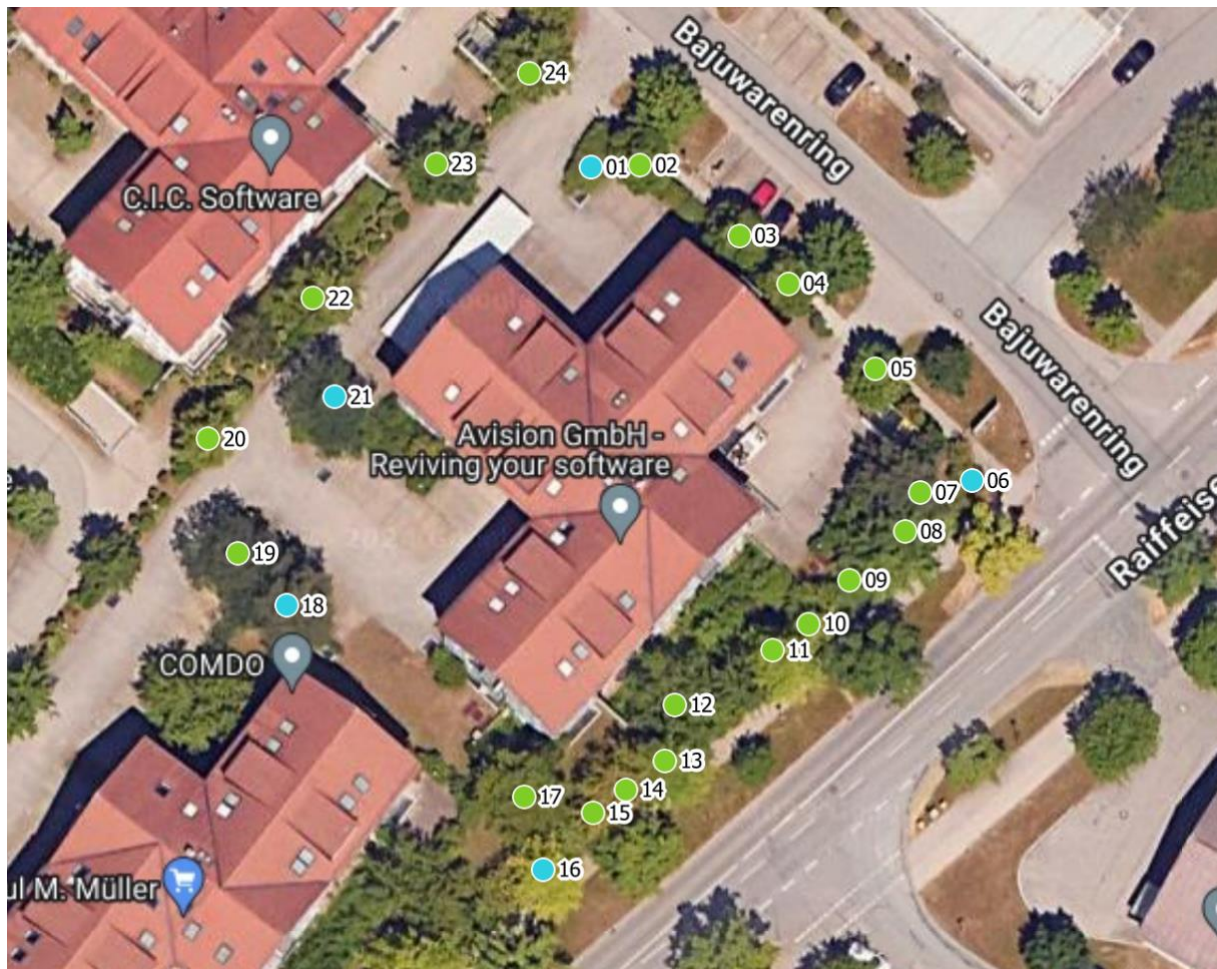

Luftbild aus dem Baumkataster

Fachliche Bewertung

Diese fachliche Bewertung soll das Ergebnis kurz zusammenfassen, sämtliche Detailinformationen finden sich in den beiliegenden Baumkontrollblättern. Die Dringlichkeit wird mit Hilfe eines Ampelsystems dargestellt.

Die visuelle Regelbaumkontrolle hat Folgendes ergeben:

Maßnahmen, um die Verkehrssicherheit herzustellen:



Maßnahmen-Liste

Stand: 01.2024

Deuter Invest GmbH & Co. KG

Dipl.-Wirt.-Ing. (FH)
Thomas Bauer
Ihr Sachverständiger für Haus- und Kleingärten

Nr	Grünfläche	Baumart	Höhe	Kdm	Stdm	Maßnahmen Dringlichkeit hoch	Maßnahmen Dringlichkeit niedrig	Maßnahmen Dringlichkeit normal
01		Prunus sp. (Kirsche)	4	3	9			Fällung
06		Quercus robur (Stiel-Eiche)	8	5	15			Jungbaumpflege (Erziehungs- und Aufbauschnitt), Kronenpflege
16		Quercus robur (Stiel-Eiche)	16	12	20			Kronenpflege
18		Pinus sylvestris (Wald-Kiefer, Wald-Föhre)	17	14	44			Kronenpflege
21		Robinia pseudoacacia (Robinie)	18	13	27			Kronenpflege, Einkürzung (einzelne Äste, Teile der Krone, Krone)

Aufgrund Ihrer Nachfrage und beziehend auf unser Gespräch schlage ich Ihnen
wunschgemäß eine mögliche Fachfirma vor.

Folgende Firma könnte die Maßnahmen durchführen:

Baumpflege Wohlmann

Adresse: Am Sulzfeld 30, 86919 Utting a.A.

Telefon: 0163-8907824

info@baumpflege-wohlmann.de



Bei den übrigen Bäumen sind keine Maßnahmen erforderlich.

Diese Stellungnahme gibt die fachliche Verkehrsauffassung, die eine geringe
Schwankungsbreite aufweist, wieder.

Augsburg, 06.02.2024

Dipl.-Wirt.-Ing. (FH) Thomas Bauer

Sachverständigenbüro:
Telefon:
E-Mail:
Homepage:

Dipl. Wirt. Ing. (FH) Thomas Bauer
0179/6664881
Thomas.Bauer@Gartenbewertung.de
www.Gartenbewertung.de