

# Baumdatenblatt

## Grunddaten

Grünfläche: Kita St. Pankratius  
Straße: Kantstr. 4  
Ort: 86156 Augsburg Acer platanoides (Spitz-Ahorn)  
Höhe: 12 m  
Kronenbreite: 8 m  
Stammdurchmesser: 33 cm  
Zustand: gesund, leicht geschädigt  
Vitalität: gut  
Entwicklungsphase: Jugendphase  
Datum: 16.10.2023  
Name: Thomas Bauer  
Kontrollintervall: 15 Monate, nächste Kontrolle 1/2025

Dipl.-Wirt.-Ing. (FH)

**Thomas Bauer**

Ihr Sachverständiger für Haus- und Kleingarten

## Schäden

## Maßnahmen

(falls hier keine Schäden aufgeführt sind, sind keine in den einzelnen Bereichen vorhanden)

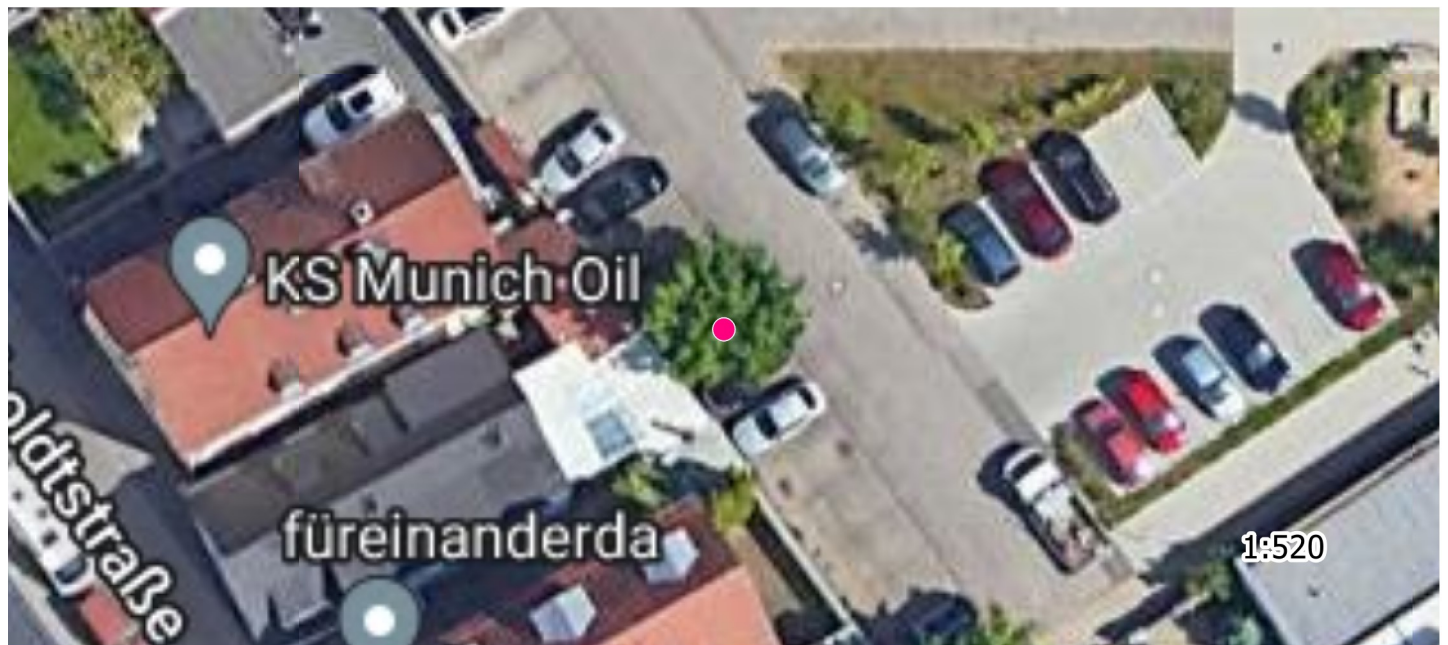

# Baumdatenblatt Baumnummer 01

## Grunddaten

Auftraggeber: Kath. Kirchenstiftung St. Pankratius  
Grünfläche: Kirche  
Straße: Blücherstraße 12  
Ort: 86156 Augsburg Aesculus hippocastanum (Gemeine Rosskastanie)  
Höhe: 16 m  
Kronenbreite: 13 m  
Stammdurchmesser: 60 cm  
Zustand: gesund, leicht geschädigt  
Vitalität: gut  
Entwicklungsphase: Reifephase  
Datum: 16.10.2023  
Name: Thomas Bauer  
Kontrollintervall: 15 Monate, nächste Kontrolle 1/2025  
Bemerkung:

Dipl.-Wirt.-Ing. (FH)

**Thomas Bauer**

Ihr Sachverständiger für Haus- und Kleingarten

## Schäden

### Krone

Totholz

(falls hier keine Schäden aufgeführt sind, sind keine in den einzelnen Bereichen vorhanden)

## Maßnahmen

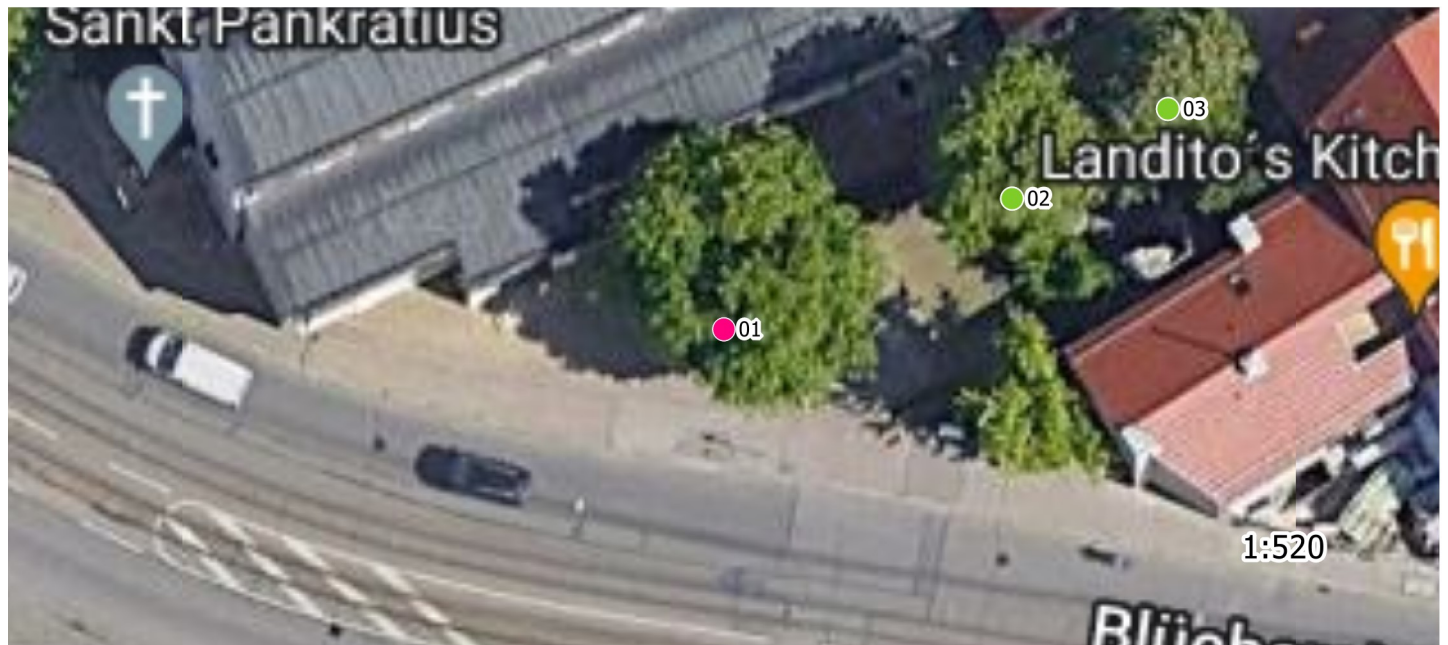

# Baumdatenblatt Baumnummer 02

## Grunddaten

Auftraggeber: Kath. Kirchenstiftung St. Pankratius  
Grünfläche: Kirche  
Straße: Blücherstraße 12  
Ort: 86156 Augsburg Aesculus hippocastanum (Gemeine Rosskastanie)  
Höhe: 14 m  
Kronenbreite: 10 m  
Stammdurchmesser: 66 cm  
Zustand: gesund, leicht geschädigt  
Vitalität: gut  
Entwicklungsphase: Reifephase  
Datum: 16.10.2023  
Name: Thomas Bauer  
Kontrollintervall: 15 Monate, nächste Kontrolle 1/2025  
Bemerkung:

Dipl.-Wirt.-Ing. (FH)

**Thomas Bauer**

Ihr Sachverständiger für Haus- und Kleingarten

## Schäden

## Maßnahmen

(falls hier keine Schäden aufgeführt sind, sind keine in den einzelnen Bereichen vorhanden)





# Baumdatenblatt Baumnummer 03

## Grunddaten

Auftraggeber: Kath. Kirchenstiftung St. Pankratius  
Grünfläche: Kirche  
Straße: Blücherstraße 12  
Ort: 86156 Augsburg Aesculus hippocastanum (Gemeine Rosskastanie)  
Höhe: 14 m  
Kronenbreite: 9 m  
Stammdurchmesser: 66 cm  
Zustand: gesund, leicht geschädigt  
Vitalität: gut  
Entwicklungsphase: Reifephase  
Datum: 16.10.2023  
Name: Thomas Bauer  
Kontrollintervall: 15 Monate, nächste Kontrolle 1/2025  
Bemerkung:

Dipl.-Wirt.-Ing. (FH)

**Thomas Bauer**  
Ihr Sachverständiger für Haus- und Kleingarten

## Schäden

### Krone

Totholz, Lichter Raum

(falls hier keine Schäden aufgeführt sind, sind keine in den einzelnen Bereichen vorhanden)

## Maßnahmen





# Baumdatenblatt Baumnummer 05

## Grunddaten

Auftraggeber: Kath. Kirchenstiftung St. Pankratius  
Grünfläche: Kirche  
Straße: Blücherstraße 12  
Ort: 86156 Augsburg Frangula alnus (Gemeiner Faulbaum)  
Höhe: 6 m  
Kronenbreite: 5 m  
Stammdurchmesser: 9 cm  
Zustand: gesund, leicht geschädigt  
Vitalität: gut  
Entwicklungsphase: Jugendphase  
Datum: 16.10.2023  
Name: Thomas Bauer  
Kontrollintervall: 15 Monate, nächste Kontrolle 1/2025  
Bemerkung:

Dipl.-Wirt.-Ing. (FH)

**Thomas Bauer**  
Ihr Sachverständiger für Haus- und Kleingarten

## Schäden

(falls hier keine Schäden aufgeführt sind, sind keine in den einzelnen Bereichen vorhanden)

## Maßnahmen



# Baumdatenblatt Baumnummer 06

## Grunddaten

Auftraggeber: Kath. Kirchenstiftung St. Pankratius  
Grünfläche: Kirche  
Straße: Blücherstraße 12  
Ort: 86156 Augsburg Platanus x hispanica (Gewöhnliche Platane)  
Höhe: 10 m  
Kronenbreite: 10 m  
Stammdurchmesser: 34 cm  
Zustand: gesund, leicht geschädigt  
Vitalität: gut  
Entwicklungsphase: Jugendphase  
Datum: 16.10.2023  
Name: Thomas Bauer  
Kontrollintervall: 15 Monate, nächste Kontrolle 1/2025  
Bemerkung:

Dipl.-Wirt.-Ing. (FH)

**Thomas Bauer**

Ihr Sachverständiger für Haus- und Kleingarten

## Schäden

## Maßnahmen

(falls hier keine Schäden aufgeführt sind, sind keine in den einzelnen Bereichen vorhanden)



# Baumdatenblatt Baumnummer 07

## Grunddaten

Auftraggeber: Kath. Kirchenstiftung St. Pankratius  
Grünfläche: Kirche  
Straße: Blücherstraße 12  
Ort: 86156 Augsburg Platanus x hispanica (Gewöhnliche Platane)  
Höhe: 10 m  
Kronenbreite: 12 m  
Stammdurchmesser: 32 cm  
Zustand: gesund, leicht geschädigt  
Vitalität: gut  
Entwicklungsphase: Jugendphase  
Datum: 16.10.2023  
Name: Thomas Bauer  
Kontrollintervall: 15 Monate, nächste Kontrolle 1/2025  
Bemerkung:

Dipl.-Wirt.-Ing. (FH)

**Thomas Bauer**  
Ihr Sachverständiger für Haus- und Kleingarten

## Schäden

### Krone

Totholz, Lichter Raum

(falls hier keine Schäden aufgeführt sind, sind keine in den einzelnen Bereichen vorhanden)

## Maßnahmen

Dringlichkeit normal: Lichtraumprofilschnitt, Kronenpflege





# Baumdatenblatt Baumnummer 08

## Grunddaten

Auftraggeber: Kath. Kirchenstiftung St. Pankratius  
Grünfläche: Pfarrgarten  
Straße: Friesenstraße 9  
Ort: 86156 Augsburg Malus domestica (Kulturapfel)  
Höhe: 6 m  
Kronenbreite: 4 m  
Stammdurchmesser: 38 cm  
Zustand: gesund, leicht geschädigt  
Vitalität: gut  
Entwicklungsphase: Altersphase  
Datum: 16.10.2023  
Name: Thomas Bauer  
Kontrollintervall: 15 Monate, nächste Kontrolle 1/2025  
Bemerkung:

Dipl.-Wirt.-Ing. (FH)

**Thomas Bauer**  
Ihr Sachverständiger für Haus- und Kleingarten

## Schäden

## Maßnahmen

(falls hier keine Schäden aufgeführt sind, sind keine in den einzelnen Bereichen vorhanden)



# Baumdatenblatt Baumnummer 09

## Grunddaten

Auftraggeber: Kath. Kirchenstiftung St. Pankratius  
Grünfläche: Pfarrgarten  
Straße: Friesenstraße 9  
Ort: 86156 Augsburg Malus domestica (Kulturapfel)  
Höhe: 5 m  
Kronenbreite: 3 m  
Stammdurchmesser: 12 cm  
Zustand: stärker geschädigt  
Vitalität: schlecht  
Entwicklungsphase: Reifephase  
Datum: 16.10.2023  
Name: Thomas Bauer  
Kontrollintervall: 15 Monate, nächste Kontrolle 1/2025  
Bemerkung:

Dipl.-Wirt.-Ing. (FH)

**Thomas Bauer**  
Ihr Sachverständiger für Haus- und Kleingarten

## Schäden

### Krone

Totholz

(falls hier keine Schäden aufgeführt sind, sind keine in den einzelnen Bereichen vorhanden)

## Maßnahmen



# Baumdatenblatt Baumnummer 10

## Grunddaten

Auftraggeber: Kath. Kirchenstiftung St. Pankratius  
Grünfläche: Pfarrgarten  
Straße: Friesenstraße 9  
Ort: 86156 Augsburg Fagus sylvatica purpurea (Blutbuche)  
Höhe: 16 m  
Kronenbreite: 12 m  
Stammdurchmesser: 74 cm  
Zustand: gesund, leicht geschädigt  
Vitalität: gut  
Entwicklungsphase: Reifephase  
Habitatbaum  
Datum: 16.10.2023  
Name: Thomas Bauer  
Kontrollintervall: 15 Monate, nächste Kontrolle 1/2025  
Bemerkung:

Dipl.-Wirt.-Ing. (FH)

**Thomas Bauer**  
Ihr Sachverständiger für Haus- und Kleingarten

## Schäden

### Krone

Lichter Raum

(falls hier keine Schäden aufgeführt sind, sind keine in den einzelnen Bereichen vorhanden)

## Maßnahmen





# Baumdatenblatt Baumnummer 11

## Grunddaten

Auftraggeber: Kath. Kirchenstiftung St. Pankratius  
Grünfläche: Pfarrgarten  
Straße: Friesenstraße 9  
Ort: 86156 Augsburg Tilia cordata (Winter-Linde)  
Höhe: 16 m  
Kronenbreite: 10 m  
Stammdurchmesser: 49 cm  
Zustand: gesund, leicht geschädigt  
Vitalität: gut  
Entwicklungsphase: Reifephase  
Datum: 16.10.2023  
Name: Thomas Bauer  
Kontrollintervall: 15 Monate, nächste Kontrolle 1/2025  
Bemerkung:

Dipl.-Wirt.-Ing. (FH)

**Thomas Bauer**  
Ihr Sachverständiger für Haus- und Kleingarten

## Schäden

### Krone

Lichter Raum, Kronensicherungen, Totholz

(falls hier keine Schäden aufgeführt sind, sind keine in den einzelnen Bereichen vorhanden)

## Maßnahmen



# Baumdatenblatt Baumnummer 12

## Grunddaten

Auftraggeber: Kath. Kirchenstiftung St. Pankratius  
Grünfläche: Pfarrgarten  
Straße: Friesenstraße 9  
Ort: 86156 Augsburg Tilia cordata (Winter-Linde)  
Höhe: 7 m  
Kronenbreite: 5 m  
Stammdurchmesser: 9 cm  
Zustand: gesund, leicht geschädigt  
Vitalität: mittel  
Entwicklungsphase: Jugendphase  
Datum: 16.10.2023  
Name: Thomas Bauer  
Kontrollintervall: 15 Monate, nächste Kontrolle 1/2025  
Bemerkung:

Dipl.-Wirt.-Ing. (FH)

**Thomas Bauer**  
Ihr Sachverständiger für Haus- und Kleingarten

## Schäden

## Maßnahmen

(falls hier keine Schäden aufgeführt sind, sind keine in den einzelnen Bereichen vorhanden)

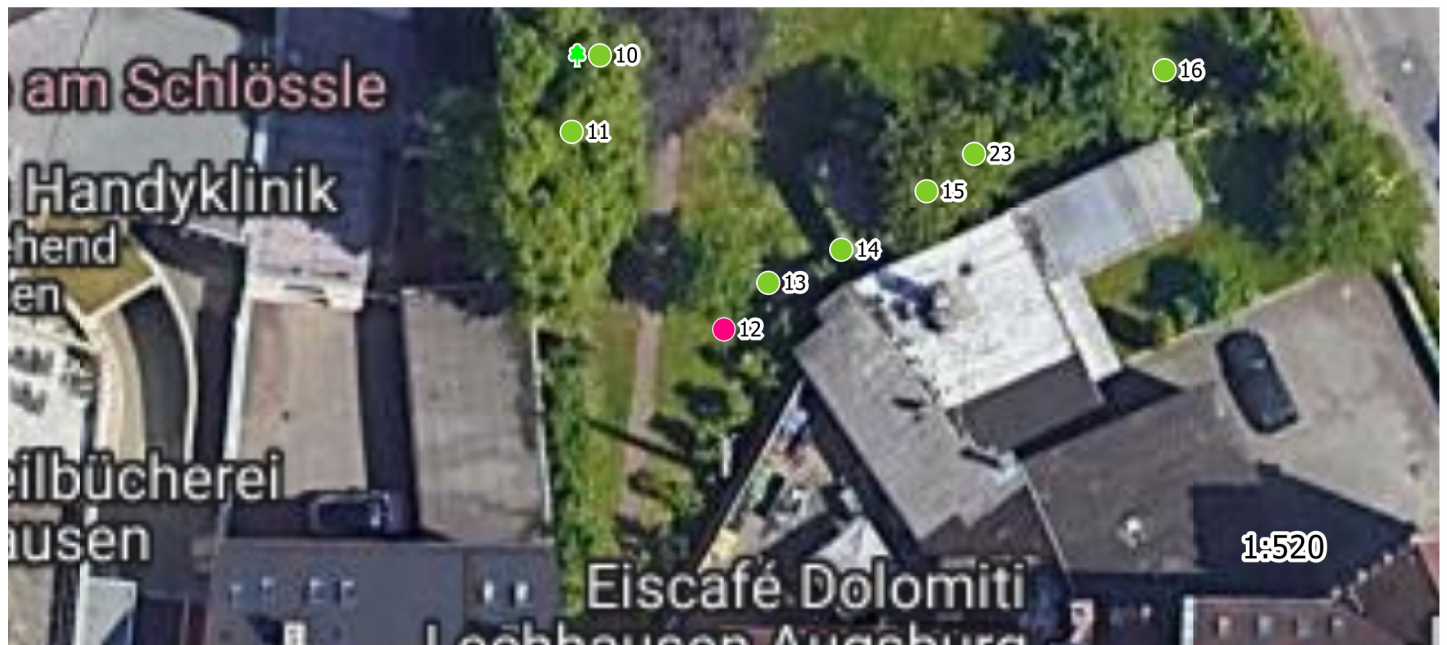

# Baumdatenblatt Baumnummer 13

## Grunddaten

Auftraggeber: Kath. Kirchenstiftung St. Pankratius  
Grünfläche: Pfarrgarten  
Straße: Friesenstraße 9  
Ort: 86156 Augsburg Prunus domestica (Pflaume)  
Höhe: 5 m  
Kronenbreite: 4 m  
Stammdurchmesser: 9 cm , 10 cm  
Zustand: gesund, leicht geschädigt  
Vitalität: gut  
Entwicklungsphase: Jugendphase  
Datum: 16.10.2023  
Name: Thomas Bauer  
Kontrollintervall: 15 Monate, nächste Kontrolle 1/2025  
Bemerkung:

Dipl.-Wirt.-Ing. (FH)

**Thomas Bauer**  
Ihr Sachverständiger für Haus- und Kleingarten

## Schäden

## Maßnahmen

(falls hier keine Schäden aufgeführt sind, sind keine in den einzelnen Bereichen vorhanden)

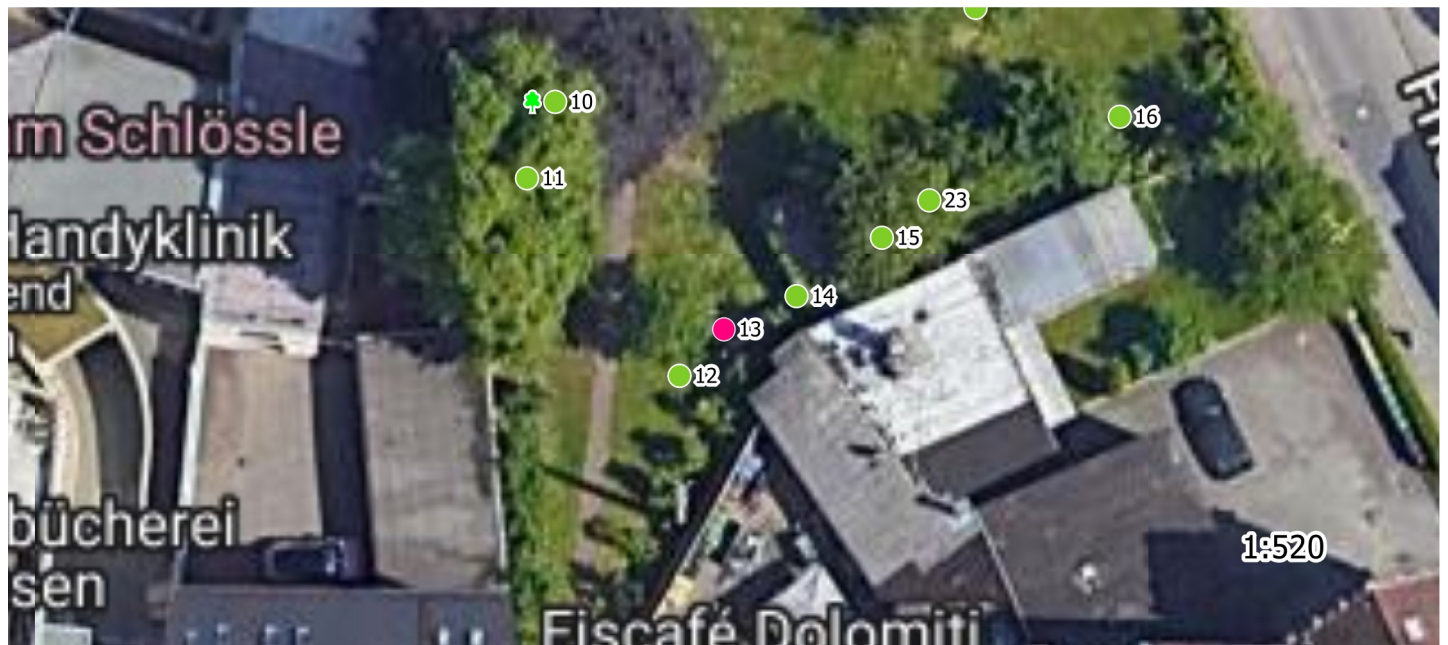



# Baumdatenblatt Baumnummer 14

## Grunddaten

Auftraggeber: Kath. Kirchenstiftung St. Pankratius  
Grünfläche: Pfarrgarten  
Straße: Friesenstraße 9  
Ort: 86156 Augsburg Prunus sp. (Kirsche)  
Höhe: 7 m  
Kronenbreite: 9 m  
Stammdurchmesser: 29 cm  
Zustand: gesund, leicht geschädigt  
Vitalität: gut  
Entwicklungsphase: Reifephase  
Datum: 16.10.2023  
Name: Thomas Bauer  
Kontrollintervall: 15 Monate, nächste Kontrolle 1/2025  
Bemerkung:

Dipl.-Wirt.-Ing. (FH)

**Thomas Bauer**

Ihr Sachverständiger für Haus- und Kleingarten

## Schäden

## Maßnahmen

(falls hier keine Schäden aufgeführt sind, sind keine in den einzelnen Bereichen vorhanden)



# Baumdatenblatt Baumnummer 15

## Grunddaten

Auftraggeber: Kath. Kirchenstiftung St. Pankratius  
Grünfläche: Pfarrgarten  
Straße: Friesenstraße 9  
Ort: 86156 Augsburg Prunus domestica ssp. syriaca (Mirabelle)  
Höhe: 5 m  
Kronenbreite: 4 m  
Stammdurchmesser: 11 cm  
Zustand: gesund, leicht geschädigt  
Vitalität: gut  
Entwicklungsphase: Reifephase  
Datum: 16.10.2023  
Name: Thomas Bauer  
Kontrollintervall: 15 Monate, nächste Kontrolle 1/2025  
Bemerkung:

Dipl.-Wirt.-Ing. (FH)

**Thomas Bauer**

Ihr Sachverständiger für Haus- und Kleingarten

## Schäden

## Maßnahmen

(falls hier keine Schäden aufgeführt sind, sind keine in den einzelnen Bereichen vorhanden)



# Baumdatenblatt Baumnummer 16

## Grunddaten

Auftraggeber: Kath. Kirchenstiftung St. Pankratius  
Grünfläche: Pfarrgarten  
Straße: Friesenstraße 9  
Ort: 86156 Augsburg Malus sp. (Apfel)  
Höhe: 6 m  
Kronenbreite: 10 m  
Stammdurchmesser: 20 cm  
Zustand: gesund, leicht geschädigt  
Vitalität: gut  
Entwicklungsphase: Reifephase  
Datum: 16.10.2023  
Name: Thomas Bauer  
Kontrollintervall: 15 Monate, nächste Kontrolle 1/2025  
Bemerkung:

Dipl.-Wirt.-Ing. (FH)

**Thomas Bauer**

Ihr Sachverständiger für Haus- und Kleingarten

## Schäden

## Maßnahmen

(falls hier keine Schäden aufgeführt sind, sind keine in den einzelnen Bereichen vorhanden)





# Baumdatenblatt Baumnummer 17

## Grunddaten

Auftraggeber: Kath. Kirchenstiftung St. Pankratius  
Grünfläche: Pfarrgarten  
Straße: Friesenstraße 9  
Ort: 86156 Augsburg Pyrus sp. (Birne)  
Höhe: 10 m  
Kronenbreite: 6 m  
Stammdurchmesser: 66 cm  
Zustand: stärker geschädigt  
Vitalität: mittel  
Entwicklungsphase: Altersphase  
Datum: 16.10.2023  
Name: Thomas Bauer  
Kontrollintervall: 15 Monate, nächste Kontrolle 1/2025  
Bemerkung:

Dipl.-Wirt.-Ing. (FH)

**Thomas Bauer**

Ihr Sachverständiger für Haus- und Kleingarten

## Schäden

## Maßnahmen

### Stamm

Baumfremder Bewuchs

### Wurzelbereich/Baumumfeld

(falls hier keine Schäden aufgeführt sind, sind keine in den einzelnen Bereichen vorhanden)



# Baumdatenblatt Baumnummer 18

## Grunddaten

Auftraggeber: Kath. Kirchenstiftung St. Pankratius  
Grünfläche: Pfarrgarten  
Straße: Friesenstraße 9  
Ort: 86156 Augsburg Malus sp. (Apfel)  
Höhe: 5 m  
Kronenbreite: 7 m  
Stammdurchmesser: 18 cm , 18 cm , 18 cm  
Zustand: gesund, leicht geschädigt  
Vitalität: gut  
Entwicklungsphase: Reifephase  
Datum: 16.10.2023  
Name: Thomas Bauer  
Kontrollintervall: 15 Monate, nächste Kontrolle 1/2025  
Bemerkung:

Dipl.-Wirt.-Ing. (FH)

**Thomas Bauer**  
Ihr Sachverständiger für Haus- und Kleingarten

## Schäden

## Maßnahmen

(falls hier keine Schäden aufgeführt sind, sind keine in den einzelnen Bereichen vorhanden)



# Baumdatenblatt Baumnummer 19

## Grunddaten

Auftraggeber: Kath. Kirchenstiftung St. Pankratius  
Grünfläche: Pfarrgarten  
Straße: Friesenstraße 9  
Ort: 86156 Augsburg Malus sp. (Apfel)  
Höhe: 4 m  
Kronenbreite: 4 m  
Stammdurchmesser: 9 cm  
Zustand: gesund, leicht geschädigt  
Vitalität: gut  
Entwicklungsphase: Jugendphase  
Datum: 16.10.2023  
Name: Thomas Bauer  
Kontrollintervall: 15 Monate, nächste Kontrolle 1/2025  
Bemerkung:

Dipl.-Wirt.-Ing. (FH)

**Thomas Bauer**

Ihr Sachverständiger für Haus- und Kleingarten

## Schäden

## Maßnahmen

(falls hier keine Schäden aufgeführt sind, sind keine in den einzelnen Bereichen vorhanden)





# Baumdatenblatt Baumnummer 20

## Grunddaten

Auftraggeber: Kath. Kirchenstiftung St. Pankratius  
Grünfläche: Pfarrgarten  
Straße: Friesenstraße 9  
Ort: 86156 Augsburg Malus sp. (Apfel)  
Höhe: 4 m  
Kronenbreite: 4 m  
Stammdurchmesser: 8 cm  
Zustand: gesund, leicht geschädigt  
Vitalität: gut  
Entwicklungsphase: Jugendphase  
Datum: 16.10.2023  
Name: Thomas Bauer  
Kontrollintervall: 15 Monate, nächste Kontrolle 1/2025  
Bemerkung:

Dipl.-Wirt.-Ing. (FH)

**Thomas Bauer**

Ihr Sachverständiger für Haus- und Kleingarten

## Schäden

## Maßnahmen

(falls hier keine Schäden aufgeführt sind, sind keine in den einzelnen Bereichen vorhanden)



# Baumdatenblatt Baumnummer 21

## Grunddaten

Auftraggeber: Kath. Kirchenstiftung St. Pankratius  
Grünfläche: Pfarrgarten  
Straße: Friesenstraße 9  
Ort: 86156 Augsburg Malus sp. (Apfel)  
Höhe: 6 m  
Kronenbreite: 4 m  
Stammdurchmesser: 16 cm  
Zustand: gesund, leicht geschädigt  
Vitalität: gut  
Entwicklungsphase: Reifephase  
Datum: 16.10.2023  
Name: Thomas Bauer  
Kontrollintervall: 15 Monate, nächste Kontrolle 1/2025  
Bemerkung:

Dipl.-Wirt.-Ing. (FH)

**Thomas Bauer**  
Ihr Sachverständiger für Haus- und Kleingarten

## Schäden

## Maßnahmen

(falls hier keine Schäden aufgeführt sind, sind keine in den einzelnen Bereichen vorhanden)

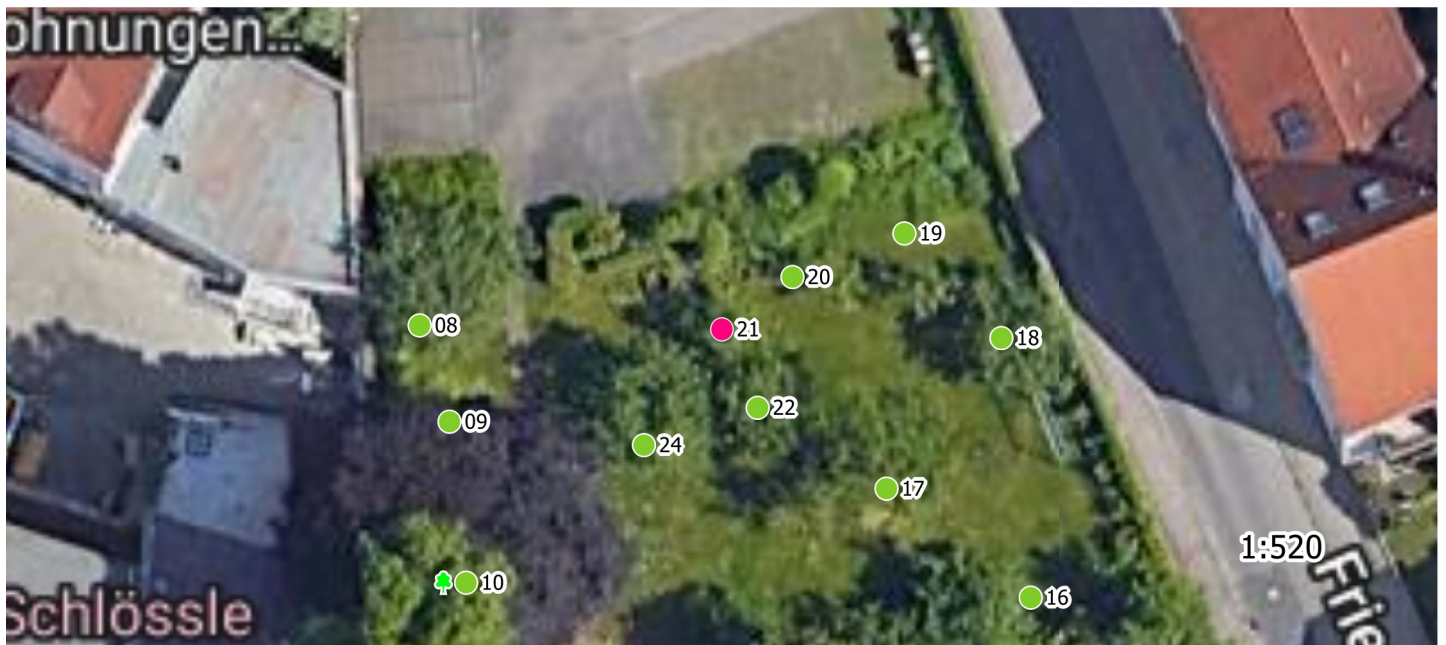

# Baumdatenblatt Baumnummer 22

## Grunddaten

Auftraggeber: Kath. Kirchenstiftung St. Pankratius  
Grünfläche: Pfarrgarten  
Straße: Friesenstraße 9  
Ort: 86156 Augsburg Malus sp. (Apfel)  
Höhe: 6 m  
Kronenbreite: 6 m  
Stammdurchmesser: 27 cm  
Zustand: gesund, leicht geschädigt  
Vitalität: gut  
Entwicklungsphase: Reifephase  
Datum: 16.10.2023  
Name: Thomas Bauer  
Kontrollintervall: 15 Monate, nächste Kontrolle 1/2025  
Bemerkung:

Dipl.-Wirt.-Ing. (FH)

**Thomas Bauer**  
Ihr Sachverständiger für Haus- und Kleingarten

## Schäden

## Maßnahmen

(falls hier keine Schäden aufgeführt sind, sind keine in den einzelnen Bereichen vorhanden)





# Baumdatenblatt Baumnummer 23

## Grunddaten

Auftraggeber: Kath. Kirchenstiftung St. Pankratius  
Grünfläche: Pfarrgarten  
Straße: Friesenstraße 9  
Ort: 86156 Augsburg Malus sp. (Apfel)  
Höhe: 4 m  
Kronenbreite: 3 m  
Stammdurchmesser: 7 cm  
Zustand: gesund, leicht geschädigt  
Vitalität: gut  
Entwicklungsphase: Jugendphase  
Datum: 16.10.2023  
Name: Thomas Bauer  
Kontrollintervall: 15 Monate, nächste Kontrolle 1/2025  
Bemerkung:

Dipl.-Wirt.-Ing. (FH)

**Thomas Bauer**  
Ihr Sachverständiger für Haus- und Kleingarten

## Schäden

## Maßnahmen

(falls hier keine Schäden aufgeführt sind, sind keine in den einzelnen Bereichen vorhanden)



# Baumdatenblatt Baumnummer 24

## Grunddaten

Auftraggeber: Kath. Kirchenstiftung St. Pankratius  
Grünfläche: Pfarrgarten  
Straße: Friesenstraße 9  
Ort: 86156 Augsburg Malus sp. (Apfel)  
Höhe: 7 m  
Kronenbreite: 7 m  
Stammdurchmesser: 7 cm , 27 cm  
Zustand: gesund, leicht geschädigt  
Vitalität: gut  
Entwicklungsphase: Reifephase  
Datum: 16.10.2023  
Name: Thomas Bauer  
Kontrollintervall: 15 Monate, nächste Kontrolle 1/2025  
Bemerkung:

Dipl.-Wirt.-Ing. (FH)

**Thomas Bauer**

Ihr Sachverständiger für Haus- und Kleingarten

## Schäden

## Maßnahmen

(falls hier keine Schäden aufgeführt sind, sind keine in den einzelnen Bereichen vorhanden)



# Baumdatenblatt Baumnummer 25

## Grunddaten

Auftraggeber: Kath. Kirchenstiftung St. Pankratius  
Grünfläche: Pfarrgarten  
Straße: Friesenstraße 9  
Ort: 86156 Augsburg Prunus domestica subsp. domestica (Zwetschge)  
Höhe: 7 m  
Kronenbreite: 5 m  
Stammdurchmesser: 12 cm  
Zustand: gesund, leicht geschädigt  
Vitalität: mittel  
Entwicklungsphase: Jugendphase  
Datum: 16.10.2023  
Name: Thomas Bauer  
Kontrollintervall: 15 Monate, nächste Kontrolle 1/2025  
Bemerkung:

Dipl.-Wirt.-Ing. (FH)

**Thomas Bauer**

Ihr Sachverständiger für Haus- und Kleingarten

## Schäden

## Maßnahmen

(falls hier keine Schäden aufgeführt sind, sind keine in den einzelnen Bereichen vorhanden)

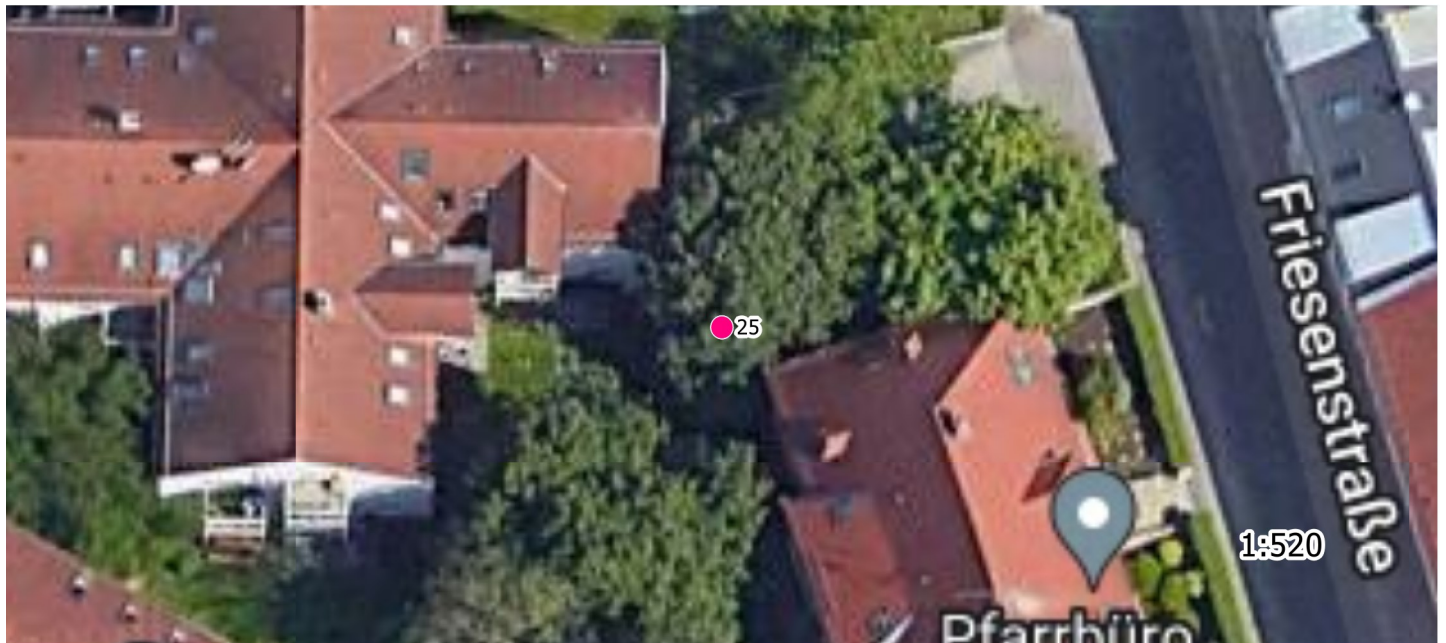



# Baumdatenblatt Baumnummer 26

## Grunddaten

Auftraggeber: Kath. Kirchenstiftung St. Pankratius  
Grünfläche: Kita St. Pankratius  
Straße: Kantstr. 4  
Ort: 86156 Augsburg Ahorn (Acer)  
Höhe: 9 m  
Kronenbreite: 8 m  
Stammdurchmesser: 28 cm  
Zustand: gesund, leicht geschädigt  
Vitalität: gut  
Entwicklungsphase: Reifephase  
Datum: 16.10.2023  
Name: Thomas Bauer  
Kontrollintervall: 15 Monate, nächste Kontrolle 1/2025  
Bemerkung:

Dipl.-Wirt.-Ing. (FH)

**Thomas Bauer**  
Ihr Sachverständiger für Haus- und Kleingarten

## Schäden

(falls hier keine Schäden aufgeführt sind, sind keine in den einzelnen Bereichen vorhanden)

## Maßnahmen



# Baumdatenblatt Baumnummer 28

## Grunddaten

Auftraggeber: Kath. Kirchenstiftung St. Pankratius  
Grünfläche: Kita St. Pankratius  
Straße: Kantstr. 4  
Ort: 86156 Augsburg Ahorn (Acer)  
Höhe: 7 m  
Kronenbreite: 8 m  
Stammdurchmesser: 22 cm  
Zustand: gesund, leicht geschädigt  
Vitalität: gut  
Entwicklungsphase: Reifephase  
Datum: 16.10.2023  
Name: Thomas Bauer  
Kontrollintervall: 15 Monate, nächste Kontrolle 1/2025  
Bemerkung:

Dipl.-Wirt.-Ing. (FH)

**Thomas Bauer**  
Ihr Sachverständiger für Haus- und Kleingarten

## Schäden

## Maßnahmen

(falls hier keine Schäden aufgeführt sind, sind keine in den einzelnen Bereichen vorhanden)



# Baumdatenblatt Baumnummer 29

## Grunddaten

Auftraggeber: Kath. Kirchenstiftung St. Pankratius  
Grünfläche: Kita St. Pankratius  
Straße: Kantstr. 4  
Ort: 86156 Augsburg Ahorn (Acer)  
Höhe: 8 m  
Kronenbreite: 8 m  
Stammdurchmesser: 26 cm  
Zustand: gesund, leicht geschädigt  
Vitalität: gut  
Entwicklungsphase: Jugendphase  
Datum: 16.10.2023  
Name: Thomas Bauer  
Kontrollintervall: 15 Monate, nächste Kontrolle 1/2025  
Bemerkung:

Dipl.-Wirt.-Ing. (FH)

**Thomas Bauer**  
Ihr Sachverständiger für Haus- und Kleingarten

## Schäden

### Krone

Kappungsstellen, Lichter Raum

(falls hier keine Schäden aufgeführt sind, sind keine in den einzelnen Bereichen vorhanden)

## Maßnahmen

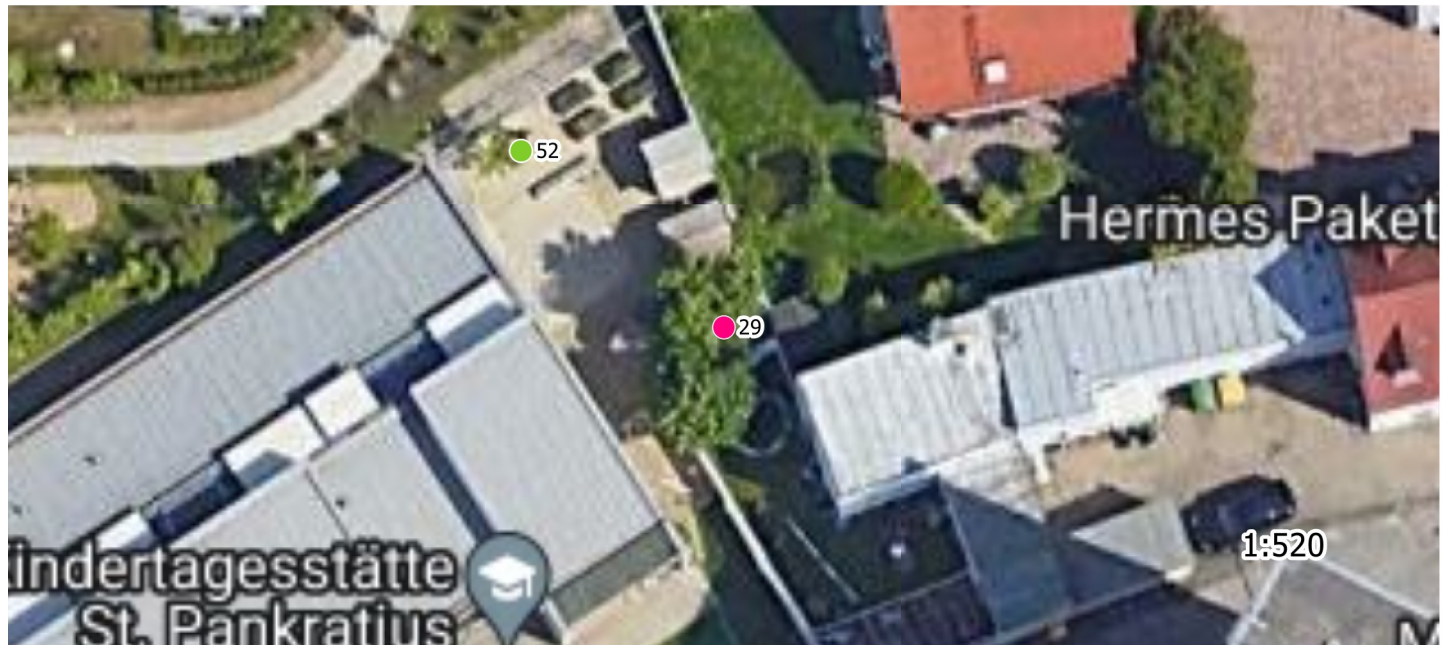



# Baumdatenblatt Baumnummer 30

## Grunddaten

Auftraggeber: Kath. Kirchenstiftung St. Pankratius  
Grünfläche: Kita St. Pankratius  
Straße: Kantstr. 4  
Ort: 86156 Augsburg Ahorn (Acer)  
Höhe: 10 m  
Kronenbreite: 8 m  
Stammdurchmesser: 18 cm  
Zustand: gesund, leicht geschädigt  
Vitalität: gut  
Entwicklungsphase: Jugendphase  
Name: Thomas Bauer  
Kontrollintervall: 15 Monate, nächste Kontrolle  
Bemerkung:

Dipl.-Wirt.-Ing. (FH)

**Thomas Bauer**  
Ihr Sachverständiger für Haus- und Kleingarten

## Schäden

### Krone

Lichter Raum

(falls hier keine Schäden aufgeführt sind, sind keine in den einzelnen Bereichen vorhanden)

## Maßnahmen

Dringlichkeit normal: Kronenpflege, Einkürzung (einzelne Äste, Teile der Krone, Krone)

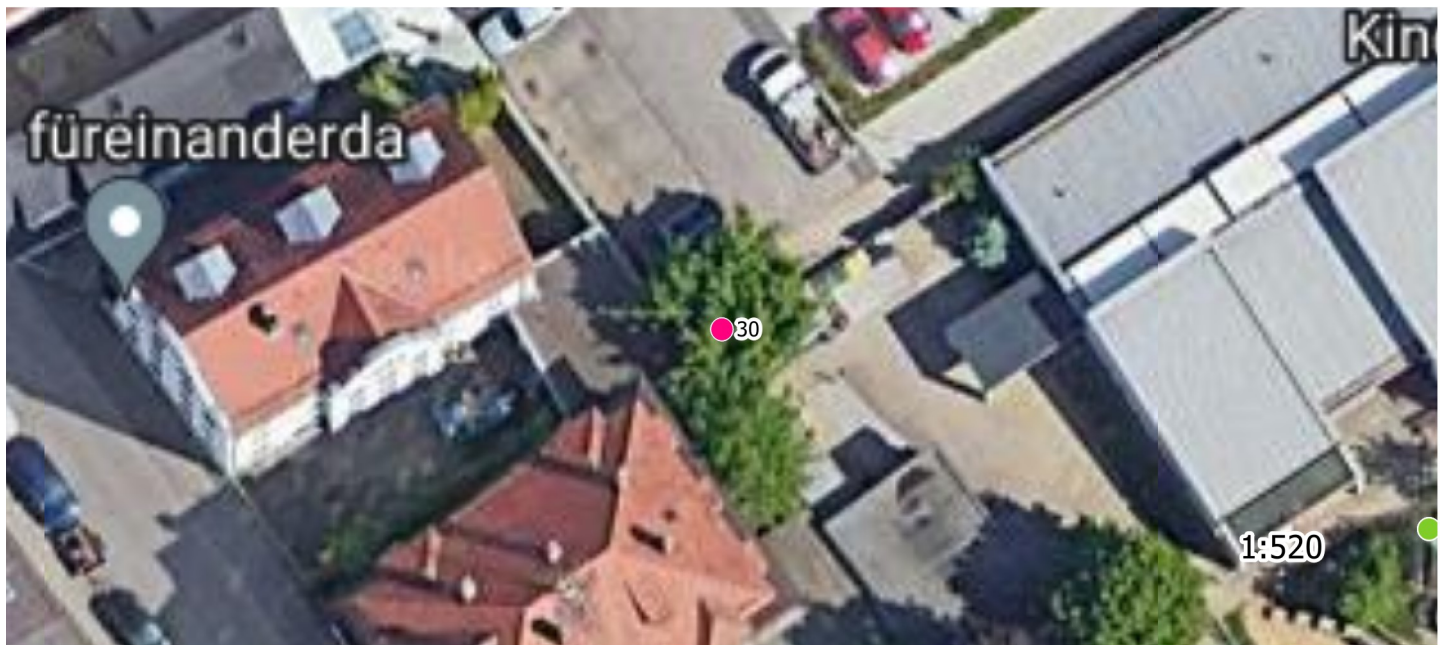

# Baumdatenblatt Baumnummer 38

## Grunddaten

Auftraggeber: Kath. Kirchenstiftung St. Pankratius  
Grünfläche: Kita St. Pankratius  
Straße: Kantstr. 4  
Ort: 86156 Augsburg Ahorn (Acer)  
Höhe: 11 m  
Kronenbreite: 8 m  
Stammdurchmesser: 21 cm  
Zustand: gesund, leicht geschädigt  
Vitalität: mittel  
Entwicklungsphase: Jugendphase  
Datum: 16.10.2023  
Name: Thomas Bauer  
Kontrollintervall: 15 Monate, nächste Kontrolle 1/2025  
Bemerkung:

Dipl.-Wirt.-Ing. (FH)

**Thomas Bauer**  
Ihr Sachverständiger für Haus- und Kleingarten

## Schäden

(falls hier keine Schäden aufgeführt sind, sind keine in den einzelnen Bereichen vorhanden)

## Maßnahmen

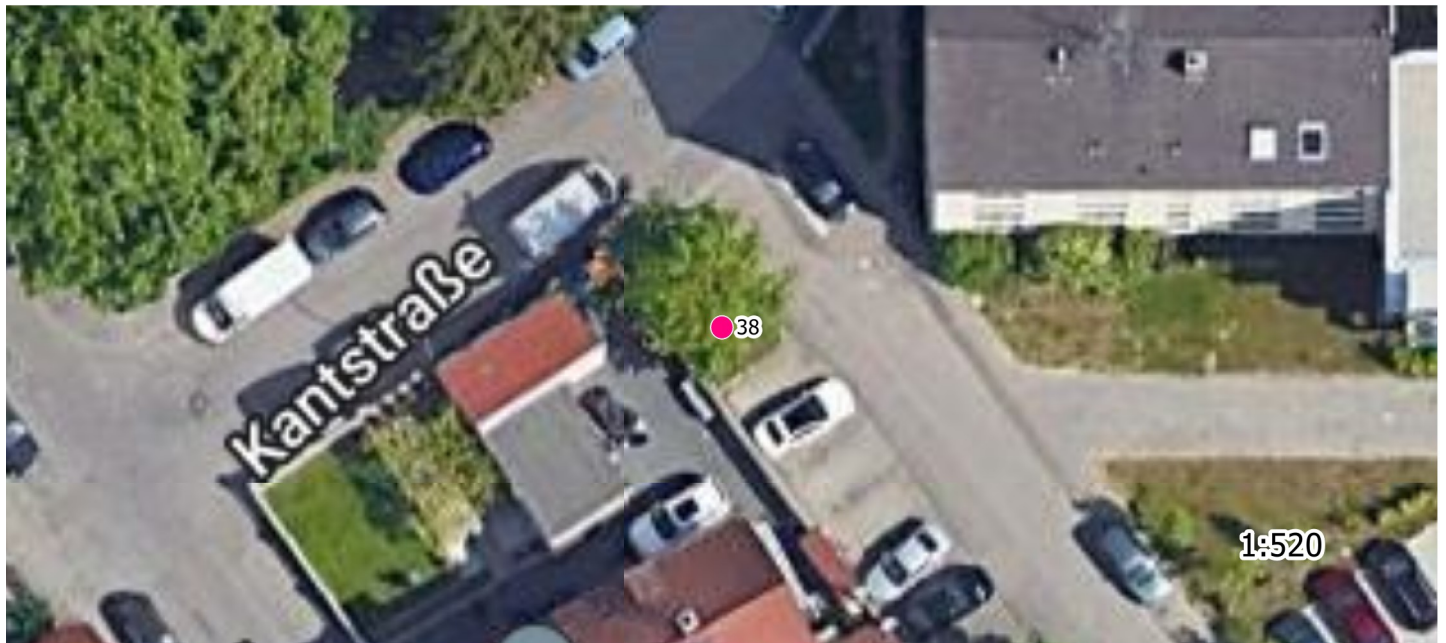

# Baumdatenblatt Baumnummer 39

## Grunddaten

Auftraggeber: Kath. Kirchenstiftung St. Pankratius  
Grünfläche: Kita St. Pankratius  
Straße: Kantstr. 4  
Ort: 86156 Augsburg Ahorn (Acer)  
Höhe: 11 m  
Kronenbreite: 6 m  
Stammdurchmesser: 33 cm  
Zustand: gesund, leicht geschädigt  
Vitalität: gut  
Entwicklungsphase: Reifephase  
Datum: 16.10.2023  
Name: Thomas Bauer  
Kontrollintervall: 15 Monate, nächste Kontrolle 1/2025  
Bemerkung:

Dipl.-Wirt.-Ing. (FH)

**Thomas Bauer**  
Ihr Sachverständiger für Haus- und Kleingarten

## Schäden

### Krone

Totholz

(falls hier keine Schäden aufgeführt sind, sind keine in den einzelnen Bereichen vorhanden)

## Maßnahmen

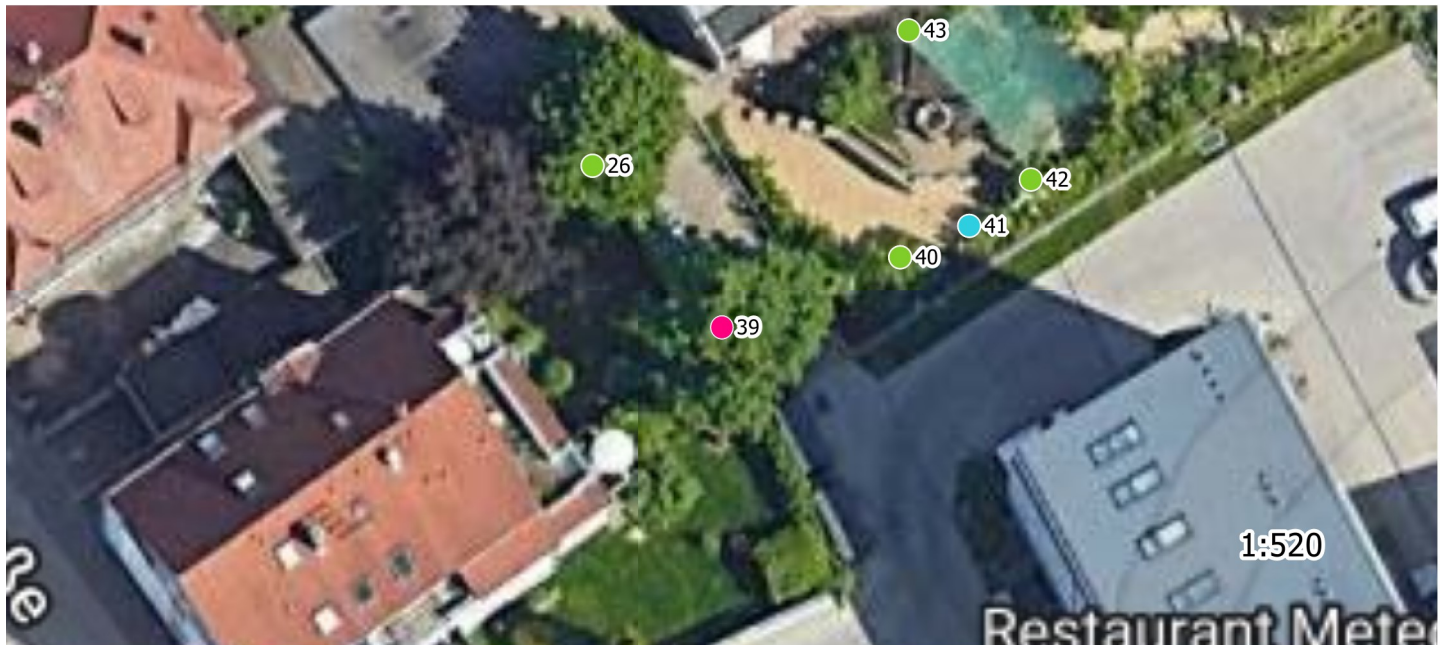



# Baumdatenblatt Baumnummer 40

## Grunddaten

Auftraggeber: Kath. Kirchenstiftung St. Pankratius  
Grünfläche: Kita St. Pankratius  
Straße: Kantstr. 4  
Ort: 86156 Augsburg Ahorn (Acer)  
Höhe: 4 m  
Kronenbreite: 3 m  
Stammdurchmesser: 8 cm  
Zustand: stärker geschädigt  
Vitalität: abgängig  
Entwicklungsphase: Jugendphase  
Datum: 16.10.2023  
Name: Thomas Bauer  
Kontrollintervall: 15 Monate, nächste Kontrolle 1/2025  
Bemerkung:

Dipl.-Wirt.-Ing. (FH)

**Thomas Bauer**

Ihr Sachverständiger für Haus- und Kleingarten

## Schäden

## Maßnahmen

(falls hier keine Schäden aufgeführt sind, sind keine in den einzelnen Bereichen vorhanden)

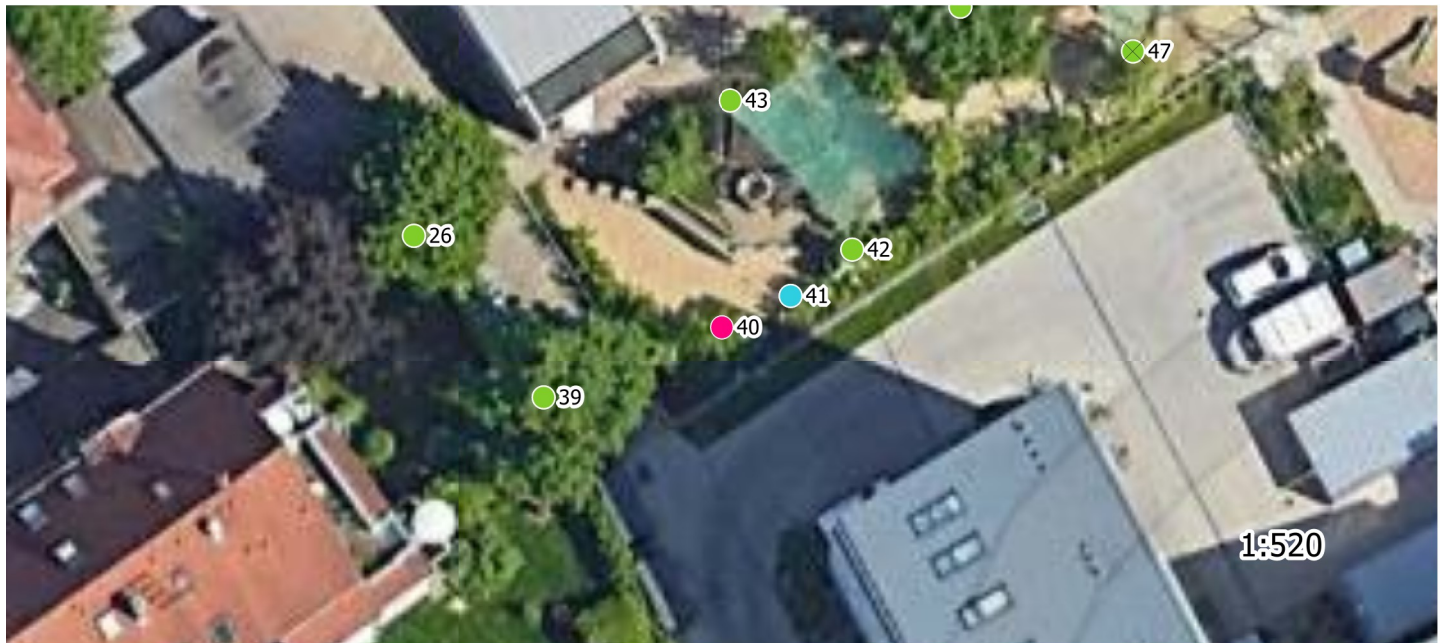

# Baumdatenblatt Baumnummer 41

## Grunddaten

Auftraggeber: Kath. Kirchenstiftung St. Pankratius  
Grünfläche: Kita St. Pankratius  
Straße: Kantstr. 4  
Ort: 86156 Augsburg Ahorn (Acer)  
Höhe: 4 m  
Kronenbreite: 4 m  
Stammdurchmesser: 7 cm  
Zustand: stärker geschädigt  
Vitalität: schlecht  
Entwicklungsphase: Jugendphase  
Name: Thomas Bauer  
Kontrollintervall: 15 Monate, nächste Kontrolle  
Bemerkung:

Dipl.-Wirt.-Ing. (FH)

**Thomas Bauer**  
Ihr Sachverständiger für Haus- und Kleingarten

## Schäden

### Krone

Totholz

(falls hier keine Schäden aufgeführt sind, sind keine in den einzelnen Bereichen vorhanden)

## Maßnahmen

Dringlichkeit normal: 32 Kronenregenerationsschnitt (gem. ZTV Baumpflege 3.3)

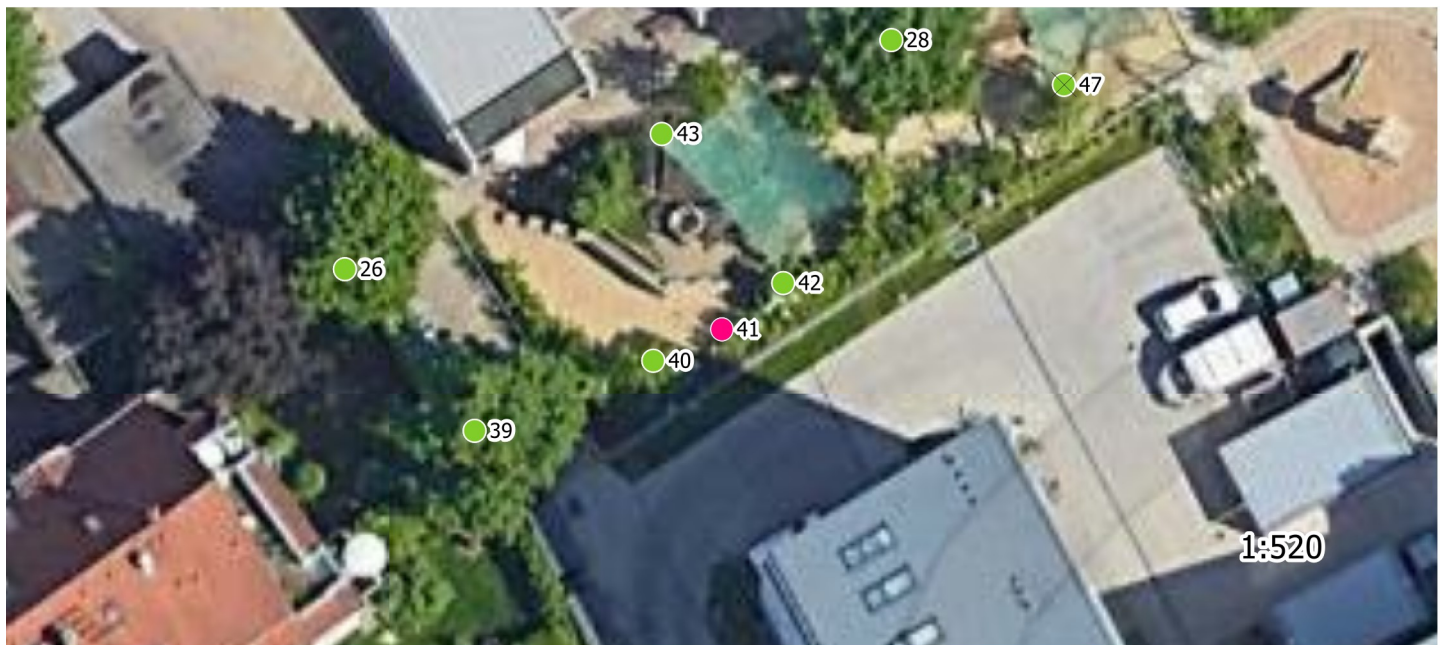

# Baumdatenblatt Baumnummer 42

## Grunddaten

Auftraggeber: Kath. Kirchenstiftung St. Pankratius  
Grünfläche: Kita St. Pankratius  
Straße: Kantstr. 4  
Ort: 86156 Augsburg Salix alba 'Tristis' (Trauer-Weide)  
Höhe: 4 m  
Kronenbreite: 4 m  
Stammdurchmesser: 8 cm  
Zustand: gesund, leicht geschädigt  
Vitalität: gut  
Entwicklungsphase: Jugendphase  
Datum: 16.10.2023  
Name: Thomas Bauer  
Kontrollintervall: 15 Monate, nächste Kontrolle 1/2025  
Bemerkung:

Dipl.-Wirt.-Ing. (FH)

**Thomas Bauer**  
Ihr Sachverständiger für Haus- und Kleingarten

## Schäden

## Maßnahmen

(falls hier keine Schäden aufgeführt sind, sind keine in den einzelnen Bereichen vorhanden)

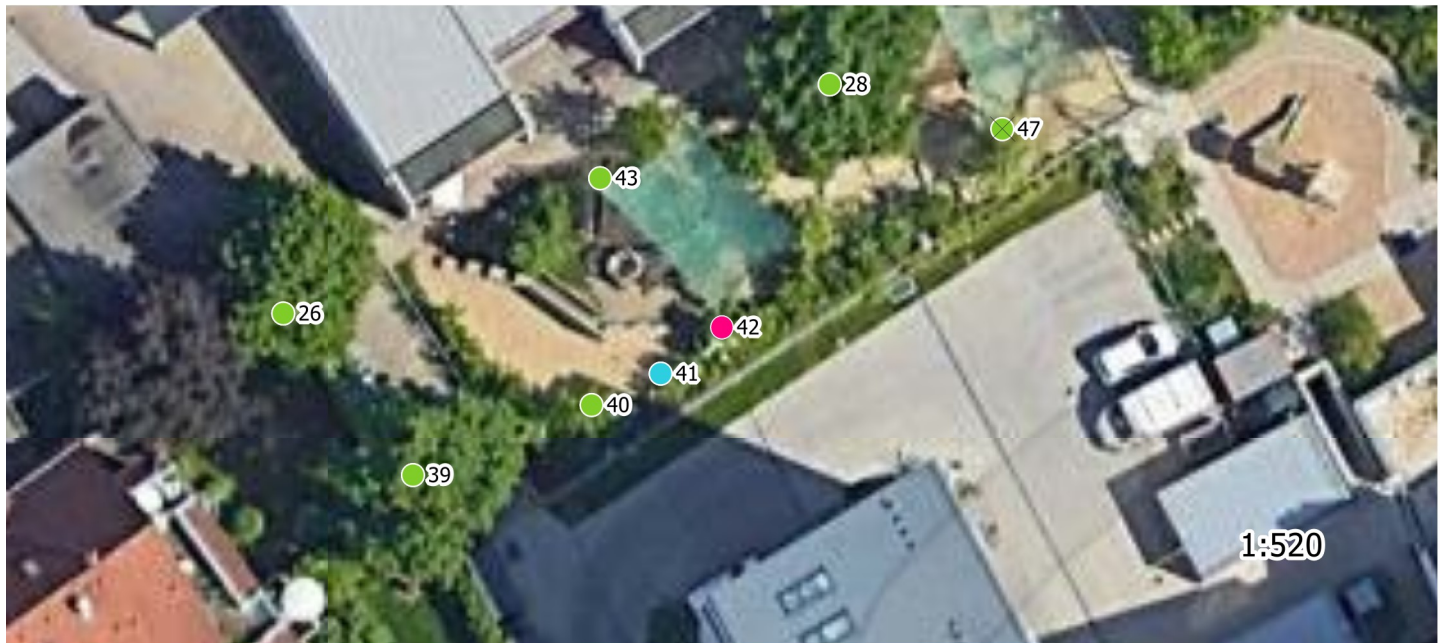



# Baumdatenblatt Baumnummer 43

## Grunddaten

Auftraggeber: Kath. Kirchenstiftung St. Pankratius  
Grünfläche: Kita St. Pankratius  
Straße: Kantstr. 4  
Ort: 86156 Augsburg Prunus avium (Vogel-Kirsche)  
Höhe: 5 m  
Kronenbreite: 4 m  
Stammdurchmesser: 9 cm  
Zustand: gesund, leicht geschädigt  
Vitalität: gut  
Entwicklungsphase: Jugendphase  
Datum: 16.10.2023  
Name: Thomas Bauer  
Kontrollintervall: 15 Monate, nächste Kontrolle 1/2025  
Bemerkung:

Dipl.-Wirt.-Ing. (FH)

**Thomas Bauer**  
Ihr Sachverständiger für Haus- und Kleingarten

## Schäden

## Maßnahmen

(falls hier keine Schäden aufgeführt sind, sind keine in den einzelnen Bereichen vorhanden)

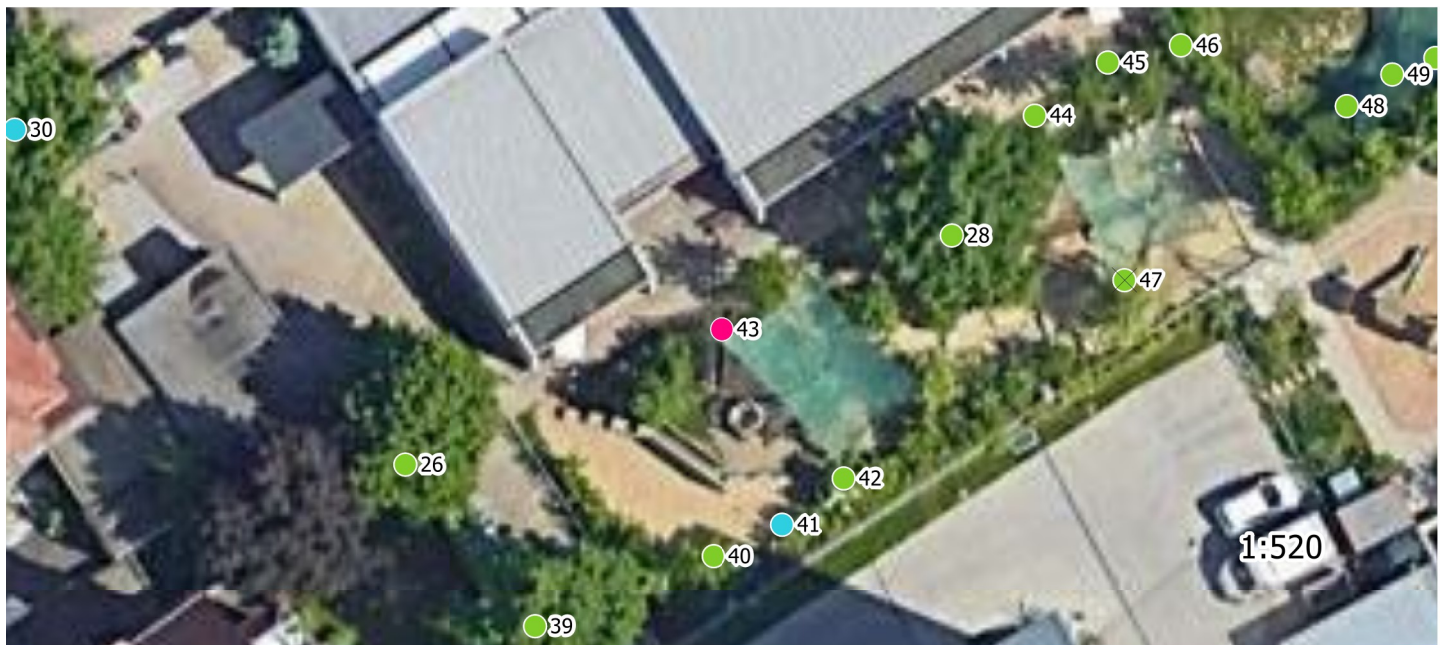

# Baumdatenblatt Baumnummer 44

## Grunddaten

Auftraggeber: Kath. Kirchenstiftung St. Pankratius  
Grünfläche: Kita St. Pankratius  
Straße: Kantstr. 4  
Ort: 86156 Augsburg Prunus avium (Vogel-Kirsche)  
Höhe: 4 m  
Kronenbreite: 3 m  
Stammdurchmesser: 7 cm  
Zustand: gesund, leicht geschädigt  
Vitalität: gut  
Entwicklungsphase: Jugendphase  
Datum: 16.10.2023  
Name: Thomas Bauer  
Kontrollintervall: 15 Monate, nächste Kontrolle 1/2025  
Bemerkung:

Dipl.-Wirt.-Ing. (FH)

**Thomas Bauer**  
Ihr Sachverständiger für Haus- und Kleingarten

## Schäden

### Krone

Fehlentwicklungen in der Krone

(falls hier keine Schäden aufgeführt sind, sind keine in den einzelnen Bereichen vorhanden)

## Maßnahmen



# Baumdatenblatt Baumnummer 45

## Grunddaten

Auftraggeber: Kath. Kirchenstiftung St. Pankratius  
Grünfläche: Kita St. Pankratius  
Straße: Kantstr. 4  
Ort: 86156 Augsburg Prunus avium (Vogel-Kirsche)  
Höhe: 4 m  
Kronenbreite: 3 m  
Stammdurchmesser: 8 cm  
Zustand: gesund, leicht geschädigt  
Vitalität: gut  
Entwicklungsphase: Jugendphase  
Datum: 16.10.2023  
Name: Thomas Bauer  
Kontrollintervall: 15 Monate, nächste Kontrolle 1/2025  
Bemerkung:

Dipl.-Wirt.-Ing. (FH)

**Thomas Bauer**  
Ihr Sachverständiger für Haus- und Kleingarten

## Schäden

### Krone

Fehlentwicklungen in der Krone

(falls hier keine Schäden aufgeführt sind, sind keine in den einzelnen Bereichen vorhanden)

## Maßnahmen





# Baumdatenblatt Baumnummer 46

## Grunddaten

Auftraggeber: Kath. Kirchenstiftung St. Pankratius  
Grünfläche: Kita St. Pankratius  
Straße: Kantstr. 4  
Ort: 86156 Augsburg Prunus avium (Vogel-Kirsche)  
Höhe: 4 m  
Kronenbreite: 4 m  
Stammdurchmesser: 7 cm  
Zustand: gesund, leicht geschädigt  
Vitalität: gut  
Entwicklungsphase: Jugendphase  
Datum: 16.10.2023  
Name: Thomas Bauer  
Kontrollintervall: 15 Monate, nächste Kontrolle 1/2025  
Bemerkung:

Dipl.-Wirt.-Ing. (FH)

**Thomas Bauer**

Ihr Sachverständiger für Haus- und Kleingarten

## Schäden

### Krone

Fehlentwicklungen in der Krone

(falls hier keine Schäden aufgeführt sind, sind keine in den einzelnen Bereichen vorhanden)

## Maßnahmen



# Baumdatenblatt Baumnummer 47

## Grunddaten

Auftraggeber: Kath. Kirchenstiftung St. Pankratius  
Grünfläche: Kita St. Pankratius  
Straße: Kantstr. 4  
Ort: 86156 Augsburg Salix alba 'Tristis' (Trauer-Weide)  
Höhe: 4 m  
Kronenbreite: 5 m  
Stammdurchmesser: 9 cm  
Zustand: gesund, leicht geschädigt  
Vitalität: gut  
Entwicklungsphase: Jugendphase  
Datum: 16.10.2023  
Name: Thomas Bauer  
Kontrollintervall: 15 Monate, nächste Kontrolle 1/2025  
Bemerkung:

Dipl.-Wirt.-Ing. (FH)  
**Thomas Bauer**  
Ihr Sachverständiger für Haus- und Kleingarten

## Schäden

(falls hier keine Schäden aufgeführt sind, sind keine in den einzelnen Bereichen vorhanden)

## Maßnahmen





# Baumdatenblatt Baumnummer 48

## Grunddaten

Auftraggeber: Kath. Kirchenstiftung St. Pankratius  
Grünfläche: Kita St. Pankratius  
Straße: Kantstr. 4  
Ort: 86156 Augsburg Ahorn (Acer)  
Höhe: 4 m  
Kronenbreite: 3 m  
Stammdurchmesser: 8 cm  
Zustand: gesund, leicht geschädigt  
Vitalität: gut  
Entwicklungsphase: Jugendphase  
Datum: 16.10.2023  
Name: Thomas Bauer  
Kontrollintervall: 15 Monate, nächste Kontrolle 1/2025  
Bemerkung:

Dipl.-Wirt.-Ing. (FH)

**Thomas Bauer**  
Ihr Sachverständiger für Haus- und Kleingarten

## Schäden

## Maßnahmen

(falls hier keine Schäden aufgeführt sind, sind keine in den einzelnen Bereichen vorhanden)

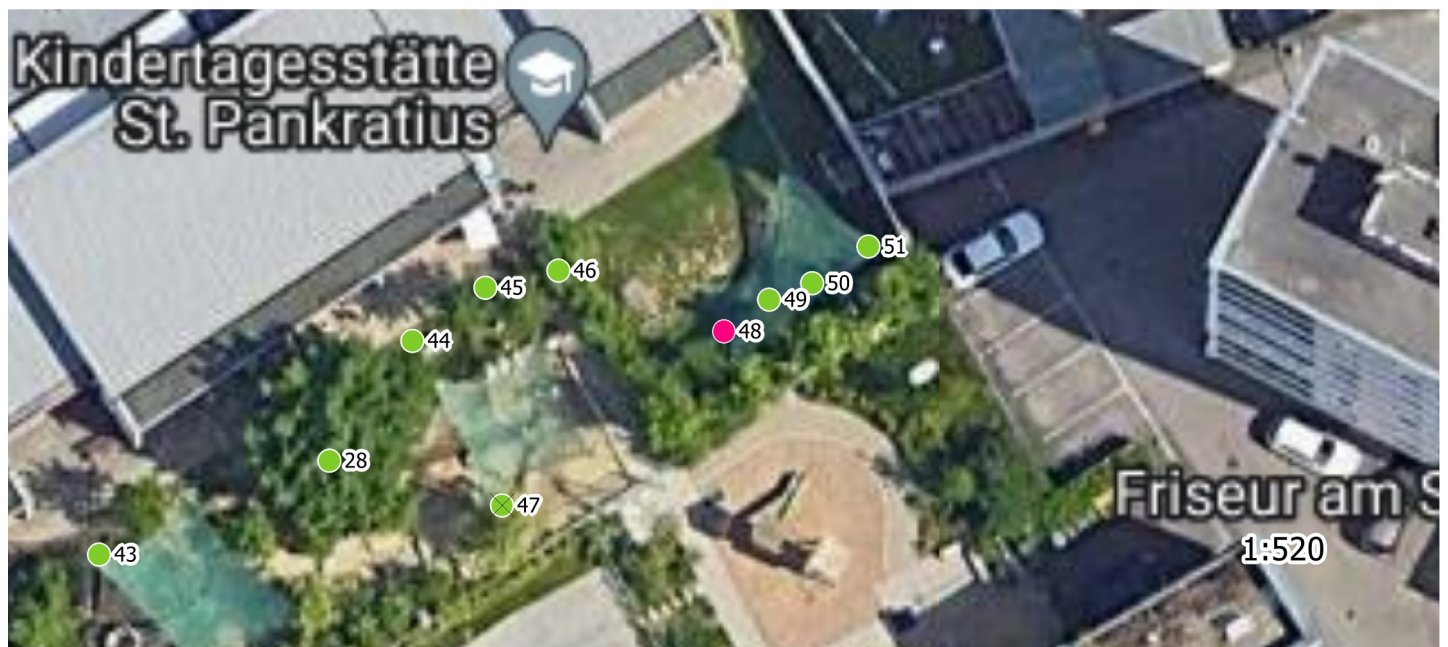



# Baumdatenblatt Baumnummer 49

## Grunddaten

Auftraggeber: Kath. Kirchenstiftung St. Pankratius  
Grünfläche: Kita St. Pankratius  
Straße: Kantstr. 4  
Ort: 86156 Augsburg Ahorn (Acer)  
Höhe: 4 m  
Kronenbreite: 3 m  
Stammdurchmesser: 8 cm  
Zustand: gesund, leicht geschädigt  
Vitalität: gut  
Entwicklungsphase: Jugendphase  
Datum: 16.10.2023  
Name: Thomas Bauer  
Kontrollintervall: 15 Monate, nächste Kontrolle 1/2025  
Bemerkung:

Dipl.-Wirt.-Ing. (FH)

**Thomas Bauer**

Ihr Sachverständiger für Haus- und Kleingarten

## Schäden

## Maßnahmen

(falls hier keine Schäden aufgeführt sind, sind keine in den einzelnen Bereichen vorhanden)

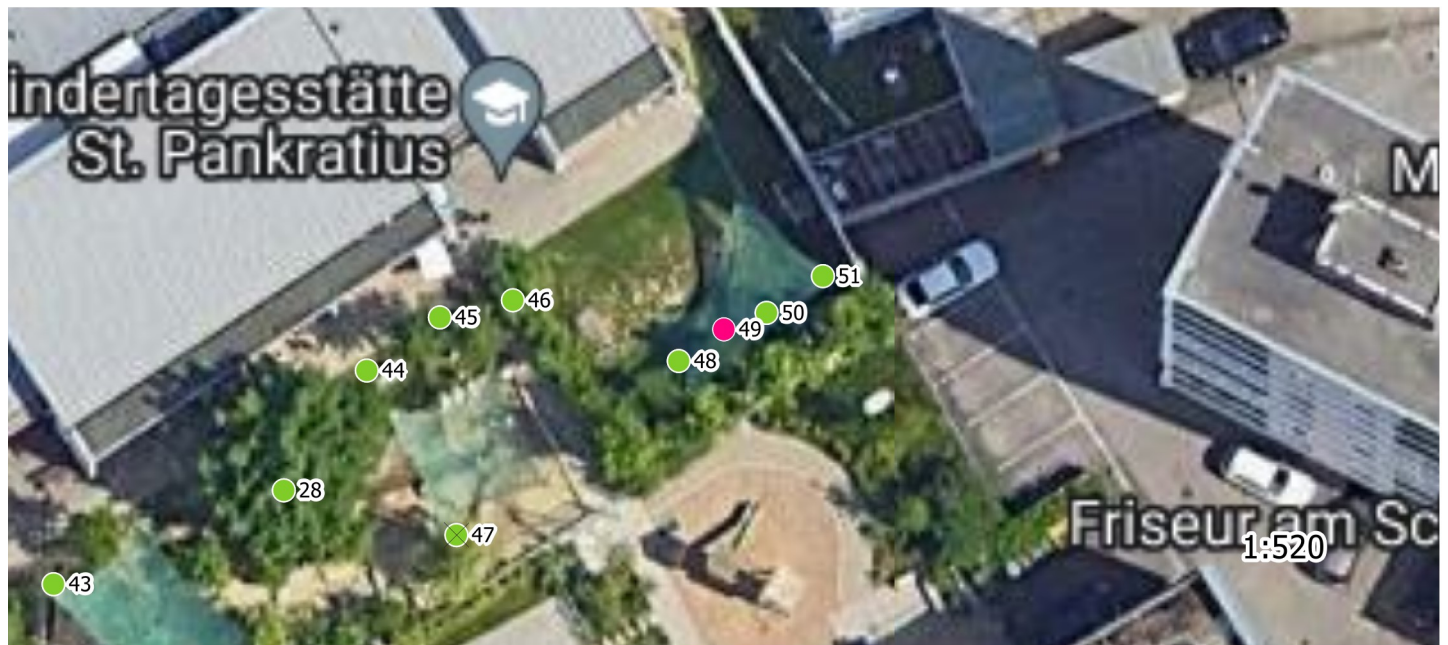

# Baumdatenblatt Baumnummer 50

## Grunddaten

Auftraggeber: Kath. Kirchenstiftung St. Pankratius  
Grünfläche: Kita St. Pankratius  
Straße: Kantstr. 4  
Ort: 86156 Augsburg Ahorn (Acer)  
Höhe: 4 m  
Kronenbreite: 3 m  
Stammdurchmesser: 8 cm  
Zustand: gesund, leicht geschädigt  
Vitalität: gut  
Entwicklungsphase: Jugendphase  
Datum: 16.10.2023  
Name: Thomas Bauer  
Kontrollintervall: 15 Monate, nächste Kontrolle 1/2025  
Bemerkung:

Dipl.-Wirt.-Ing. (FH)

**Thomas Bauer**

Ihr Sachverständiger für Haus- und Kleingarten

## Schäden

## Maßnahmen

(falls hier keine Schäden aufgeführt sind, sind keine in den einzelnen Bereichen vorhanden)



# Baumdatenblatt Baumnummer 51

## Grunddaten

Auftraggeber: Kath. Kirchenstiftung St. Pankratius  
Grünfläche: Kita St. Pankratius  
Straße: Kantstr. 4  
Ort: 86156 Augsburg Ahorn (Acer)  
Höhe: 4 m  
Kronenbreite: 3 m  
Stammdurchmesser: 8 cm  
Zustand: gesund, leicht geschädigt  
Vitalität: gut  
Entwicklungsphase: Jugendphase  
Datum: 16.10.2023  
Name: Thomas Bauer  
Kontrollintervall: 15 Monate, nächste Kontrolle 1/2025  
Bemerkung:

Dipl.-Wirt.-Ing. (FH)

**Thomas Bauer**

Ihr Sachverständiger für Haus- und Kleingarten

## Schäden

## Maßnahmen

(falls hier keine Schäden aufgeführt sind, sind keine in den einzelnen Bereichen vorhanden)

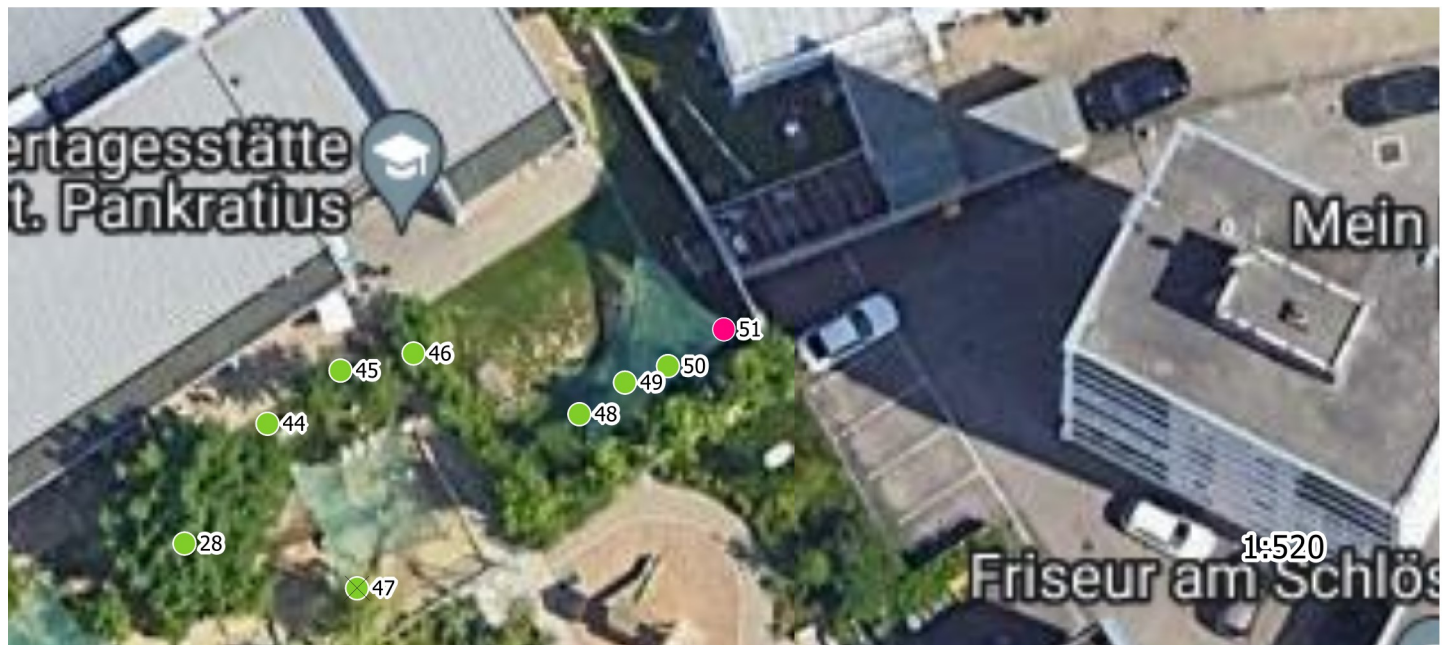



# Baumdatenblatt Baumnummer 52

## Grunddaten

Auftraggeber: Kath. Kirchenstiftung St. Pankratius  
Grünfläche: Kita St. Pankratius  
Straße: Kantstr. 4  
Ort: 86156 Augsburg Malus sp. (Apfel)  
Höhe: 3 m  
Kronenbreite: 3 m  
Stammdurchmesser: 5 cm  
Zustand: gesund, leicht geschädigt  
Vitalität: gut  
Entwicklungsphase: Jugendphase  
Datum: 16.10.2023  
Name: Thomas Bauer  
Kontrollintervall: 15 Monate, nächste Kontrolle 1/2025  
Bemerkung:

Dipl.-Wirt.-Ing. (FH)

**Thomas Bauer**  
Ihr Sachverständiger für Haus- und Kleingarten

## Schäden

(falls hier keine Schäden aufgeführt sind, sind keine in den einzelnen Bereichen vorhanden)

## Maßnahmen

