

Baumdatenblatt

Baumnummer: 1
Kunde: Kath. Kirchenstiftung Unsere Liebe Frau
Ort: 86165 Augsburg
Straße: Blücherstr. 91
Grünfläche: Pfarrkirche und -zentrum
Baumart: Pyrus sp. (Birne)
Höhe: 7 m
Kronenbreite: 6 m

Stammdurchmesser: 17 cm
Zustand: nicht/leicht geschädigt
Vitalität: gut
Entwicklungsphase: Jugendphase
Kontrollintervall: 15 Monate

Datum der Ersterfassung: 22.10.2019
Name: Thomas Bauer

Dipl.-Wirt.-Ing. (FH)

Thomas Bauer
Ihr Sachverständiger für Haus- und Kleingarten

Schäden Krone

-

Schäden Stamm

keine

Schäden Stammfuß/Wurzel

keine

Schäden Wurzel/Boden

keine

Schäden Baumumfeld

keine

Maßnahmen

keine

Datum der Erfassung: 19.5.2022
Name des Erfassers: Thomas Bauer



Baumdatenblatt

Baumnummer: 2
Kunde: Kath. Kirchenstiftung Unsere Liebe Frau
Ort: 86165 Augsburg
Straße: Blücherstr. 91
Grünfläche: Pfarrkirche und -zentrum
Baumart: Pyrus sp. (Birne)
Höhe: 7 m
Kronenbreite: 6 m

Stammdurchmesser: 17 cm
Zustand: nicht/leicht geschädigt
Vitalität: gut
Entwicklungsphase: Jugendphase
Kontrollintervall: 15 Monate

Datum der Ersterfassung: 22.10.2019
Name: Thomas Bauer

Dipl.-Wirt.-Ing. (FH)

Thomas Bauer
Ihr Sachverständiger für Haus- und Kleingarten

Schäden Krone

-

Schäden Stamm

keine

Schäden Stammfuß/Wurzel

keine

Schäden Wurzel/Boden

keine

Schäden Baumumfeld

keine

Maßnahmen

keine

Datum der Erfassung: 19.5.2022
Name des Erfassers: Thomas Bauer



Baumdatenblatt

Baumnummer: 3
Kunde: Kath. Kirchenstiftung Unsere Liebe Frau
Ort: 86165 Augsburg
Straße: Blücherstr. 91
Grünfläche: Pfarrkirche und -zentrum
Baumart: Pyrus sp. (Birne)
Höhe: 7 m
Kronenbreite: 7 m

Stammdurchmesser: 17 cm
Zustand: nicht/leicht geschädigt
Vitalität: gut
Entwicklungsphase: Jugendphase
Kontrollintervall: 15 Monate

Datum der Ersterfassung: 22.10.2019
Name: Thomas Bauer

Dipl.-Wirt.-Ing. (FH)

Thomas Bauer
Ihr Sachverständiger für Haus- und Kleingarten

Schäden Krone

-

Schäden Stamm

keine

Schäden Stammfuß/Wurzel

keine

Schäden Wurzel/Boden

keine

Schäden Baumumfeld

keine

Maßnahmen

keine

Datum der Erfassung: 19.5.2022
Name des Erfassers: Thomas Bauer

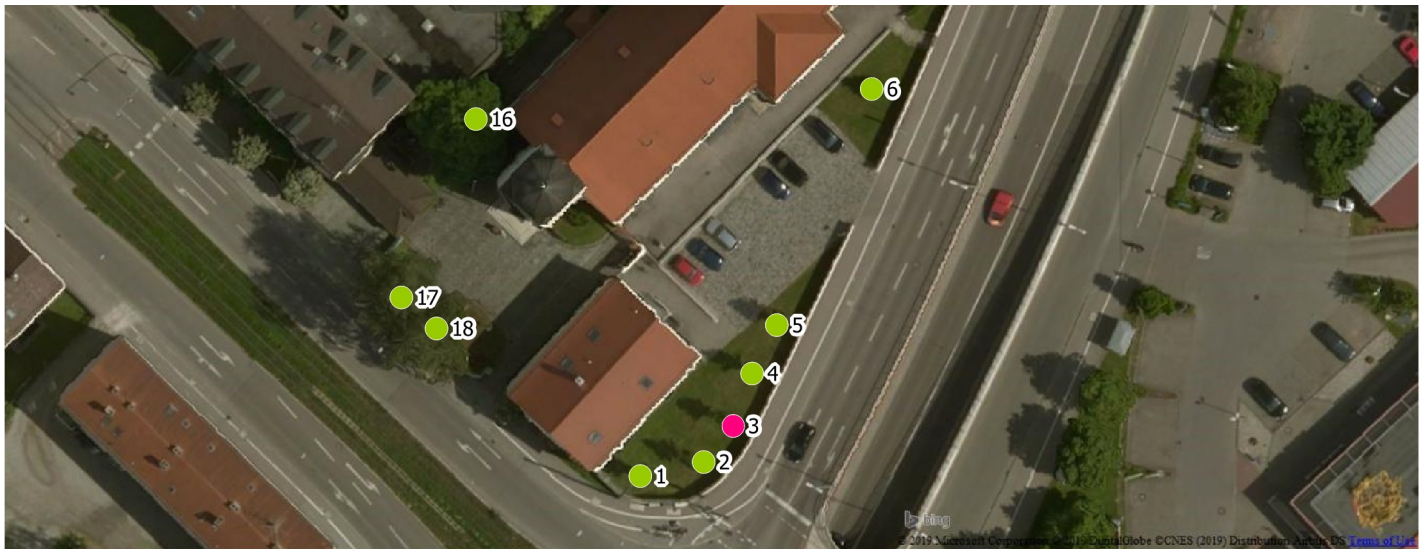

Baumdatenblatt

Baumnummer: 4
Kunde: Kath. Kirchenstiftung Unsere Liebe Frau
Ort: 86165 Augsburg
Straße: Blücherstr. 91
Grünfläche: Pfarrkirche und -zentrum
Baumart: Pyrus sp. (Birne)
Höhe: 7 m
Kronenbreite: 6 m

Stammdurchmesser: 18 cm
Zustand: nicht/leicht geschädigt
Vitalität: gut
Entwicklungsphase: Jugendphase
Kontrollintervall: 15 Monate

Datum der Ersterfassung: 22.10.2019
Name: Thomas Bauer

Maßnahmen

keine

Datum der Erfassung: 19.5.2022
Name des Erfassers: Thomas Bauer

Dipl.-Wirt.-Ing. (FH)

Thomas Bauer
Ihr Sachverständiger für Haus- und Kleingarten

Schäden Krone

-

Schäden Stamm

keine

Schäden Stammfuß/Wurzel

keine

Schäden Wurzel/Boden

keine

Schäden Baumumfeld

keine

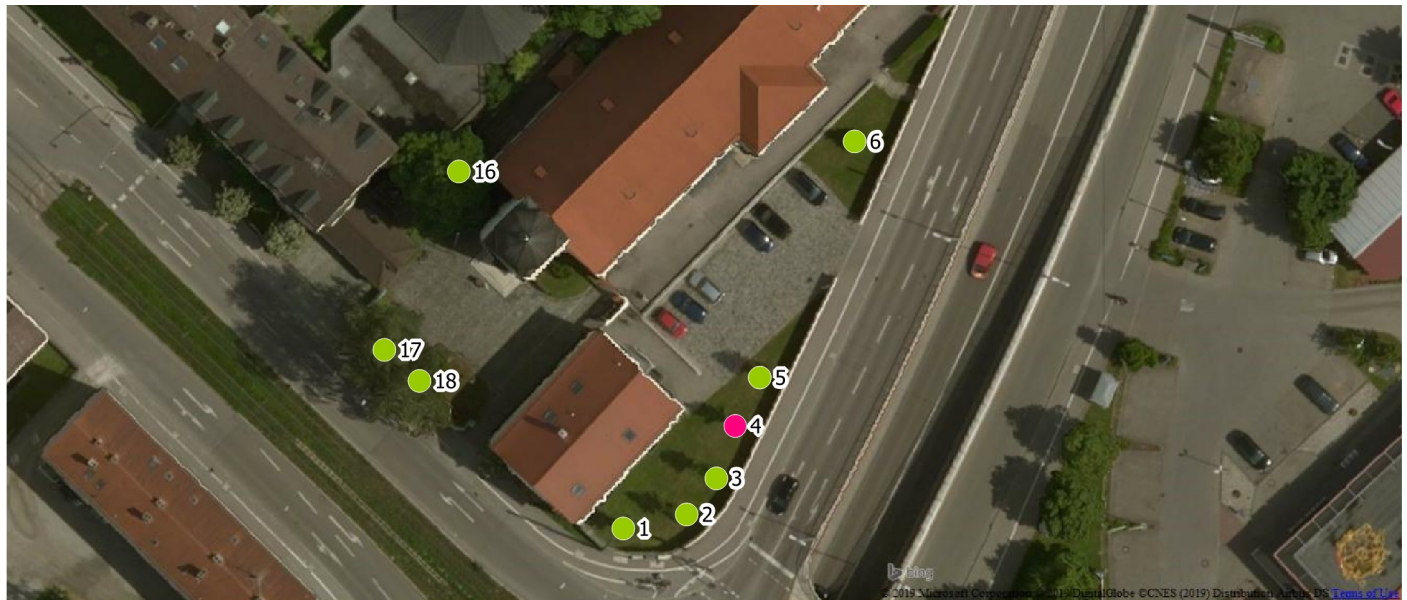

Baumdatenblatt

Baumnummer: 5
Kunde: Kath. Kirchenstiftung Unsere Liebe Frau
Ort: 86165 Augsburg
Straße: Blücherstr. 91
Grünfläche: Pfarrkirche und -zentrum
Baumart: Pyrus sp. (Birne)
Höhe: 7 m
Kronenbreite: 7 m

Stammdurchmesser: 18 cm
Zustand: nicht/leicht geschädigt
Vitalität: gut
Entwicklungsphase: Jugendphase
Kontrollintervall: 15 Monate

Datum der Ersterfassung: 22.10.2019
Name: Thomas Bauer

Dipl.-Wirt.-Ing. (FH)

Thomas Bauer
Ihr Sachverständiger für Haus- und Kleingarten

Schäden Krone

-

Schäden Stamm

S1 Anfahrschäden

Schäden Stammfuß/Wurzel

keine

Schäden Wurzel/Boden

keine

Schäden Baumumfeld

keine

Maßnahmen

keine

Datum der Erfassung: 19.5.2022
Name des Erfassers: Thomas Bauer



Baumdatenblatt

Baumnummer: 6
Kunde: Kath. Kirchenstiftung Unsere Liebe Frau
Ort: 86165 Augsburg
Straße: Blücherstr. 91
Grünfläche: Pfarrkirche und -zentrum
Baumart: Tanne
Höhe: 7 m
Kronenbreite: 7 m

Stammdurchmesser: 16 cm
Zustand: nicht/leicht geschädigt
Vitalität: gut
Entwicklungsphase: Jugendphase
Kontrollintervall: 15 Monate

Datum der Ersterfassung: 22.10.2019
Name: Thomas Bauer

Dipl.-Wirt.-Ing. (FH)

Thomas Bauer
Ihr Sachverständiger für Haus- und Kleingarten

Schäden Krone

-

Schäden Stamm

keine

Schäden Stammfuß/Wurzel

keine

Schäden Wurzel/Boden

keine

Schäden Baumumfeld

keine

Maßnahmen

keine

Datum der Erfassung: 19.5.2022
Name des Erfassers: Thomas Bauer

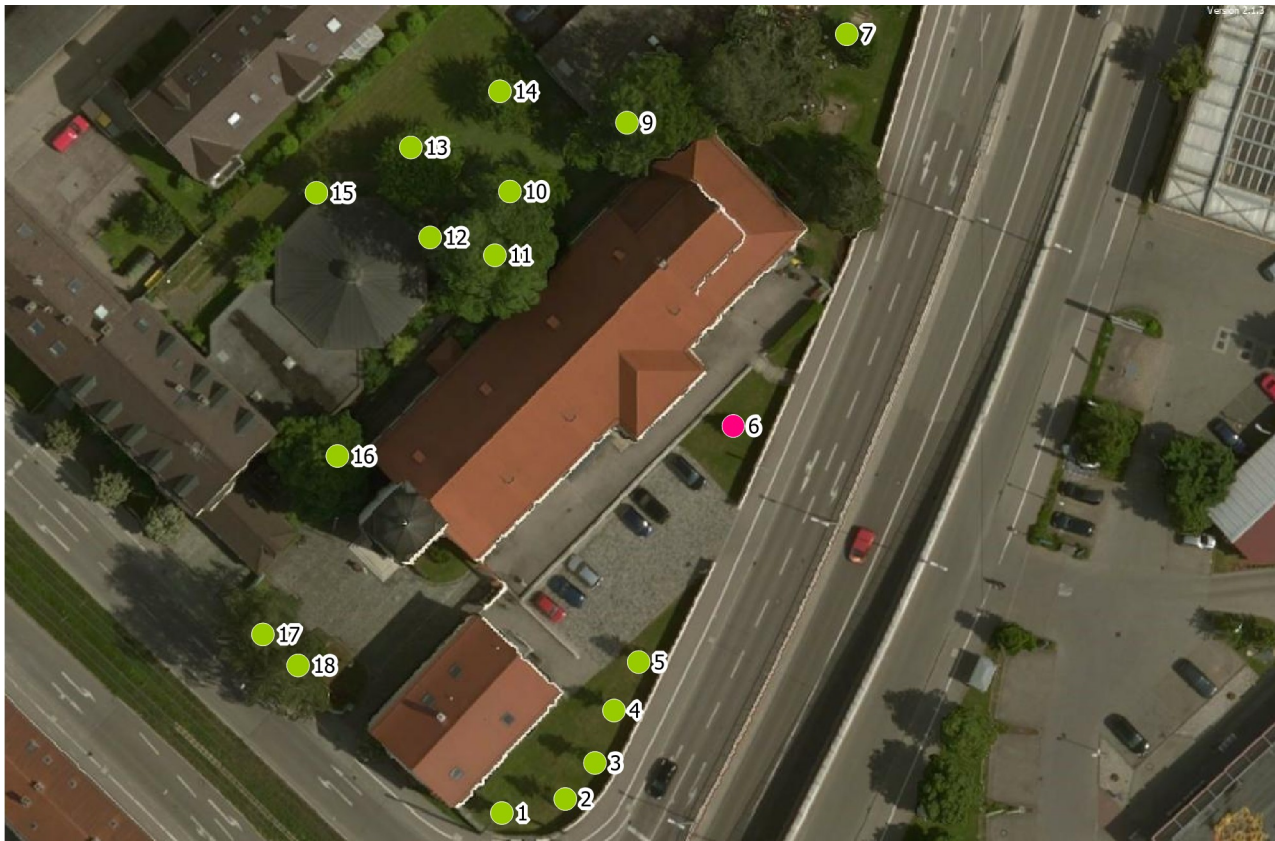

Baumdatenblatt

Baumnummer: 7
Kunde: Kath. Kirchenstiftung Unsere Liebe Frau
Ort: 86165 Augsburg
Straße: Blücherstr. 91
Grünfläche: Pfarrkirche und -zentrum
Baumart: Pyrus sp. (Birne)
Höhe: 11 m
Kronenbreite: 7 m

Stammdurchmesser: 41 cm
Zustand: nicht/leicht geschädigt
Vitalität: gut
Entwicklungsphase: Alterungsphase
Kontrollintervall: 15 Monate

Datum der Ersterfassung: 22.10.2019
Name: Thomas Bauer

Dipl.-Wirt.-Ing. (FH)

Thomas Bauer
Ihr Sachverständiger für Haus- und Kleingarten

Schäden Krone

K6 Fehlentwicklungen

Schäden Stamm

S6 Höhlungen , S4 Fäulen

Schäden Stammfuß/Wurzel

keine

Schäden Wurzel/Boden

keine

Schäden Baumumfeld

keine

Maßnahmen

keine

Datum der Erfassung: 19.5.2022
Name des Erfassers: Thomas Bauer



Baumdatenblatt

Baumnummer: 8
Kunde: Kath. Kirchenstiftung Unsere Liebe Frau
Ort: 86165 Augsburg
Straße: Blücherstr. 91
Grünfläche: Pfarrkirche und -zentrum
Baumart: Malus sp. (Apfel)
Höhe: 5 m
Kronenbreite: 11 m

Stammdurchmesser: 30 cm
Zustand: nicht/leicht geschädigt
Vitalität: gut
Entwicklungsphase: Reifephase
Kontrollintervall: 15 Monate

Datum der Ersterfassung: 22.10.2019
Name: Thomas Bauer

Maßnahmen

keine

Datum der Erfassung: 19.5.2022
Name des Erfassers: Thomas Bauer

Dipl.-Wirt.-Ing. (FH)

Thomas Bauer
Ihr Sachverständiger für Haus- und Kleingarten

Schäden Krone

K6 Fehlentwicklungen

Schäden Stamm

S6 Höhlungen , S4 Fäulen , S2 Astungswunden

Schäden Stammfuß/Wurzel

keine

Schäden Wurzel/Boden

keine

Schäden Baumumfeld

keine

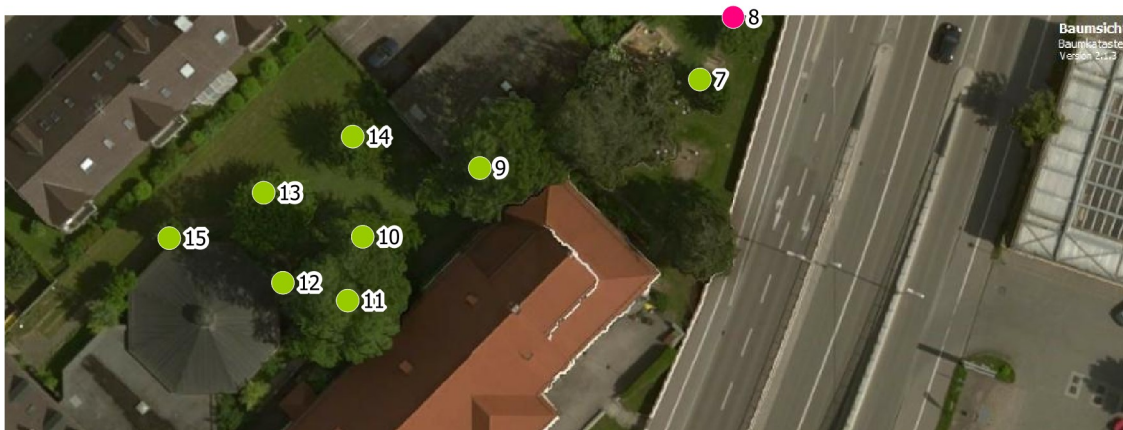

Baumdatenblatt

Baumnummer: 9
Kunde: Kath. Kirchenstiftung Unsere Liebe Frau
Ort: 86165 Augsburg
Straße: Blücherstr. 91
Grünfläche: Pfarrkirche und -zentrum
Baumart: Fraxinus excelsior (Gemeine Esche)
Höhe: 18 m
Kronenbreite: 16 m

Stammdurchmesser: 55 cm
Zustand: absterbend/tot
Vitalität: schlecht
Entwicklungsphase: Reifephase
Kontrollintervall: 15 Monate

Datum der Ersterfassung: 22.10.2019
Name: Thomas Bauer

Maßnahmen

Fällung, Dringlichkeit: hoch

Datum der Erfassung: 19.5.2022
Name des Erfassers: Thomas Bauer

Dipl.-Wirt.-Ing. (FH)

Thomas Bauer
Ihr Sachverständiger für Haus- und Kleingarten

Schäden Krone

K13 Totholz , K10 Lichtraumprofil , K11 Pilzbefall

Schäden Stamm

keine

Schäden Stammfuß/Wurzel

keine

Schäden Wurzel/Boden

keine

Schäden Baumumfeld

keine



Baumdatenblatt

Baumnummer: 10
Kunde: Kath. Kirchenstiftung Unsere Liebe Frau
Ort: 86165 Augsburg
Straße: Blücherstr. 91
Grünfläche: Pfarrkirche und -zentrum
Baumart: Prunus sp. (Kirsche)
Höhe: 7 m
Kronenbreite: 6 m

Stammdurchmesser: 41 cm
Zustand: nicht/leicht geschädigt
Vitalität: gut
Entwicklungsphase: Reifephase
Kontrollintervall: 15 Monate

Datum der Ersterfassung: 22.10.2019
Name: Thomas Bauer

Dipl.-Wirt.-Ing. (FH)

Thomas Bauer
Ihr Sachverständiger für Haus- und Kleingarten

Schäden Krone

K3 Astungswunden oder -fäulen , K7 Höhlungen

Schäden Stamm

S6 Höhlungen , S2 Astungswunden

Schäden Stammfuß/Wurzel

keine

Schäden Wurzel/Boden

keine

Schäden Baumumfeld

keine

Maßnahmen

-, Dringlichkeit: -

Datum der Erfassung: 19.5.2022
Name des Erfassers: Thomas Bauer

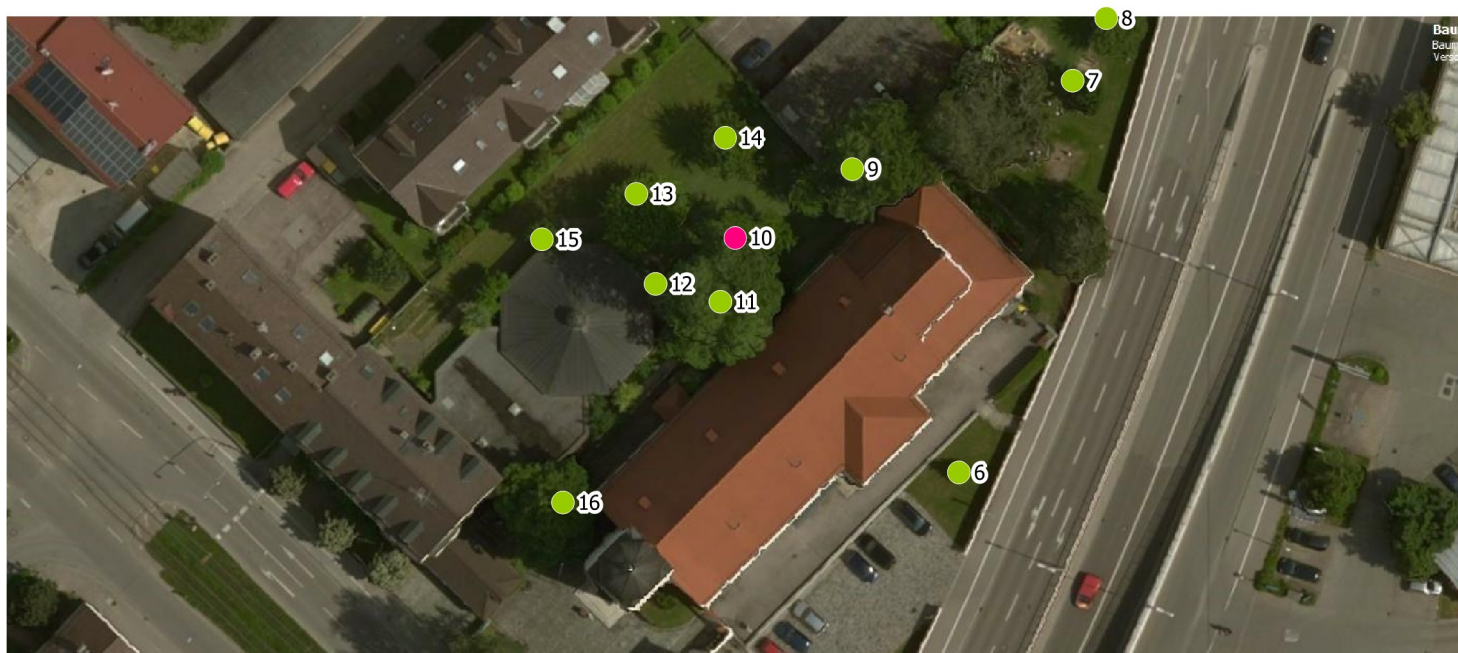

Baumdatenblatt

Baumnummer: 11
Kunde: Kath. Kirchenstiftung Unsere Liebe Frau
Ort: 86165 Augsburg
Straße: Blücherstr. 91
Grünfläche: Pfarrkirche und -zentrum
Baumart: Fraxinus excelsior (Gemeine Esche)
Höhe: 24 m
Kronenbreite: 17 m

Stammdurchmesser: 45 cm
Zustand: nicht/leicht geschädigt
Vitalität: mittel
Entwicklungsphase: Reifephase
Kontrollintervall: 15 Monate

Datum der Ersterfassung: 22.10.2019
Name: Thomas Bauer

Dipl.-Wirt.-Ing. (FH)

Thomas Bauer
Ihr Sachverständiger für Haus- und Kleingarten

Schäden Krone

K13 Totholz , K6 Fehlentwicklungen , K9 Kronensicherung ,
K11 Pilzbefall

Schäden Stamm

keine

Schäden Stammfuß/Wurzel

keine

Schäden Wurzel/Boden

keine

Schäden Baumumfeld

keine

Maßnahmen

- , Dringlichkeit: -
- , Dringlichkeit: -

Datum der Erfassung: 19.5.2022
Name des Erfassers: Thomas Bauer

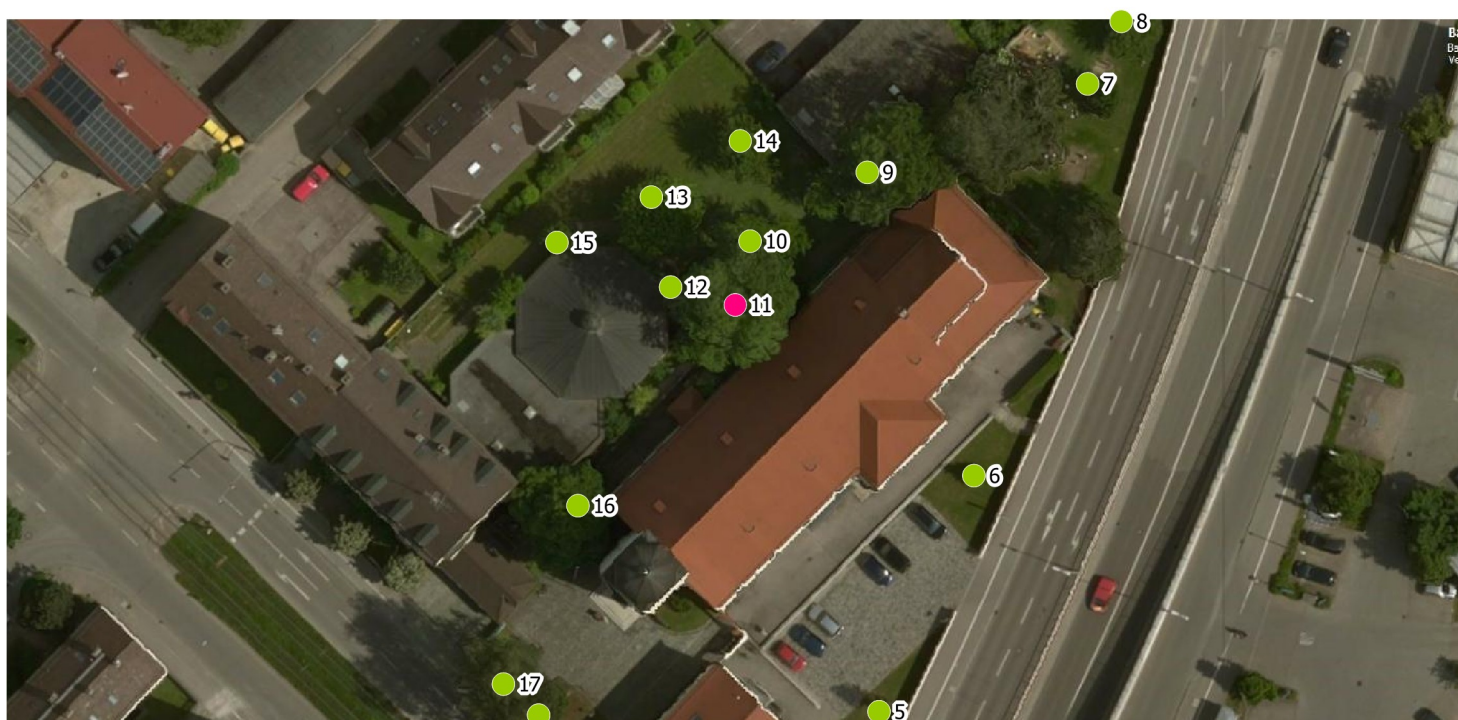

Baumdatenblatt

Baumnummer: 12
Kunde: Kath. Kirchenstiftung Unsere Liebe Frau
Ort: 86165 Augsburg
Straße: Blücherstr. 91
Grünfläche: Pfarrkirche und -zentrum
Baumart: Sorbus aria (Echte Mehlbeere)
Höhe: 5 m
Kronenbreite: 9 m

Stammdurchmesser: 14 cm
Zustand: nicht/leicht geschädigt
Vitalität: gut
Entwicklungsphase: Jugendphase
Kontrollintervall: 15 Monate

Datum der Ersterfassung: 22.10.2019
Name: Thomas Bauer

Maßnahmen

keine

Datum der Erfassung: 19.5.2022
Name des Erfassers: Thomas Bauer

Dipl.-Wirt.-Ing. (FH)

Thomas Bauer
Ihr Sachverständiger für Haus- und Kleingarten

Schäden Krone

K10 Lichtraumprofil

Schäden Stamm

keine

Schäden Stammfuß/Wurzel

keine

Schäden Wurzel/Boden

keine

Schäden Baumumfeld

keine

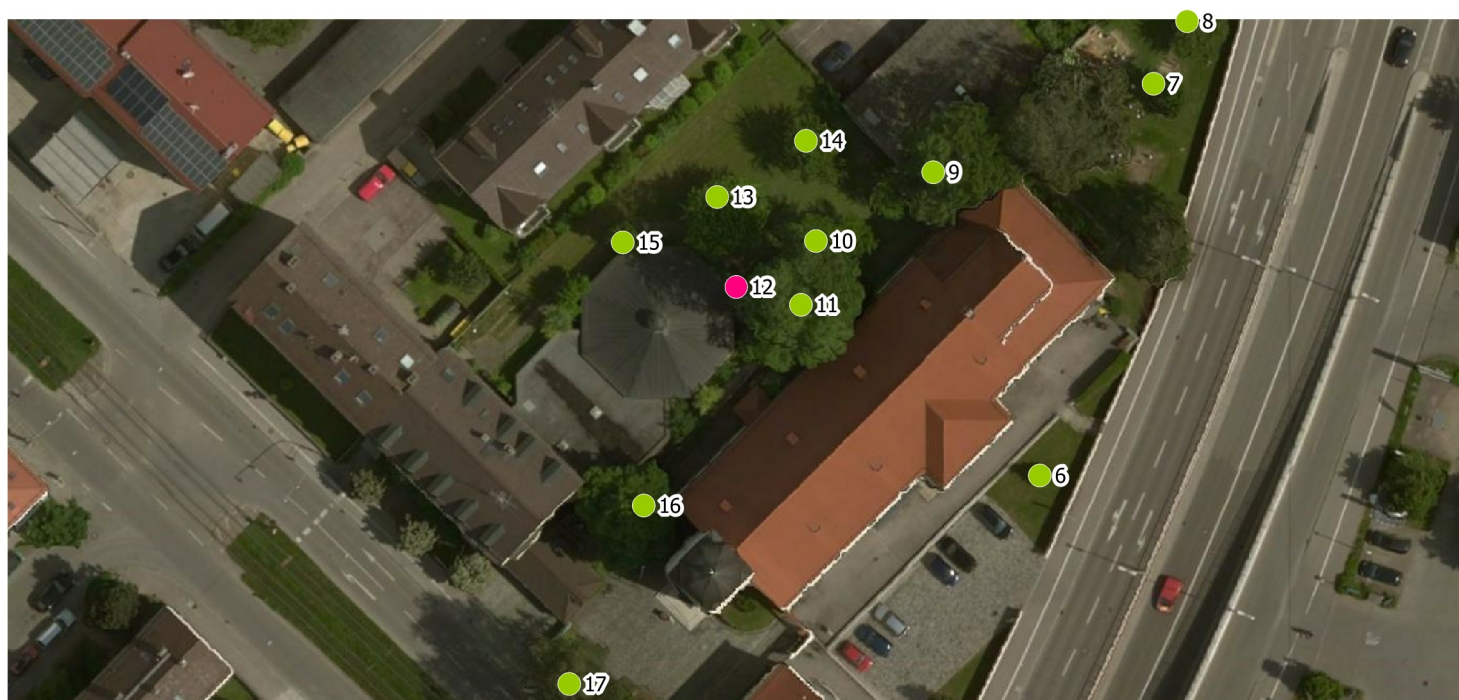

Baumdatenblatt

Baumnummer: 13
Kunde: Kath. Kirchenstiftung Unsere Liebe Frau
Ort: 86165 Augsburg
Straße: Blücherstr. 91
Grünfläche: Pfarrkirche und -zentrum
Baumart: Malus sp. (Apfel)
Höhe: 6 m
Kronenbreite: 11 m

Stammdurchmesser: 44 cm
Zustand: nicht/leicht geschädigt
Vitalität: gut
Entwicklungsphase: Reifephase
Kontrollintervall: 15 Monate

Datum der Ersterfassung: 22.10.2019
Name: Thomas Bauer

Maßnahmen

Einkürzung von Kronenteilen, Dringlichkeit: niedrig

Datum der Erfassung: 19.5.2022
Name des Erfassers: Thomas Bauer

Dipl.-Wirt.-Ing. (FH)

Thomas Bauer
Ihr Sachverständiger für Haus- und Kleingarten

Schäden Krone

K6 Fehlentwicklungen

Schäden Stamm

S2 Astungswunden , S6 Höhlungen , S7 Pilzbefall

Schäden Stammfuß/Wurzel

keine

Schäden Wurzel/Boden

keine

Schäden Baumumfeld

keine



Baumdatenblatt

Baumnummer: 14
Kunde: Kath. Kirchenstiftung Unsere Liebe Frau
Ort: 86165 Augsburg
Straße: Blücherstr. 91
Grünfläche: Pfarrkirche und -zentrum
Baumart: Malus sp. (Apfel)
Höhe: 6 m
Kronenbreite: 9 m

Stammdurchmesser: 32 cm
Zustand: nicht/leicht geschädigt
Vitalität: gut
Entwicklungsphase: Reifephase
Kontrollintervall: 15 Monate

Datum der Ersterfassung: 22.10.2019
Name: Thomas Bauer

Dipl.-Wirt.-Ing. (FH)

Thomas Bauer
Ihr Sachverständiger für Haus- und Kleingarten

Schäden Krone

-

Schäden Stamm

S2 Astungswunden , S6 Höhlungen

Schäden Stammfuß/Wurzel

keine

Schäden Wurzel/Boden

keine

Schäden Baumumfeld

keine

Maßnahmen

keine

Datum der Erfassung: 19.5.2022
Name des Erfassers: Thomas Bauer

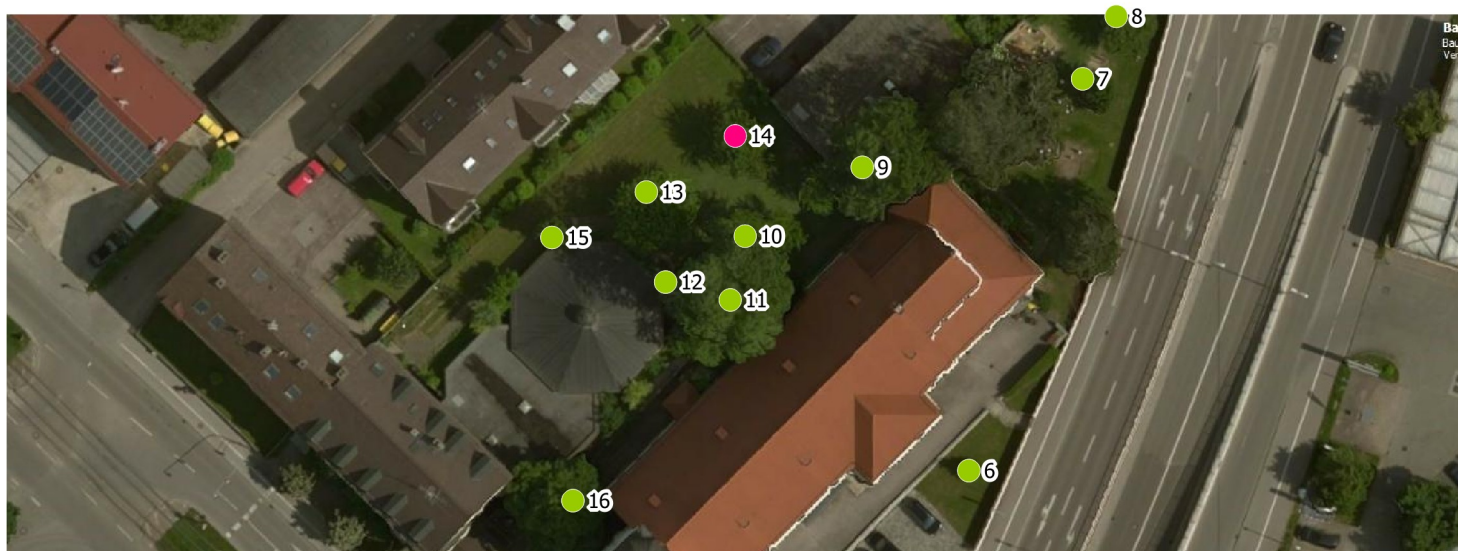

Baumdatenblatt

Baumnummer: 15
Kunde: Kath. Kirchenstiftung Unsere Liebe Frau
Ort: 86165 Augsburg
Straße: Blücherstr. 91
Grünfläche: Pfarrkirche und -zentrum
Baumart: Crataegus laevigata (Zweiggriffeliger Weißdorn)
Höhe: 6 m
Kronenbreite: 5 m

Stammdurchmesser: 20 cm
Zustand: nicht/leicht geschädigt
Vitalität: gut
Entwicklungsphase: Reifephase
Kontrollintervall: 15 Monate

Datum der Ersterfassung: 22.10.2019
Name: Thomas Bauer

Dipl.-Wirt.-Ing. (FH)

Thomas Bauer
Ihr Sachverständiger für Haus- und Kleingarten

Schäden Krone

K10 Lichtraumprofil

Schäden Stamm

S2 Astungswunden

Schäden Stammfuß/Wurzel

keine

Schäden Wurzel/Boden

keine

Schäden Baumumfeld

keine

Maßnahmen

keine

Datum der Erfassung: 19.5.2022
Name des Erfassers: Thomas Bauer



Baumdatenblatt

Baumnummer: 16
Kunde: Kath. Kirchenstiftung Unsere Liebe Frau
Ort: 86165 Augsburg
Straße: Blücherstr. 91
Grünfläche: Pfarrkirche und -zentrum
Baumart: Tilia sp. (Linde)
Höhe: 15 m
Kronenbreite: 13 m

Stammdurchmesser: 60 cm
Zustand: nicht/leicht geschädigt
Vitalität: gut
Entwicklungsphase: Reifephase
Kontrollintervall: 15 Monate

Datum der Ersterfassung: 22.10.2019
Name: Thomas Bauer

Dipl.-Wirt.-Ing. (FH)

Thomas Bauer
Ihr Sachverständiger für Haus- und Kleingarten

Schäden Krone

K10 Lichtraumprofil , K3 Astungswunden oder -fäulen , K6 Fehlentwicklungen

Schäden Stamm

S15 Zwiesel

Schäden Stammfuß/Wurzel

keine

Schäden Wurzel/Boden

keine

Schäden Baumumfeld

keine

Maßnahmen

-, Dringlichkeit: -

Datum der Erfassung: 19.5.2022
Name des Erfassers: Thomas Bauer

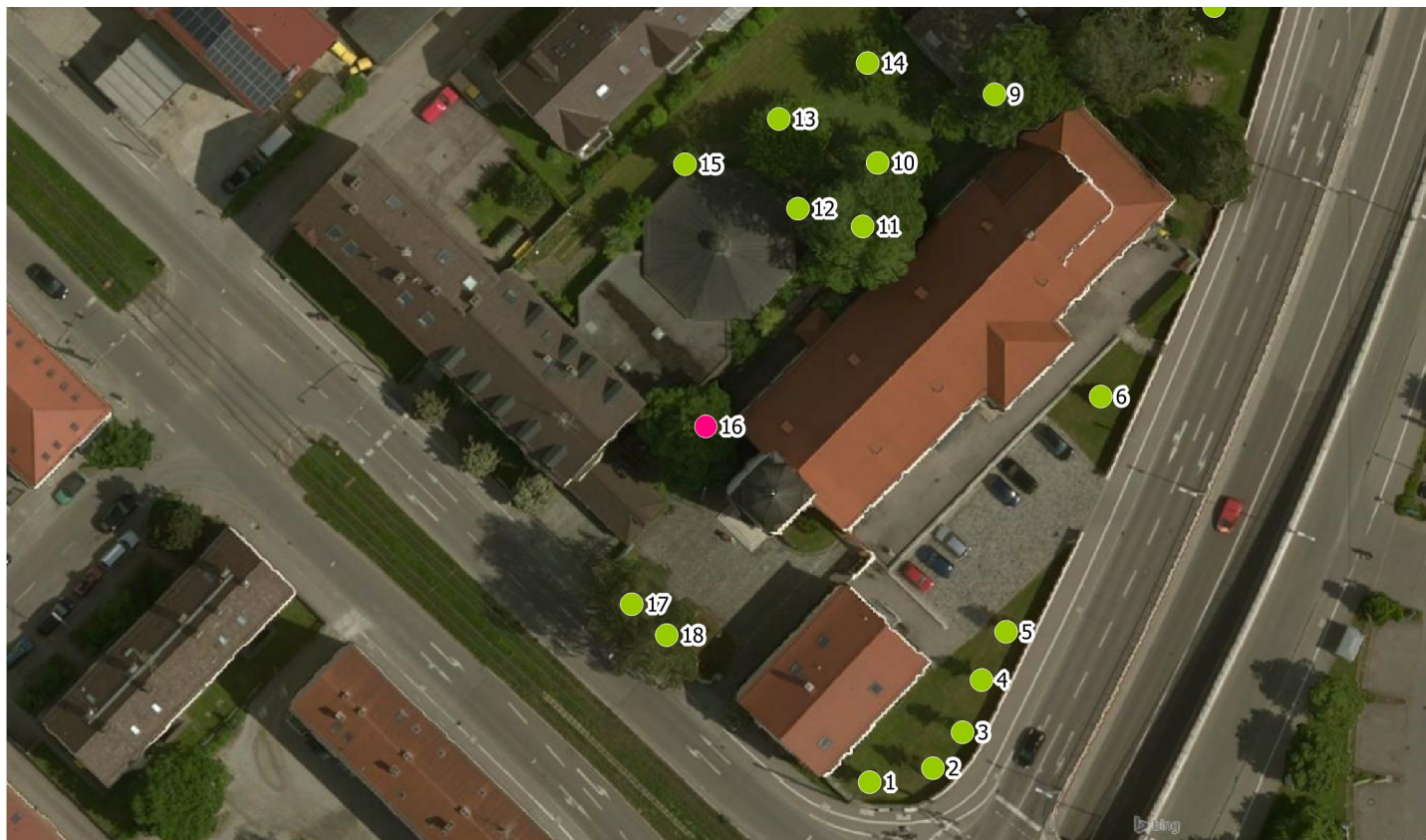

Baumdatenblatt

Baumnummer: 17
Kunde: Kath. Kirchenstiftung Unsere Liebe Frau
Ort: 86165 Augsburg
Straße: Blücherstr. 91
Grünfläche: Pfarrkirche und -zentrum
Baumart: Birke (Betula)
Höhe: 15 m
Kronenbreite: 8 m

Stammdurchmesser: 52 cm
Zustand: nicht/leicht geschädigt
Vitalität: mittel
Entwicklungsphase: Reifephase
Kontrollintervall: 15 Monate

Datum der Ersterfassung: 22.10.2019
Name: Thomas Bauer

Maßnahmen

-, Dringlichkeit: -

Datum der Erfassung: 19.5.2022
Name des Erfassers: Thomas Bauer

Dipl.-Wirt.-Ing. (FH)

Thomas Bauer
Ihr Sachverständiger für Haus- und Kleingarten

Schäden Krone

-, K14 Vergabelungen , K6 Fehlentwicklungen , K9 Kronensicherung

Schäden Stamm

S15 Zwiesel , S2 Astungswunden , S7 Pilzbefall

Schäden Stammfuß/Wurzel

keine

Schäden Wurzel/Boden

keine

Schäden Baumumfeld

keine



Baumdatenblatt

Baumnummer: 18
Kunde: Kath. Kirchenstiftung Unsere Liebe Frau
Ort: 86165 Augsburg
Straße: Blücherstr. 91
Grünfläche: Pfarrkirche und -zentrum
Baumart: Birke (Betula)
Höhe: 14 m
Kronenbreite: 8 m

Stammdurchmesser: 55 cm
Zustand: nicht/leicht geschädigt
Vitalität: mittel
Entwicklungsphase: Reifephase
Kontrollintervall: 15 Monate

Datum der Ersterfassung: 22.10.2019
Name: Thomas Bauer

Dipl.-Wirt.-Ing. (FH)

Thomas Bauer
Ihr Sachverständiger für Haus- und Kleingarten

Schäden Krone

K3 Astungswunden oder -fäulen , K10 Lichtraumprofil

Schäden Stamm

S2 Astungswunden , S6 Höhlungen , S15 Zwiesel

Schäden Stammfuß/Wurzel

keine

Schäden Wurzel/Boden

keine

Schäden Baumumfeld

keine

Maßnahmen

keine

Datum der Erfassung: 19.5.2022
Name des Erfassers: Thomas Bauer



Baumdatenblatt

Baumnummer: 19
Kunde: Kath. Kirchenstiftung Unsere Liebe Frau
Ort: 86165 Augsburg
Straße: Schackstr. 46
Grünfläche: Kindergarten
Baumart: Carpinus betulus (Hainbuche)
Höhe: 12 m
Kronenbreite: 14 m

Stammdurchmesser: 55 cm
Zustand: nicht/leicht geschädigt
Vitalität: gut
Entwicklungsphase: Reifephase
Kontrollintervall: 15 Monate

Datum der Ersterfassung: 22.10.2019
Name: Thomas Bauer

Maßnahmen

-, Dringlichkeit: -

Datum der Erfassung: 19.5.2022
Name des Erfassers: Thomas Bauer

Dipl.-Wirt.-Ing. (FH)

Thomas Bauer
Ihr Sachverständiger für Haus- und Kleingarten

Schäden Krone

-

Schäden Stamm

S15 Zwiesel

Schäden Stammfuß/Wurzel

keine

Schäden Wurzel/Boden

keine

Schäden Baumumfeld

keine



Baumdatenblatt

Baumnummer: 20
Kunde: Kath. Kirchenstiftung Unsere Liebe Frau
Ort: 86165 Augsburg
Straße: Schackstr. 46
Grünfläche: Kindergarten
Baumart: Carpinus betulus (Hainbuche)
Höhe: 13 m
Kronenbreite: 9 m

Stammdurchmesser: 43 cm
Zustand: nicht/leicht geschädigt
Vitalität: gut
Entwicklungsphase: Reifephase
Kontrollintervall: 15 Monate

Datum der Ersterfassung: 22.10.2019
Name: Thomas Bauer

Dipl.-Wirt.-Ing. (FH)

Thomas Bauer
Ihr Sachverständiger für Haus- und Kleingarten

Schäden Krone

K3 Astungswunden oder -fäulen

Schäden Stamm

S6 Höhlungen , S11 Schrägstand

Schäden Stammfuß/Wurzel

keine

Schäden Wurzel/Boden

keine

Schäden Baumumfeld

keine

Maßnahmen

- , Dringlichkeit: -
- , Dringlichkeit: -

Datum der Erfassung: 19.5.2022
Name des Erfassers: Thomas Bauer



Baumdatenblatt

Baumnummer: 21
Kunde: Kath. Kirchenstiftung Unsere Liebe Frau
Ort: 86165 Augsburg
Straße: Schackstr. 46
Grünfläche: Kindergarten
Baumart: Carpinus betulus (Hainbuche)
Höhe: 11 m
Kronenbreite: 8 m

Stammdurchmesser: 28 cm
Zustand: nicht/leicht geschädigt
Vitalität: gut
Entwicklungsphase: Reifephase
Kontrollintervall: 15 Monate

Datum der Ersterfassung: 22.10.2019
Name: Thomas Bauer

Maßnahmen

-, Dringlichkeit: -

Datum der Erfassung: 19.5.2022
Name des Erfassers: Thomas Bauer

Dipl.-Wirt.-Ing. (FH)

Thomas Bauer
Ihr Sachverständiger für Haus- und Kleingarten

Schäden Krone

- , K3 Astungswunden oder -fäulen , K6 Fehlentwicklungen

Schäden Stamm

keine

Schäden Stammfuß/Wurzel

keine

Schäden Wurzel/Boden

keine

Schäden Baumumfeld

keine



Baumdatenblatt

Baumnummer: 22
Kunde: Kath. Kirchenstiftung Unsere Liebe Frau
Ort: 86165 Augsburg
Straße: Schackstr. 46
Grünfläche: Kindergarten
Baumart: Tilia sp. (Linde)
Höhe: 16 m
Kronenbreite: 13 m

Stammdurchmesser: 45 cm
Zustand: stärker geschädigt
Vitalität: schlecht
Entwicklungsphase: Reifephase
Kontrollintervall: 15 Monate

Datum der Ersterfassung: 22.10.2019
Name: Thomas Bauer

Maßnahmen

Kronenpflege, Dringlichkeit: hoch

Datum der Erfassung: 19.5.2022
Name des Erfassers: Thomas Bauer

Dipl.-Wirt.-Ing. (FH)

Thomas Bauer
Ihr Sachverständiger für Haus- und Kleingarten

Schäden Krone

K3 Astungswunden oder -fäulen , K6 Fehlentwicklungen , K13 Totholz

Schäden Stamm

keine

Schäden Stammfuß/Wurzel

keine

Schäden Wurzel/Boden

keine

Schäden Baumumfeld

keine



Baumdatenblatt

Baumnummer: 23
Kunde: Kath. Kirchenstiftung Unsere Liebe Frau
Ort: 86165 Augsburg
Straße: Schackstr. 46
Grünfläche: Kindergarten
Baumart: Carpinus betulus (Hainbuche)
Höhe: 11 m
Kronenbreite: 8 m

Stammdurchmesser: 25 cm
Zustand: nicht/leicht geschädigt
Vitalität: gut
Entwicklungsphase: Jugendphase
Habitatbaum
Kontrollintervall: 15 Monate

Datum der Ersterfassung: 22.10.2019
Name: Thomas Bauer

Maßnahmen

Kronenpflege, Dringlichkeit: hoch

Datum der Erfassung: 19.5.2022
Name des Erfassers: Thomas Bauer

Dipl.-Wirt.-Ing. (FH)

Thomas Bauer
Ihr Sachverständiger für Haus- und Kleingarten

Schäden Krone

K6 Fehlentwicklungen , K13 Totholz

Schäden Stamm

keine

Schäden Stammfuß/Wurzel

keine

Schäden Wurzel/Boden

keine

Schäden Baumumfeld

keine



Baumdatenblatt

Baumnummer: 24
Kunde: Kath. Kirchenstiftung Unsere Liebe Frau
Ort: 86165 Augsburg
Straße: Schackstr. 46
Grünfläche: Kindergarten
Baumart: Carpinus betulus (Hainbuche)
Höhe: 14 m
Kronenbreite: 13 m

Stammdurchmesser: 45 cm
Zustand: nicht/leicht geschädigt
Vitalität: gut
Entwicklungsphase: Reifephase
Kontrollintervall: 15 Monate

Datum der Ersterfassung: 22.10.2019
Name: Thomas Bauer

Maßnahmen

-, Dringlichkeit: -

Datum der Erfassung: 19.5.2022
Name des Erfassers: Thomas Bauer

Dipl.-Wirt.-Ing. (FH)

Thomas Bauer
Ihr Sachverständiger für Haus- und Kleingarten

Schäden Krone

-

Schäden Stamm

S2 Astungswunden , S6 Höhlungen , S13 Verletzungen

Schäden Stammfuß/Wurzel

keine

Schäden Wurzel/Boden

keine

Schäden Baumumfeld

keine



Baumdatenblatt

Baumnummer: 25
Kunde: Kath. Kirchenstiftung Unsere Liebe Frau
Ort: 86165 Augsburg
Straße: Schackstr. 46
Grünfläche: Kindergarten
Baumart: Ahorn (Acer)
Höhe: 23 m
Kronenbreite: 12 m

Stammdurchmesser: 55 cm
Zustand: nicht/leicht geschädigt
Vitalität: gut
Entwicklungsphase: Alterungsphase
Kontrollintervall: 15 Monate

Datum der Ersterfassung: 22.10.2019
Name: Thomas Bauer

Maßnahmen

keine

Datum der Erfassung: 19.5.2022
Name des Erfassers: Thomas Bauer

Dipl.-Wirt.-Ing. (FH)

Thomas Bauer
Ihr Sachverständiger für Haus- und Kleingarten

Schäden Krone

-

Schäden Stamm

S15 Zwiesel , S1 Anfahrschäden

Schäden Stammfuß/Wurzel

keine

Schäden Wurzel/Boden

keine

Schäden Baumumfeld

keine



Baumdatenblatt

Baumnummer: 26
Kunde: Kath. Kirchenstiftung Unsere Liebe Frau
Ort: 86165 Augsburg
Straße: Schackstr. 46
Grünfläche: Kindergarten
Baumart: Fraxinus excelsior (Gemeine Esche)
Höhe: 22 m
Kronenbreite: 14 m

Stammdurchmesser: 55 cm
Zustand: nicht/leicht geschädigt
Vitalität: gut
Entwicklungsphase: Alterungsphase
Kontrollintervall: 15 Monate

Datum der Ersterfassung: 22.10.2019
Name: Thomas Bauer

Dipl.-Wirt.-Ing. (FH)

Thomas Bauer

Ihr Sachverständiger für Haus- und Kleingarten

Schäden Krone

K8 Kappungsstellen

Schäden Stamm

S13 Verletzungen

Schäden Stammfuß/Wurzel

keine

Schäden Wurzel/Boden

keine

Schäden Baumumfeld

keine

Maßnahmen

- , Dringlichkeit: -
- , Dringlichkeit: -
- , Dringlichkeit: -

Datum der Erfassung: 19.5.2022



Baumdatenblatt

Baumnummer: 27
Kunde: Kath. Kirchenstiftung Unsere Liebe Frau
Ort: 86165 Augsburg
Straße: Schackstr. 46
Grünfläche: Kindergarten
Baumart: Ahorn (Acer)
Höhe: 14 m
Kronenbreite: 9 m

Stammdurchmesser: 41 cm
Zustand: nicht/leicht geschädigt
Vitalität: gut
Entwicklungsphase: Reifephase
Kontrollintervall: 15 Monate

Datum der Ersterfassung: 22.10.2019
Name: Thomas Bauer

Maßnahmen

keine

Datum der Erfassung: 19.5.2022
Name des Erfassers: Thomas Bauer

Dipl.-Wirt.-Ing. (FH)

Thomas Bauer

Ihr Sachverständiger für Haus- und Kleingarten

Schäden Krone

K13 Totholz

Schäden Stamm

keine

Schäden Stammfuß/Wurzel

keine

Schäden Wurzel/Boden

keine

Schäden Baumumfeld

keine

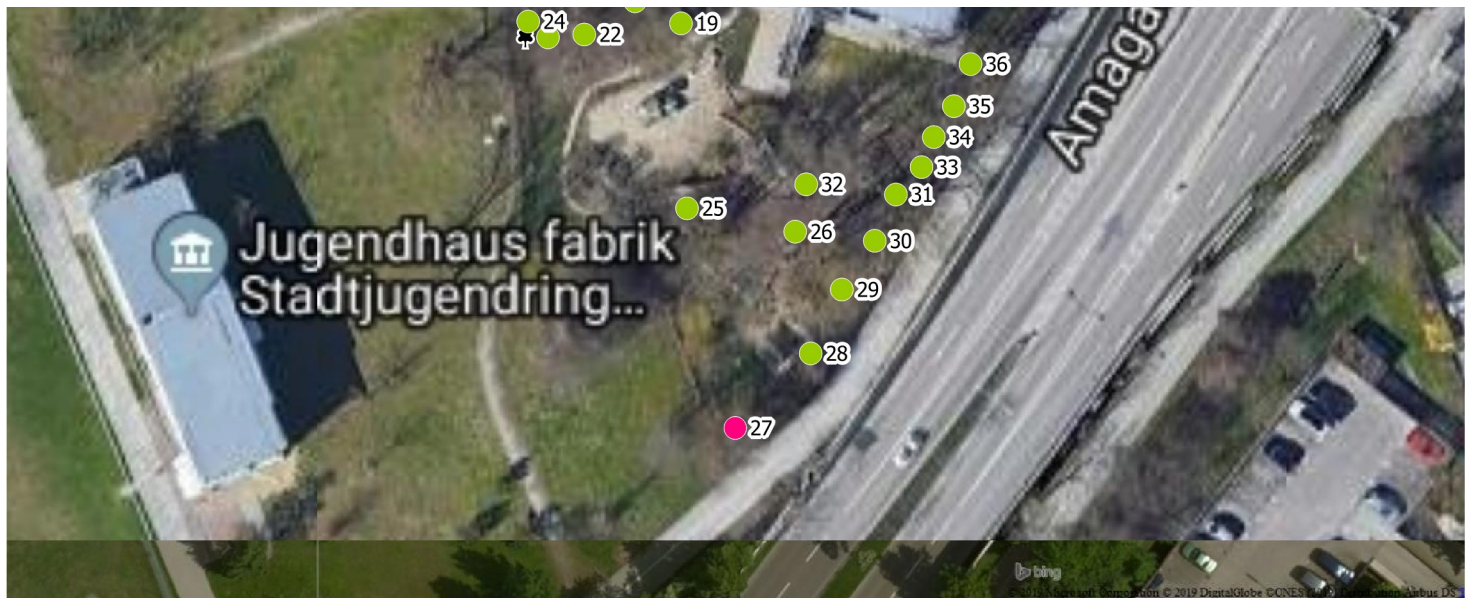

Baumdatenblatt

Baumnummer: 28
Kunde: Kath. Kirchenstiftung Unsere Liebe Frau
Ort: 86165 Augsburg
Straße: Schackstr. 46
Grünfläche: Kindergarten
Baumart: Ahorn (Acer)
Höhe: 6 m
Kronenbreite: 5 m

Stammdurchmesser: 8 cm
Zustand: nicht/leicht geschädigt
Vitalität: gut
Entwicklungsphase: Jugendphase
Kontrollintervall: 15 Monate

Datum der Ersterfassung: 22.10.2019
Name: Thomas Bauer

Maßnahmen

-, Dringlichkeit: -

Datum der Erfassung: 19.5.2022
Name des Erfassers: Thomas Bauer

Dipl.-Wirt.-Ing. (FH)

Thomas Bauer
Ihr Sachverständiger für Haus- und Kleingarten

Schäden Krone

K6 Fehlentwicklungen

Schäden Stamm

keine

Schäden Stammfuß/Wurzel

keine

Schäden Wurzel/Boden

keine

Schäden Baumumfeld

keine

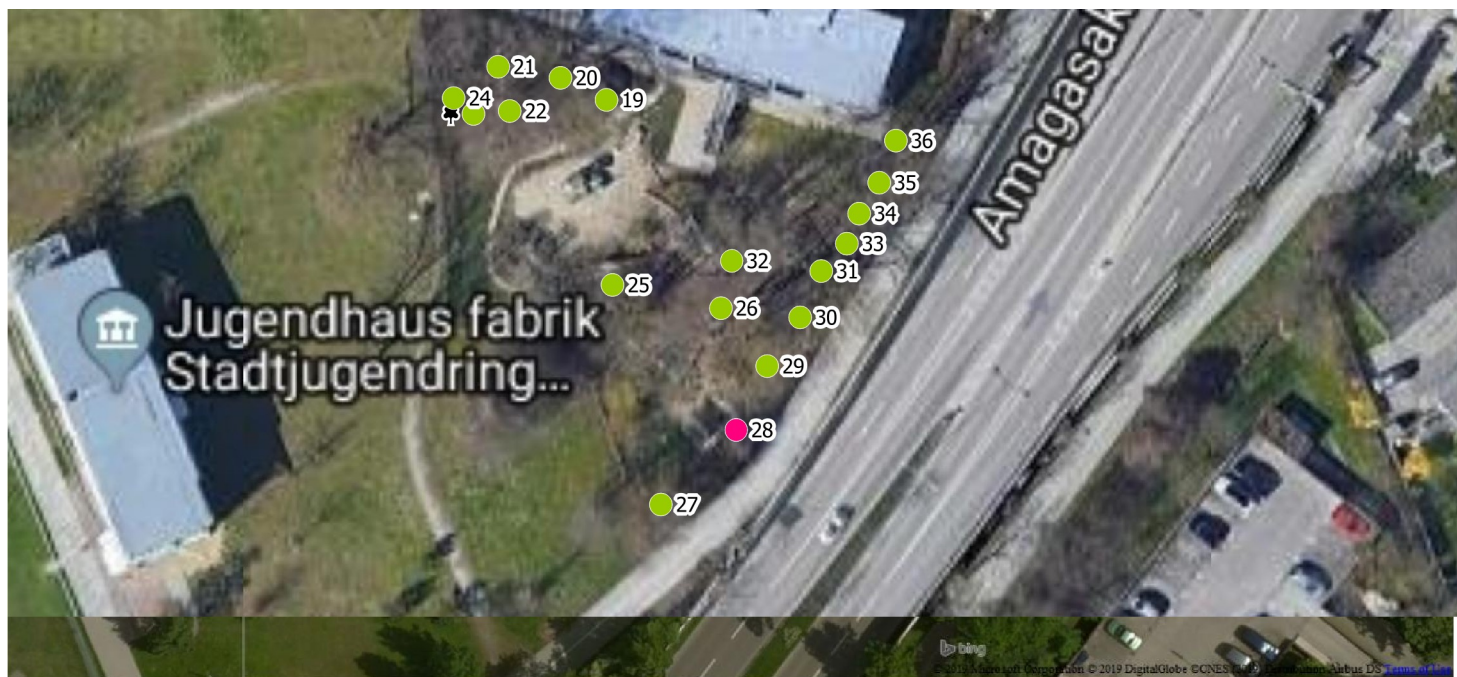

Baumdatenblatt

Baumnummer: 29
Kunde: Kath. Kirchenstiftung Unsere Liebe Frau
Ort: 86165 Augsburg
Straße: Schackstr. 46
Grünfläche: Kindergarten
Baumart: Tilia sp. (Linde)
Höhe: 9 m
Kronenbreite: 6 m

Stammdurchmesser: 23 cm
Zustand: stärker geschädigt
Vitalität: gut
Entwicklungsphase: Jugendphase
Kontrollintervall: 15 Monate

Datum der Ersterfassung: 22.10.2019
Name: Thomas Bauer

Maßnahmen

keine

Datum der Erfassung: 19.5.2022
Name des Erfassers: Thomas Bauer

Dipl.-Wirt.-Ing. (FH)

Thomas Bauer
Ihr Sachverständiger für Haus- und Kleingarten

Schäden Krone

-

Schäden Stamm

keine

Schäden Stammfuß/Wurzel

keine

Schäden Wurzel/Boden

keine

Schäden Baumumfeld

keine

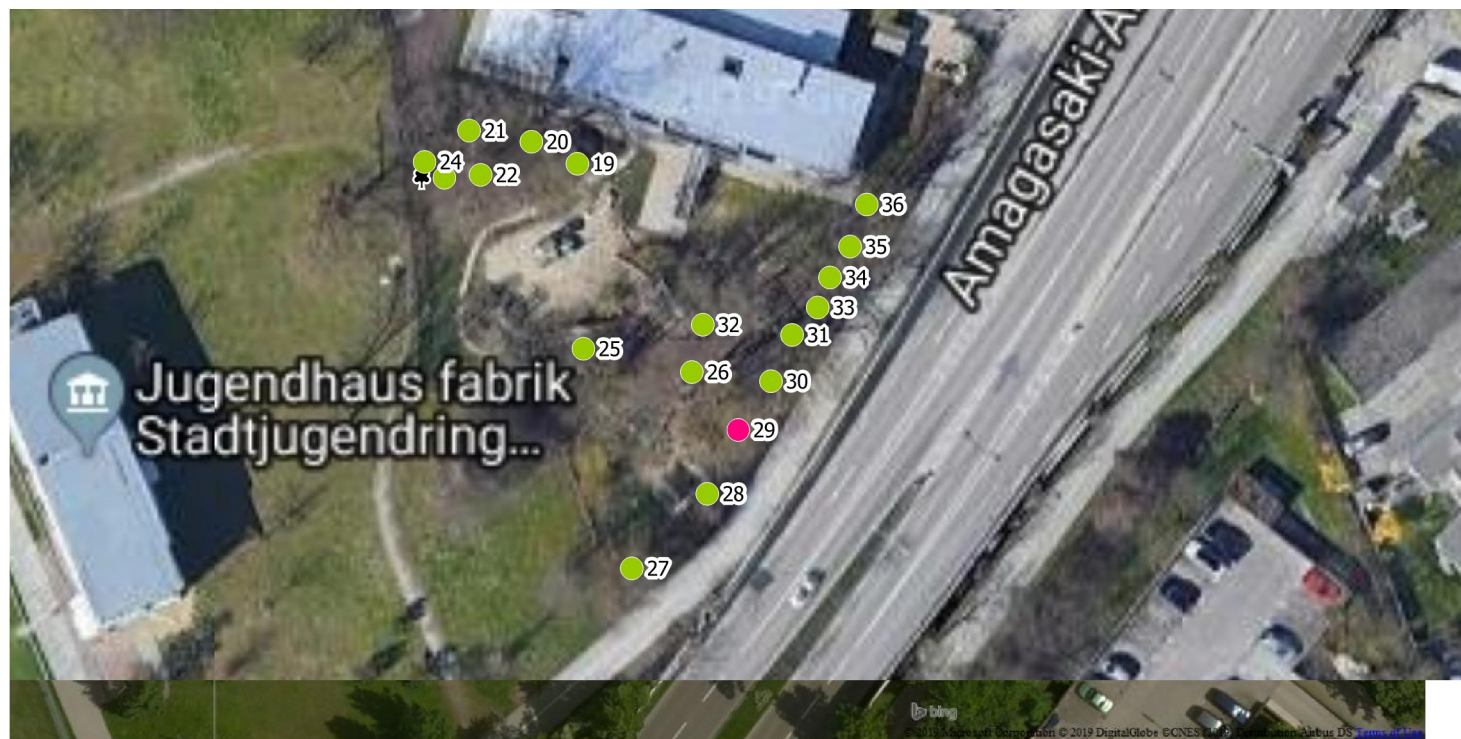

Baumdatenblatt

Baumnummer: 30
Kunde: Kath. Kirchenstiftung Unsere Liebe Frau
Ort: 86165 Augsburg
Straße: Schackstr. 46
Grünfläche: Kindergarten
Baumart: Ahorn (Acer)
Höhe: 5 m
Kronenbreite: 4 m

Stammdurchmesser: 8 cm
Zustand: nicht/leicht geschädigt
Vitalität: gut
Entwicklungsphase: Jugendphase
Kontrollintervall: 15 Monate

Datum der Ersterfassung: 22.10.2019
Name: Thomas Bauer

Maßnahmen

-, Dringlichkeit: -

Datum der Erfassung: 19.5.2022
Name des Erfassers: Thomas Bauer

Dipl.-Wirt.-Ing. (FH)

Thomas Bauer
Ihr Sachverständiger für Haus- und Kleingarten

Schäden Krone

-

Schäden Stamm

keine

Schäden Stammfuß/Wurzel

keine

Schäden Wurzel/Boden

keine

Schäden Baumumfeld

keine

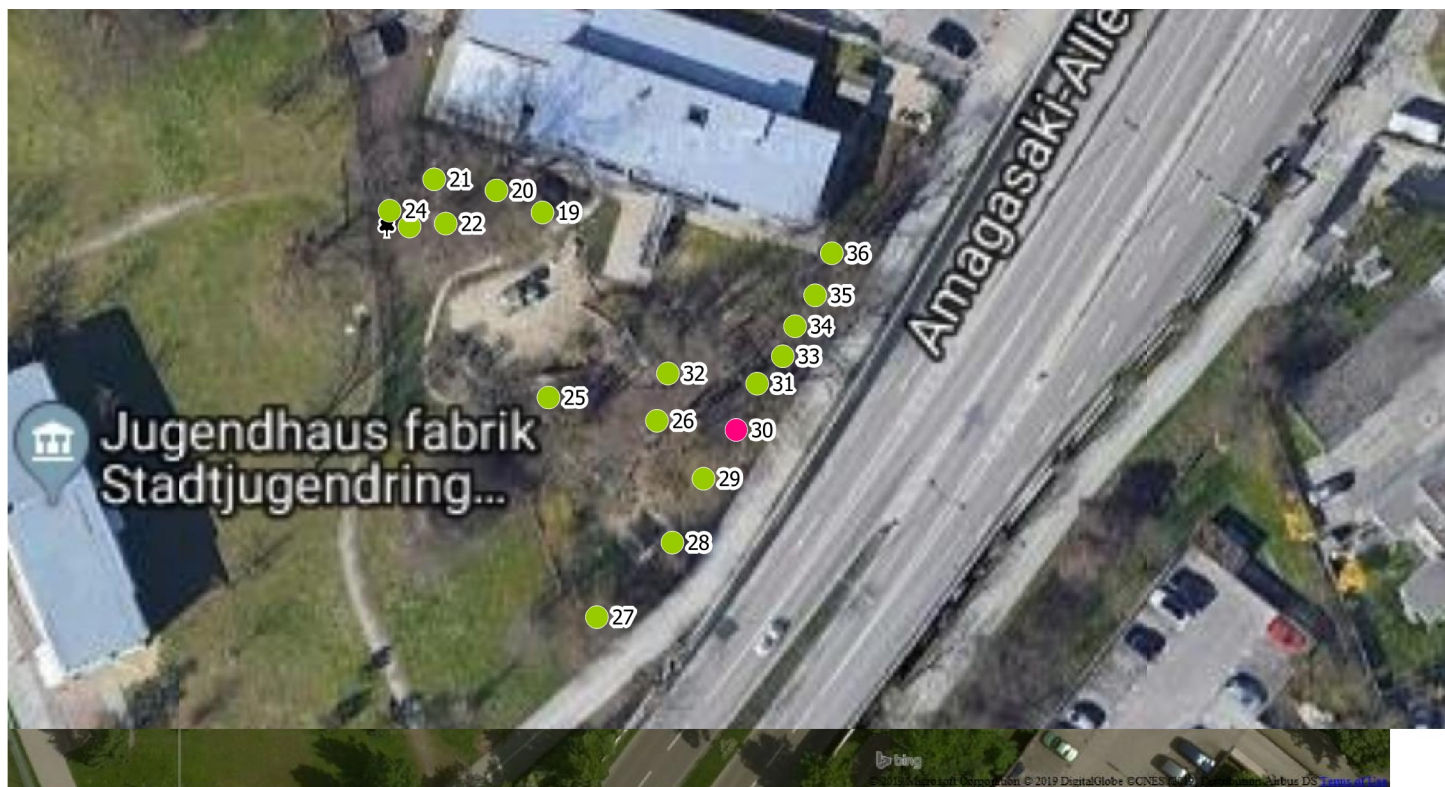

Baumdatenblatt

Baumnummer: 31
Kunde: Kath. Kirchenstiftung Unsere Liebe Frau
Ort: 86165 Augsburg
Straße: Schackstr. 46
Grünfläche: Kindergarten
Baumart: Ahorn (Acer)
Höhe: 6 m
Kronenbreite: 5 m

Stammdurchmesser: 8 cm
Zustand: nicht/leicht geschädigt
Vitalität: gut
Entwicklungsphase: Jugendphase
Kontrollintervall: 15 Monate

Datum der Ersterfassung: 22.10.2019
Name: Thomas Bauer

Dipl.-Wirt.-Ing. (FH)

Thomas Bauer
Ihr Sachverständiger für Haus- und Kleingarten

Schäden Krone

-

Schäden Stamm

keine

Schäden Stammfuß/Wurzel

keine

Schäden Wurzel/Boden

keine

Schäden Baumumfeld

keine

Maßnahmen

keine

Datum der Erfassung: 19.5.2022
Name des Erfassers: Thomas Bauer

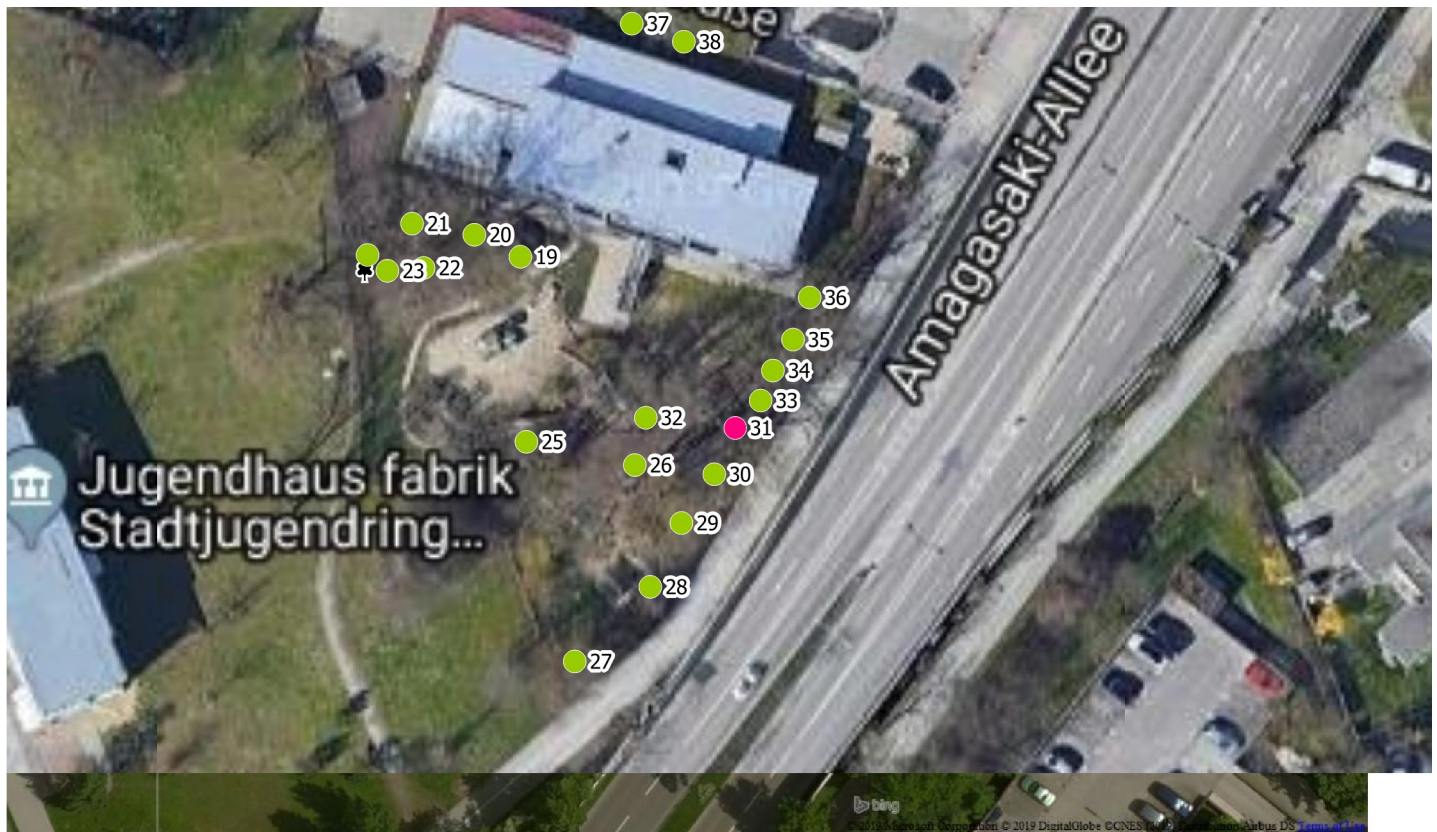

Baumdatenblatt

Baumnummer: 32
Kunde: Kath. Kirchenstiftung Unsere Liebe Frau
Ort: 86165 Augsburg
Straße: Schackstr. 46
Grünfläche: Kindergarten
Baumart: Fraxinus excelsior (Gemeine Esche)
Höhe: 23 m
Kronenbreite: 11 m

Stammdurchmesser: 47 cm
Zustand: nicht/leicht geschädigt
Vitalität: mittel
Entwicklungsphase: Alterungsphase
Kontrollintervall: 15 Monate

Datum der Ersterfassung: 22.10.2019
Name: Thomas Bauer

Dipl.-Wirt.-Ing. (FH)

Thomas Bauer
Ihr Sachverständiger für Haus- und Kleingarten

Schäden Krone

-

Schäden Stamm

S15 Zwiesel

Schäden Stammfuß/Wurzel

keine

Schäden Wurzel/Boden

keine

Schäden Baumumfeld

Baugruben/-gräben

Maßnahmen

keine

Datum der Erfassung: 19.5.2022
Name des Erfassers: Thomas Bauer



Baumdatenblatt

Baumnummer: 33
Kunde: Kath. Kirchenstiftung Unsere Liebe Frau
Ort: 86165 Augsburg
Straße: Schackstr. 46
Grünfläche: Kindergarten
Baumart: Fraxinus excelsior (Gemeine Esche)
Höhe: 20 m
Kronenbreite: 11 m

Stammdurchmesser: 65 cm
Zustand: absterbend/tot
Vitalität: abgänglich
Entwicklungsphase: Alterungsphase
Kontrollintervall: 15 Monate

Datum der Ersterfassung: 22.10.2019
Name: Thomas Bauer

Dipl.-Wirt.-Ing. (FH)

Thomas Bauer

Ihr Sachverständiger für Haus- und Kleingarten

Schäden Krone

K10 Lichttraumprofil , K8 Kappungsstellen , K11 Pilzbefall

Schäden Stamm

S9 Risse

Schäden Stammfuß/Wurzel

keine

Schäden Wurzel/Boden

keine

Schäden Baumumfeld

keine

Maßnahmen

-, Dringlichkeit: -

Datum der Erfassung: 19.5.2022
Name des Erfassers: Thomas Bauer



Baumdatenblatt

Baumnummer: 34
Kunde: Kath. Kirchenstiftung Unsere Liebe Frau
Ort: 86165 Augsburg
Straße: Schackstr. 46
Grünfläche: Kindergarten
Baumart: Fraxinus excelsior (Gemeine Esche)
Höhe: 18 m
Kronenbreite: 8 m

Stammdurchmesser: 38 cm
Zustand: absterbend/tot
Vitalität: abgänglich
Entwicklungsphase: Reifephase
Kontrollintervall: 15 Monate

Datum der Ersterfassung: 22.10.2019
Name: Thomas Bauer

Maßnahmen

-, Dringlichkeit: -

Datum der Erfassung: 19.5.2022
Name des Erfassers: Thomas Bauer

Dipl.-Wirt.-Ing. (FH)

Thomas Bauer

Ihr Sachverständiger für Haus- und Kleingarten

Schäden Krone

K8 Kappungsstellen , K6 Fehlentwicklungen

Schäden Stamm

keine

Schäden Stammfuß/Wurzel

keine

Schäden Wurzel/Boden

keine

Schäden Baumumfeld

keine

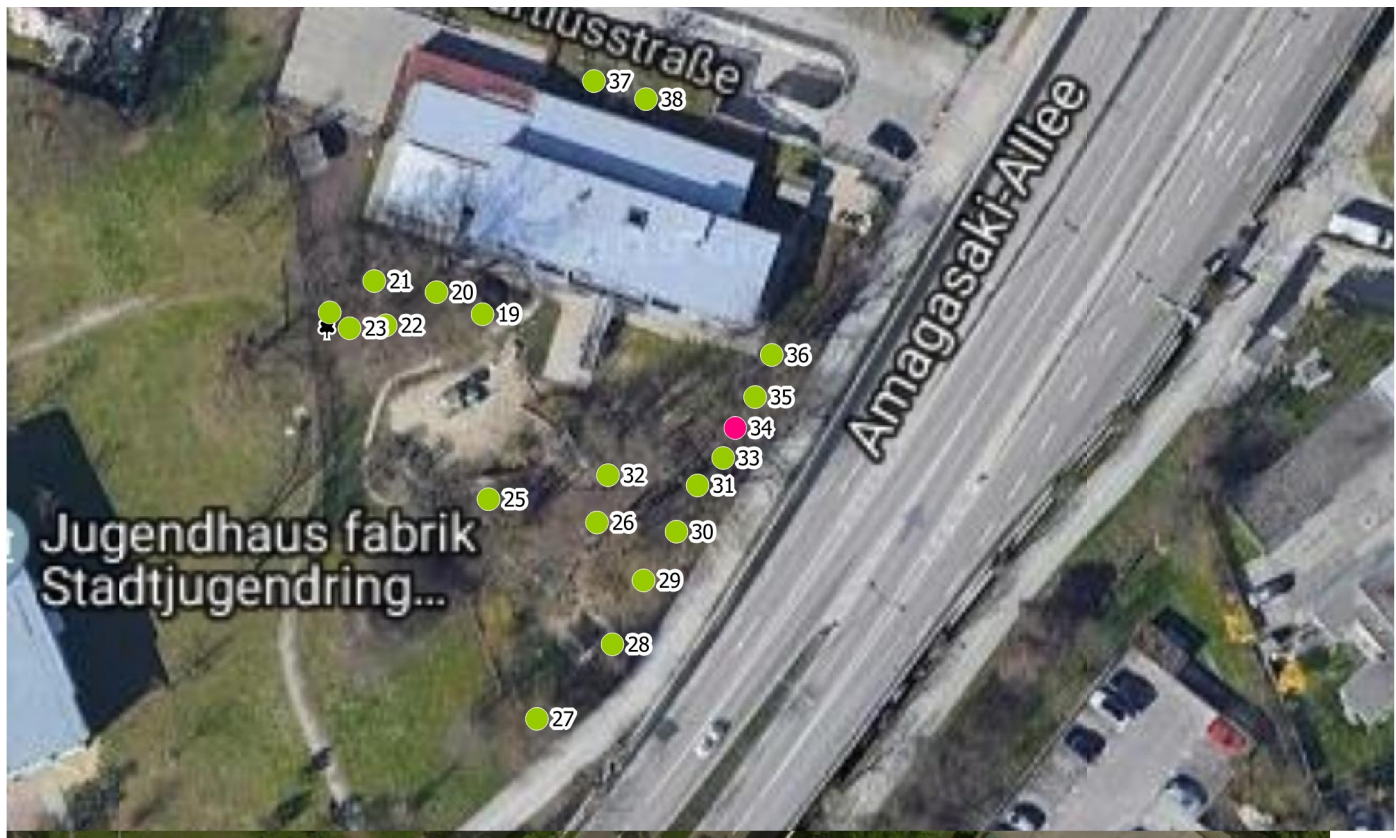

Baumdatenblatt

Baumnummer: 35
Kunde: Kath. Kirchenstiftung Unsere Liebe Frau
Ort: 86165 Augsburg
Straße: Schackstr. 46
Grünfläche: Kindergarten
Baumart: Ahorn (Acer)
Höhe: 14 m
Kronenbreite: 8 m

Stammdurchmesser: 226 cm
Zustand: nicht/leicht geschädigt
Vitalität: gut
Entwicklungsphase: Jugendphase
Kontrollintervall: 15 Monate

Datum der Ersterfassung: 22.10.2019
Name: Thomas Bauer

Maßnahmen

-, Dringlichkeit: -

Datum der Erfassung: 19.5.2022
Name des Erfassers: Thomas Bauer

Dipl.-Wirt.-Ing. (FH)

Thomas Bauer
Ihr Sachverständiger für Haus- und Kleingarten

Schäden Krone

-

Schäden Stamm

keine

Schäden Stammfuß/Wurzel

keine

Schäden Wurzel/Boden

keine

Schäden Baumumfeld

keine



Baumdatenblatt

Baumnummer: 36
Kunde: Kath. Kirchenstiftung Unsere Liebe Frau
Ort: 86165 Augsburg
Straße: Schackstr. 46
Grünfläche: Kindergarten
Baumart: Fraxinus excelsior (Gemeine Esche)
Höhe: 23 m
Kronenbreite: 16 m

Stammdurchmesser: 66 cm
Zustand: stärker geschädigt
Vitalität: schlecht
Entwicklungsphase: Reifephase
Kontrollintervall: 15 Monate

Datum der Ersterfassung: 22.10.2019
Name: Thomas Bauer

Dipl.-Wirt.-Ing. (FH)

Thomas Bauer
Ihr Sachverständiger für Haus- und Kleingarten

Schäden Krone

K8 Kappungsstellen , K3 Astungswunden oder -fäulen , K14 Vergabelungen

Schäden Stamm

S9 Risse

Schäden Stammfuß/Wurzel

keine

Schäden Wurzel/Boden

keine

Schäden Baumumfeld

keine

Maßnahmen

- , Dringlichkeit: -
- , Dringlichkeit: -

Datum der Erfassung: 19.5.2022
Name des Erfassers: Thomas Bauer



Baumdatenblatt

Baumnummer: 37
Kunde: Kath. Kirchenstiftung Unsere Liebe Frau
Ort: 86165 Augsburg
Straße: Schackstr. 46
Grünfläche: Kindergarten
Baumart: Ahorn (Acer)
Höhe: 4 m
Kronenbreite: 4 m

Stammdurchmesser: 7 cm
Zustand: nicht/leicht geschädigt
Vitalität: gut
Entwicklungsphase: Jugendphase
Kontrollintervall: 15 Monate

Datum der Ersterfassung: 22.10.2019
Name: Thomas Bauer

Maßnahmen

keine

Datum der Erfassung: 19.5.2022
Name des Erfassers: Thomas Bauer

Dipl.-Wirt.-Ing. (FH)

Thomas Bauer

Ihr Sachverständiger für Haus- und Kleingarten

Schäden Krone

K6 Fehlentwicklungen

Schäden Stamm

keine

Schäden Stammfuß/Wurzel

keine

Schäden Wurzel/Boden

keine

Schäden Baumumfeld

keine



Baumdatenblatt

Baumnummer: 38
Kunde: Kath. Kirchenstiftung Unsere Liebe Frau
Ort: 86165 Augsburg
Straße: Schackstr. 46
Grünfläche: Kindergarten
Baumart: Fraxinus excelsior (Gemeine Esche)
Höhe: 4 m
Kronenbreite: 4 m

Stammdurchmesser: 11 cm
Zustand: nicht/leicht geschädigt
Vitalität: mittel
Entwicklungsphase: Jugendphase
Kontrollintervall: 15 Monate

Datum der Ersterfassung: 22.10.2019
Name: Thomas Bauer

Maßnahmen

keine

Datum der Erfassung: 19.5.2022
Name des Erfassers: Thomas Bauer

Dipl.-Wirt.-Ing. (FH)

Thomas Bauer
Ihr Sachverständiger für Haus- und Kleingarten

Schäden Krone

-

Schäden Stamm

keine

Schäden Stammfuß/Wurzel

keine

Schäden Wurzel/Boden

keine

Schäden Baumumfeld

keine

