

Baumdatenblatt Baumnummer 01

Grunddaten

Auftraggeber: Kath. Kirchenstiftung St. Stephan
Straße: Ortsstraße
Ort: Eulenried
Baumart: Tilia sp. (Linde)
Höhe: 15 m
Kronenbreite: 12 m
Stammdurchmesser: 47 cm
Zustand: gesund, leicht geschädigt
Vitalität: gut
Entwicklungsphase: Reifephase
Sicherheitserwartung: geringer
Datum: 04.12.2023
Name: Thomas Bauer
Kontrollintervall: 15 Monate, nächste Kontrolle 2/2025
Bemerkung:

Dipl.-Wirt.-Ing. (FH)

Thomas Bauer
Ihr Sachverständiger für Haus- und Kleingarten

Schäden

Krone

Totholz, Astungswunden oder -fäulen, Lichter Raum, Fehlentwicklungen in der Krone

Stamm

Zwiesel

Wurzelbereich/Baumumfeld

(falls hier keine Schäden aufgeführt sind, sind keine in den

Maßnahmen



Baumdatenblatt Baumnummer 02

Grunddaten

Auftraggeber: Kath. Kirchenstiftung St. Stephan
Straße: Ortsstraße
Ort: Eulenried
Baumart: Carpinus betulus (Hainbuche)
Höhe: 17 m
Kronenbreite: 12 m
Stammdurchmesser: 37 cm
Zustand: gesund, leicht geschädigt
Vitalität: gut
Entwicklungsphase: Reifephase
Datum: 04.12.2023
Name: Thomas Bauer
Kontrollintervall: 15 Monate, nächste Kontrolle 2/2025
Bemerkung:

Dipl.-Wirt.-Ing. (FH)

Thomas Bauer
Ihr Sachverständiger für Haus- und Kleingarten

Schäden

Krone

Astungswunden oder -fäulen

(falls hier keine Schäden aufgeführt sind, sind keine in den einzelnen Bereichen vorhanden)

Maßnahmen

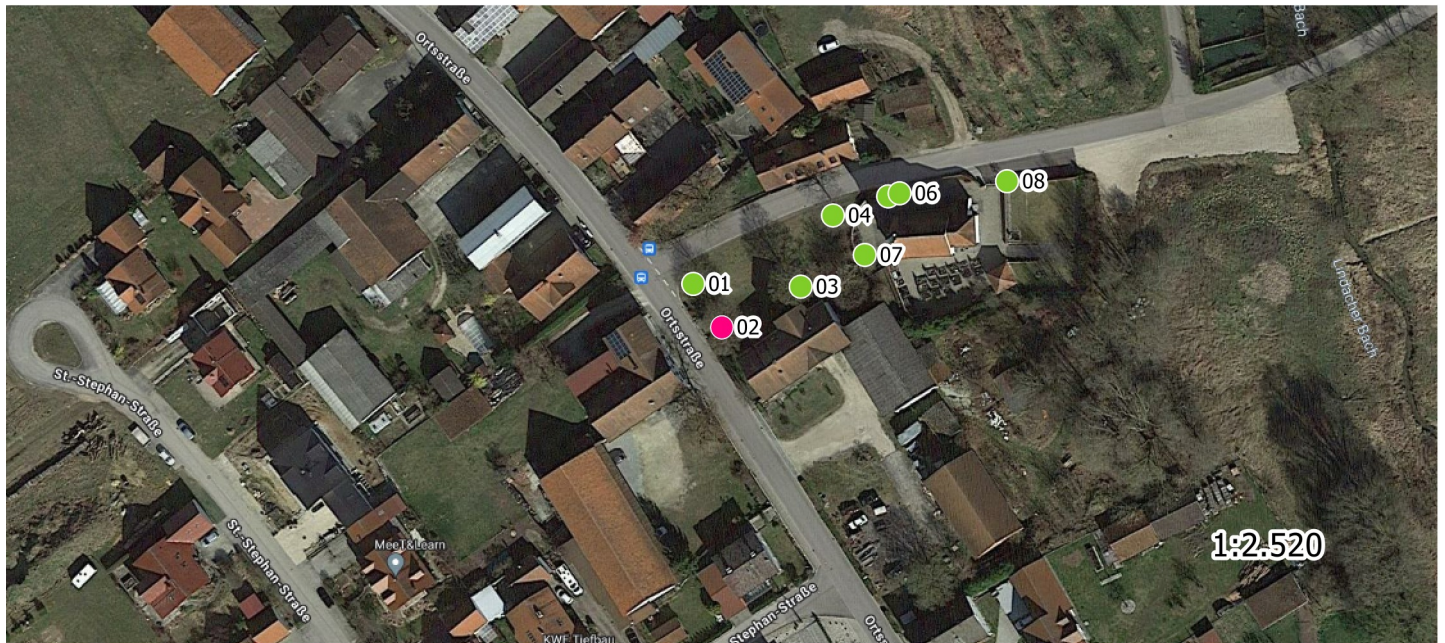

Baumdatenblatt Baumnummer 03

Grunddaten

Auftraggeber: Kath. Kirchenstiftung St. Stephan
Straße: Ortsstraße
Ort: Eulenried
Baumart: Carpinus betulus (Hainbuche)
Höhe: 17 m
Kronenbreite: 14 m
Stammdurchmesser: 40 cm
Zustand: gesund, leicht geschädigt
Vitalität: gut
Entwicklungsphase: Reifephase
Datum: 04.12.2023
Name: Thomas Bauer
Kontrollintervall: 15 Monate, nächste Kontrolle 2/2025
Bemerkung:

Dipl.-Wirt.-Ing. (FH)

Thomas Bauer

Ihr Sachverständiger für Haus- und Kleingarten

Schäden

Maßnahmen

(falls hier keine Schäden aufgeführt sind, sind keine in den einzelnen Bereichen vorhanden)



Baumdatenblatt Baumnummer 04

Grunddaten

Auftraggeber: Kath. Kirchenstiftung St. Stephan
Straße: Ortsstraße
Ort: Eulenried
Baumart: Tilia sp. (Linde)
Höhe: 16 m
Kronenbreite: 12 m
Stammdurchmesser: 43 cm
Zustand: nicht/leicht geschädigt
Vitalität: gut
Entwicklungsphase: Reifephase
Datum: 04.12.2023
Name: Thomas Bauer
Kontrollintervall: 15 Monate, nächste Kontrolle 2/2025
Bemerkung:

Dipl.-Wirt.-Ing. (FH)

Thomas Bauer

Ihr Sachverständiger für Haus- und Kleingarten

Schäden

Krone

Totholz, Astab- bzw. Ausbrüche, Fehlentwicklungen in der Krone

(falls hier keine Schäden aufgeführt sind, sind keine in den einzelnen Bereichen vorhanden)

Maßnahmen



Baumdatenblatt Baumnummer 05

Grunddaten

Auftraggeber: Kath. Kirchenstiftung St. Stephan
Straße: Ortsstraße
Ort: Eulenried
Baumart: Sorbus aria (Echte Mehlbeere)
Höhe: 5 m
Kronenbreite: 4 m
Stammdurchmesser: 20 cm
Zustand: gesund, leicht geschädigt
Vitalität: gut
Entwicklungsphase: Jugendphase
Datum: 04.12.2023
Name: Thomas Bauer
Kontrollintervall: 15 Monate, nächste Kontrolle 2/2025
Bemerkung:

Dipl.-Wirt.-Ing. (FH)

Thomas Bauer
Ihr Sachverständiger für Haus- und Kleingarten

Schäden

Krone

Kappungsstellen

(falls hier keine Schäden aufgeführt sind, sind keine in den einzelnen Bereichen vorhanden)

Maßnahmen



Baumdatenblatt Baumnummer 06

Grunddaten

Auftraggeber: Kath. Kirchenstiftung St. Stephan
Straße: Ortsstraße
Ort: Eulenried
Baumart: Sorbus aria (Echte Mehlbeere)
Höhe: 4 m
Kronenbreite: 4 m
Stammdurchmesser: 12 cm
Zustand: gesund, leicht geschädigt
Vitalität: mittel
Entwicklungsphase: Jugendphase
Datum: 04.12.2023
Name: Thomas Bauer
Kontrollintervall: 15 Monate, nächste Kontrolle 2/2025
Bemerkung:

Dipl.-Wirt.-Ing. (FH)

Thomas Bauer
Ihr Sachverständiger für Haus- und Kleingarten

Schäden

Krone

Astungswunden oder -fäulen

(falls hier keine Schäden aufgeführt sind, sind keine in den einzelnen Bereichen vorhanden)

Maßnahmen

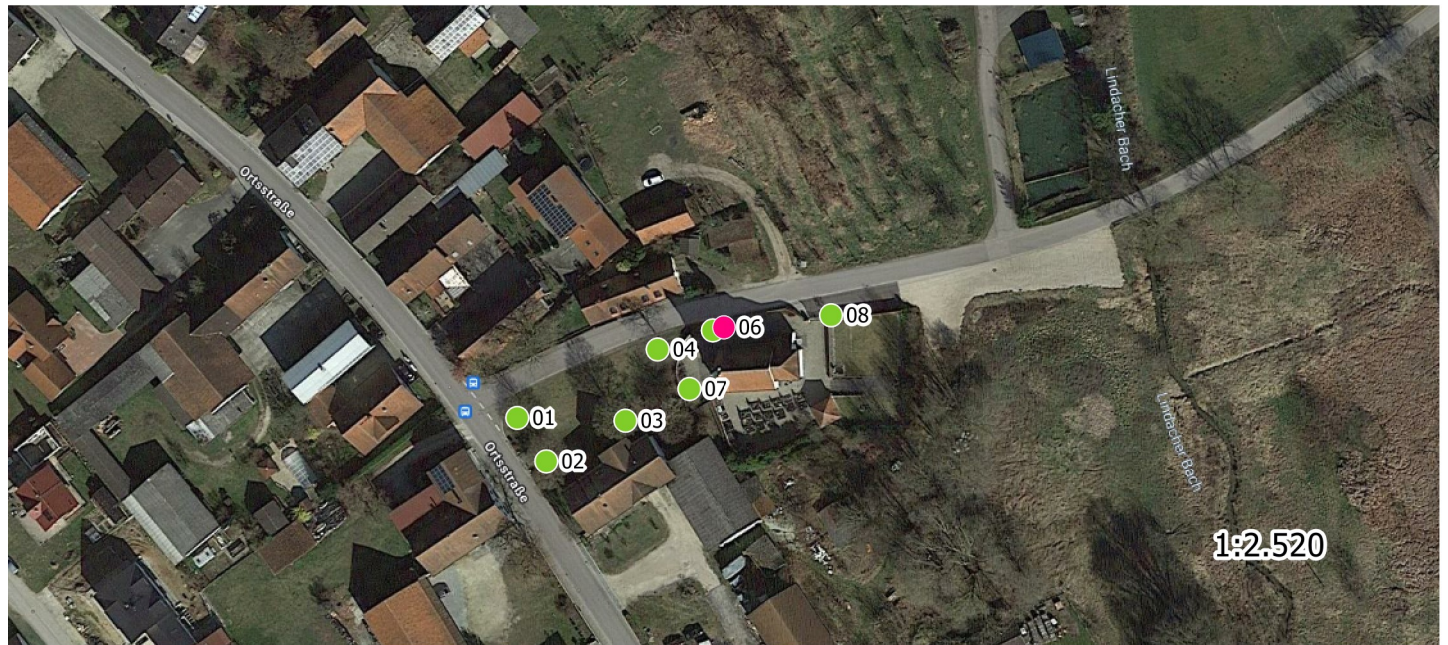

Baumdatenblatt Baumnummer 07

Grunddaten

Auftraggeber: Kath. Kirchenstiftung St. Stephan
Straße: Ortsstraße
Ort: Eulenried
Baumart: Sorbus aria (Echte Mehlbeere)
Höhe: 6 m
Kronenbreite: 5 m
Stammdurchmesser: 19 cm
Zustand: stärker geschädigt
Vitalität: gut
Entwicklungsphase: Jugendphase
Datum: 04.12.2023
Name: Thomas Bauer
Kontrollintervall: 15 Monate, nächste Kontrolle 2/2025
Bemerkung:

Dipl.-Wirt.-Ing. (FH)

Thomas Bauer
Ihr Sachverständiger für Haus- und Kleingarten

Schäden

Krone

Totholz, Fehlentwicklungen in der Krone, Astab- bzw. Ausbrüche, Kappungsstellen

(falls hier keine Schäden aufgeführt sind, sind keine in den einzelnen Bereichen vorhanden)

Maßnahmen

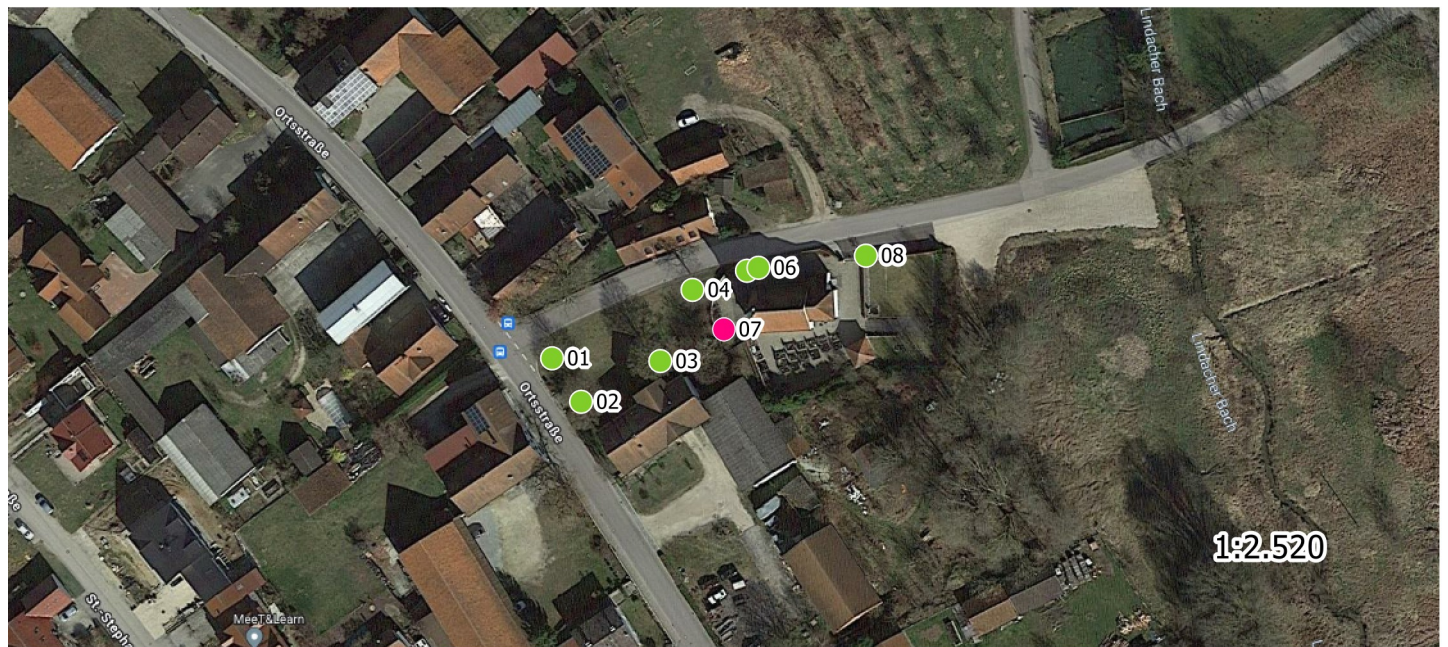

Baumdatenblatt Baumnummer 08

Grunddaten

Auftraggeber: Kath. Kirchenstiftung St. Stephan
Straße: Ortsstraße
Ort: Eulenried
Baumart: Sorbus aria (Echte Mehlbeere)
Höhe: 5 m
Kronenbreite: 4 m
Stammdurchmesser: 10 cm
Zustand: gesund, leicht geschädigt
Vitalität: mittel
Entwicklungsphase: Jugendphase
Datum: 04.12.2023
Name: Thomas Bauer
Kontrollintervall: 15 Monate, nächste Kontrolle 2/2025
Bemerkung:

Dipl.-Wirt.-Ing. (FH)

Thomas Bauer
Ihr Sachverständiger für Haus- und Kleingarten

Schäden

Krone

Kappungsstellen

(falls hier keine Schäden aufgeführt sind, sind keine in den einzelnen Bereichen vorhanden)

Maßnahmen

