

Baumdatenblatt Baumnummer 01

Grunddaten

Auftraggeber: Hiltenfinger Keller
Straße: Augsburger Straße 89
Ort: 86856 Schwabmünchen
Baumart: Aesculus hippocastanum (Gemeine Rosskastanie)
Höhe: 17 m
Kronenbreite: 6 m
Stammdurchmesser: 72 cm
Zustand: gesund, leicht geschädigt
Vitalität: gut
Entwicklungsphase: Reifephase
Datum: 15.09.2022
Name: thomas bauer
Kontrollintervall: 15 Monate, nächste Kontrolle 12/2023

Dipl.-Wirt.-Ing. (FH)

Thomas Bauer

Ihr Sachverständiger für Haus- und Kleingarten

Schäden

Krone

Totholz

Stamm

Höhlungen, Zwiesel

Wurzelbereich/Baumumfeld

(falls hier keine Schäden aufgeführt sind, sind keine in den einzelnen Bereichen vorhanden)

Maßnahmen

Dringlichkeit normal: Kronenpflege, Kronensicherung



Baumdatenblatt Baumnummer 02

Grunddaten

Auftraggeber: Hiltenfinger Keller
Straße: Augsburgener Straße 89
Ort: 86856 Schwabmünchen
Baumart: Aesculus hippocastanum (Gemeine Rosskastanie)
Höhe: 17 m
Kronenbreite: 8 m
Stammdurchmesser: 64 cm
Zustand: gesund, leicht geschädigt
Vitalität: gut
Entwicklungsphase: Reifephase
Datum: 15.09.2022
Name: thomas bauer
Kontrollintervall: 15 Monate, nächste Kontrolle 12/2023

Dipl.-Wirt.-Ing. (FH)

Thomas Bauer

Ihr Sachverständiger für Haus- und Kleingarten

Schäden

Krone

Totholz

(falls hier keine Schäden aufgeführt sind, sind keine in den einzelnen Bereichen vorhanden)

Maßnahmen

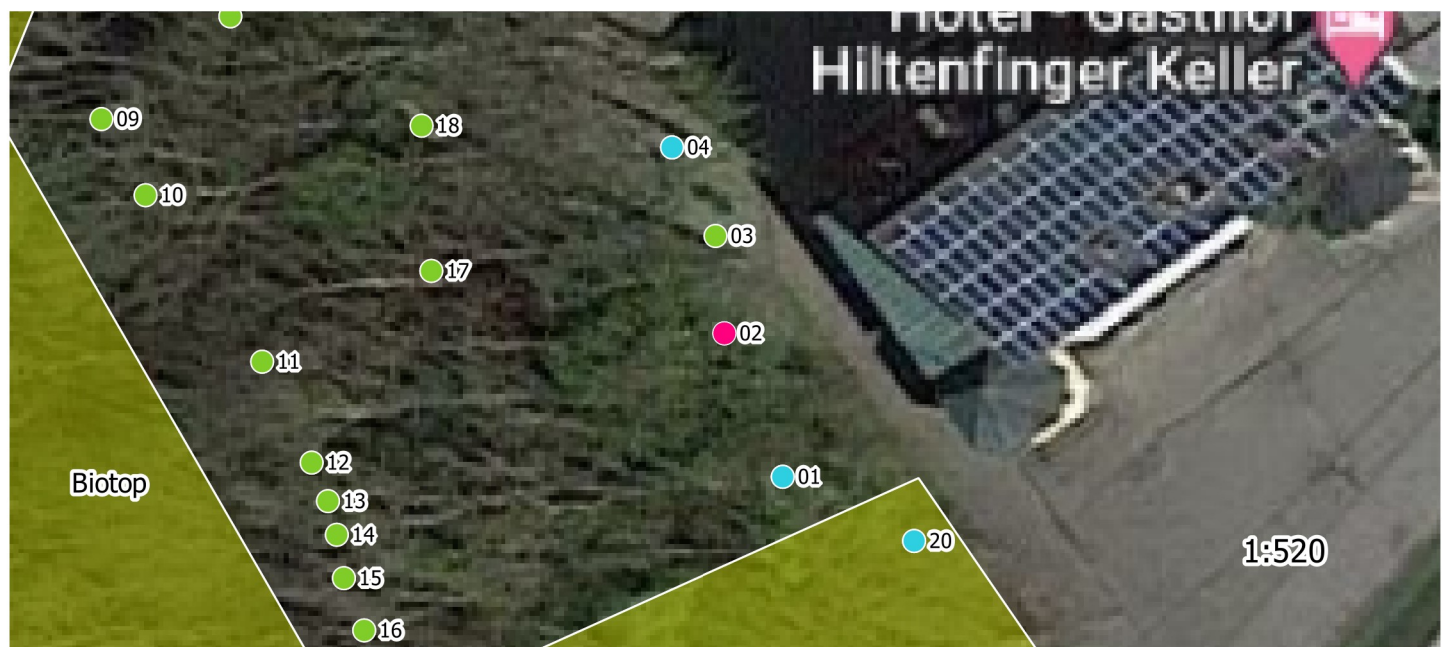

Baumdatenblatt Baumnummer 03

Grunddaten

Auftraggeber: Hiltenfinger Keller
Straße: Augsburgener Straße 89
Ort: 86856 Schwabmünchen
Baumart: Aesculus hippocastanum (Gemeine Rosskastanie)
Höhe: 17 m
Kronenbreite: 7 m
Stammdurchmesser: 43 cm
Zustand: gesund, leicht geschädigt
Vitalität: gut
Entwicklungsphase: Reifephase
Datum: 15.09.2022
Name: thomas bauer
Kontrollintervall: 15 Monate, nächste Kontrolle 12/2023

Dipl.-Wirt.-Ing. (FH)

Thomas Bauer

Ihr Sachverständiger für Haus- und Kleingarten

Schäden

Stamm

Zwiesel

Wurzelbereich/Baumumfeld

(falls hier keine Schäden aufgeführt sind, sind keine in den einzelnen Bereichen vorhanden)

Maßnahmen

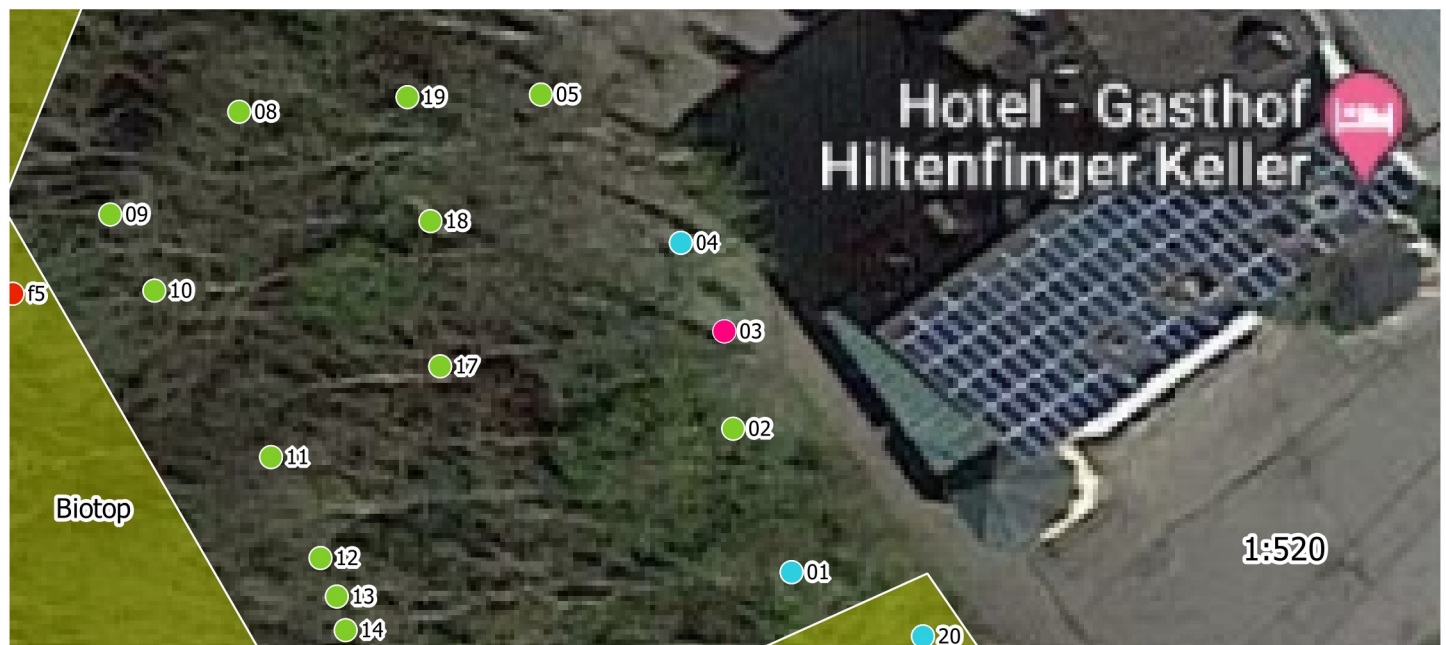

Baumdatenblatt Baumnummer 04

Grunddaten

Auftraggeber: Hiltenfinger Keller
Straße: Augsburger Straße 89
Ort: 86856 Schwabmünchen
Baumart: Aesculus hippocastanum (Gemeine Rosskastanie)
Höhe: 17 m
Kronenbreite: 9 m
Stammdurchmesser: 50 cm
Zustand: gesund, leicht geschädigt
Vitalität: gut
Entwicklungsphase: Reifephase
Datum: 15.09.2022
Name: thomas bauer
Kontrollintervall: 15 Monate, nächste Kontrolle 12/2023

Dipl.-Wirt.-Ing. (FH)

Thomas Bauer
Ihr Sachverständiger für Haus- und Kleingarten

Schäden

Krone

Totholz

(falls hier keine Schäden aufgeführt sind, sind keine in den einzelnen Bereichen vorhanden)

Maßnahmen

Dringlichkeit normal: Totholzentfernung

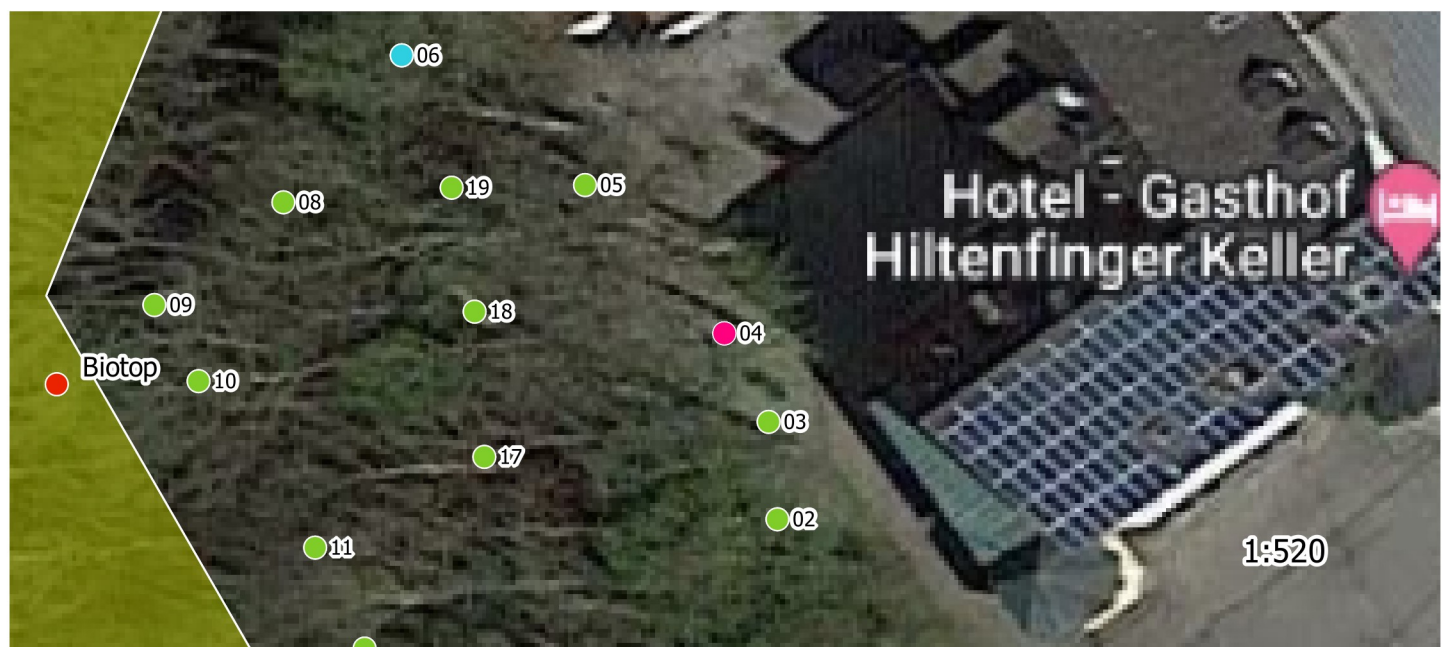

Baumdatenblatt Baumnummer 05

Grunddaten

Auftraggeber: Hiltenfinger Keller
Straße: Augsburger Straße 89
Ort: 86856 Schwabmünchen
Baumart: Tilia sp. (Linde)
Höhe: 19 m
Kronenbreite: 12 m
Stammdurchmesser: 69 cm
Zustand: gesund, leicht geschädigt
Vitalität: gut
Entwicklungsphase: Reifephase
Datum: 15.09.2022
Name: thomas bauer
Kontrollintervall: 15 Monate, nächste Kontrolle 12/2023

Dipl.-Wirt.-Ing. (FH)

Thomas Bauer

Ihr Sachverständiger für Haus- und Kleingarten

Schäden

Krone

Totholz

Stamm

Zwiesel

Wurzelbereich/Baumumfeld

(falls hier keine Schäden aufgeführt sind, sind keine in den einzelnen Bereichen vorhanden)

Maßnahmen

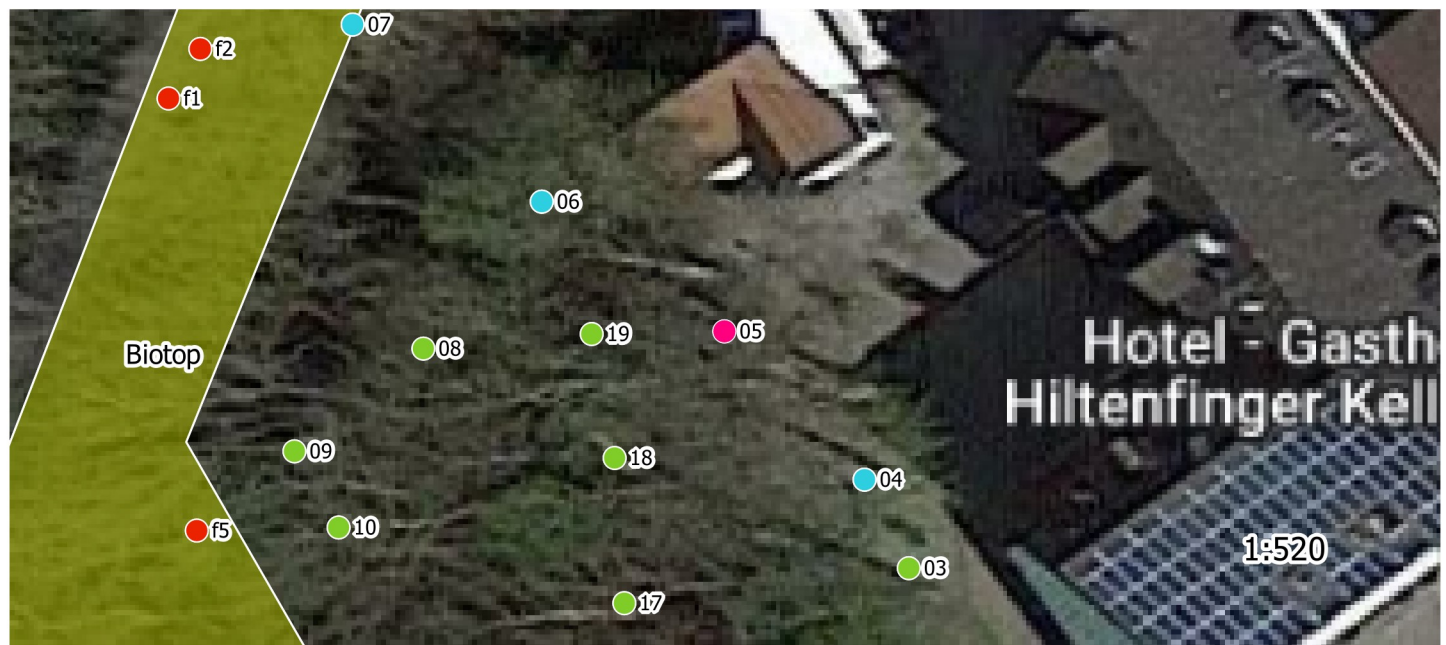

Baumdatenblatt Baumnummer 06

Grunddaten

Auftraggeber: Hiltenfinger Keller
Straße: Augsburger Straße 89
Ort: 86856 Schwabmünchen
Baumart: Aesculus hippocastanum (Gemeine Rosskastanie)
Höhe: 17 m
Kronenbreite: 14 m
Stammdurchmesser: 58 cm
Zustand: gesund, leicht geschädigt
Vitalität: gut
Entwicklungsphase: Reifephase
Datum: 15.09.2022
Name: thomas bauer
Kontrollintervall: 15 Monate, nächste Kontrolle 12/2023

Dipl.-Wirt.-Ing. (FH)

Thomas Bauer

Ihr Sachverständiger für Haus- und Kleingarten

Schäden

Krone

Totholz, Lichter Raum

Stamm

Zwiesel

Wurzelbereich/Baumumfeld

(falls hier keine Schäden aufgeführt sind, sind keine in den einzelnen Bereichen vorhanden)

Maßnahmen

Dringlichkeit niedrig: Einkürzung (einzelne Äste, Teile der Krone, Krone), 32 Kronenregenerationsschnitt (gem. ZTV Baumpflege 3.3)



Baumdatenblatt Baumnummer 07

Grunddaten

Auftraggeber: Hiltenfinger Keller
Straße: Augsburgener Straße 89
Ort: 86856 Schwabmünchen
Baumart: Tilia sp. (Linde)
Höhe: 16 m
Kronenbreite: 12 m
Stammdurchmesser: 80 cm
Zustand: gesund, leicht geschädigt
Vitalität: mittel
Entwicklungsphase: Reifephase
Datum: 15.09.2022
Name: thomas bauer
Kontrollintervall: 15 Monate, nächste Kontrolle 12/2023

Dipl.-Wirt.-Ing. (FH)

Thomas Bauer

Ihr Sachverständiger für Haus- und Kleingarten

Schäden

Krone

Totholz

Stammfuß/Wurzelbereich

Kompensationswachstum

(falls hier keine Schäden aufgeführt sind, sind keine in den einzelnen Bereichen vorhanden)

Maßnahmen

Dringlichkeit normal: 32 Kronenregenerationsschnitt (gem. ZTV Baumpflege 3.3)



Baumdatenblatt Baumnummer 08

Grunddaten

Auftraggeber: Hiltenfinger Keller
Straße: Augsburgener Straße 89
Ort: 86856 Schwabmünchen
Baumart: Acer pseudoplatanus (Berg-Ahorn)
Höhe: 20 m
Kronenbreite: 14 m
Stammdurchmesser: 70 cm
Zustand: gesund, leicht geschädigt
Vitalität: gut
Entwicklungsphase: Reifephase
Datum: 15.09.2022
Name: thomas bauer
Kontrollintervall: 15 Monate, nächste Kontrolle 12/2023

Dipl.-Wirt.-Ing. (FH)

Thomas Bauer

Ihr Sachverständiger für Haus- und Kleingarten

Schäden

Krone

Totholz, Zwiesel

Stammfuß/Wurzelbereich

Höhlungen, Kompensationswachstum

(falls hier keine Schäden aufgeführt sind, sind keine in den einzelnen Bereichen vorhanden)

Maßnahmen



Baumdatenblatt Baumnummer 09

Grunddaten

Auftraggeber: Hiltenfinger Keller
Straße: Augsburgener Straße 89
Ort: 86856 Schwabmünchen
Baumart: Tilia sp. (Linde)
Höhe: 16 m
Kronenbreite: 9 m
Stammdurchmesser: 43 cm
Zustand: gesund, leicht geschädigt
Vitalität: gut
Entwicklungsphase: Reifephase
Datum: 15.09.2022
Name: thomas bauer
Kontrollintervall: 15 Monate, nächste Kontrolle 12/2023

Dipl.-Wirt.-Ing. (FH)

Thomas Bauer

Ihr Sachverständiger für Haus- und Kleingarten

Schäden

Krone

Fehlentwicklungen in der Krone

(falls hier keine Schäden aufgeführt sind, sind keine in den einzelnen Bereichen vorhanden)

Maßnahmen

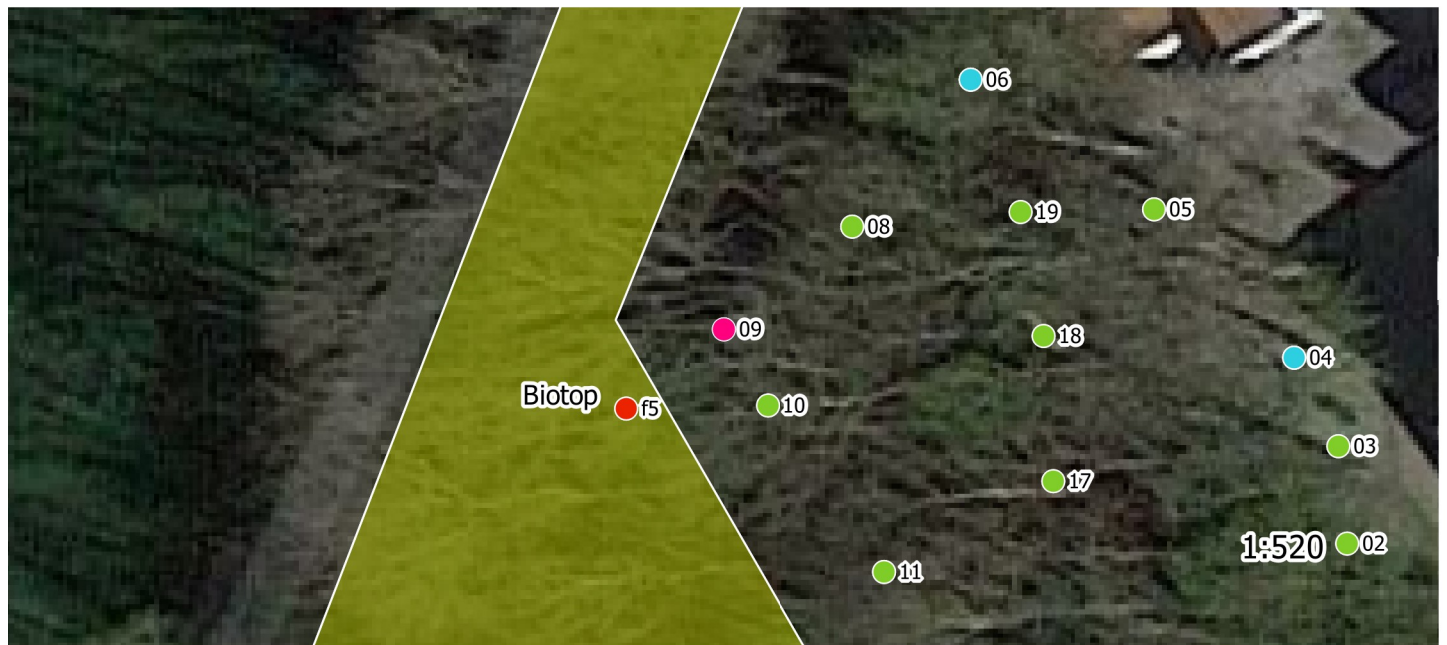

Baumdatenblatt Baumnummer 10

Grunddaten

Auftraggeber: Hiltenfinger Keller
Straße: Augsburgener Straße 89
Ort: 86856 Schwabmünchen
Baumart: Fraxinus excelsior (Gemeine Esche)
Höhe: 20 m
Kronenbreite: 14 m
Stammdurchmesser: 48 cm
Zustand: gesund, leicht geschädigt
Vitalität: gut
Entwicklungsphase: Reifephase
Datum: 15.09.2022
Name: thomas bauer
Kontrollintervall: 15 Monate, nächste Kontrolle 12/2023

Dipl.-Wirt.-Ing. (FH)

Thomas Bauer

Ihr Sachverständiger für Haus- und Kleingarten

Schäden

Krone

Totholz, Zwiesel

(falls hier keine Schäden aufgeführt sind, sind keine in den einzelnen Bereichen vorhanden)

Maßnahmen

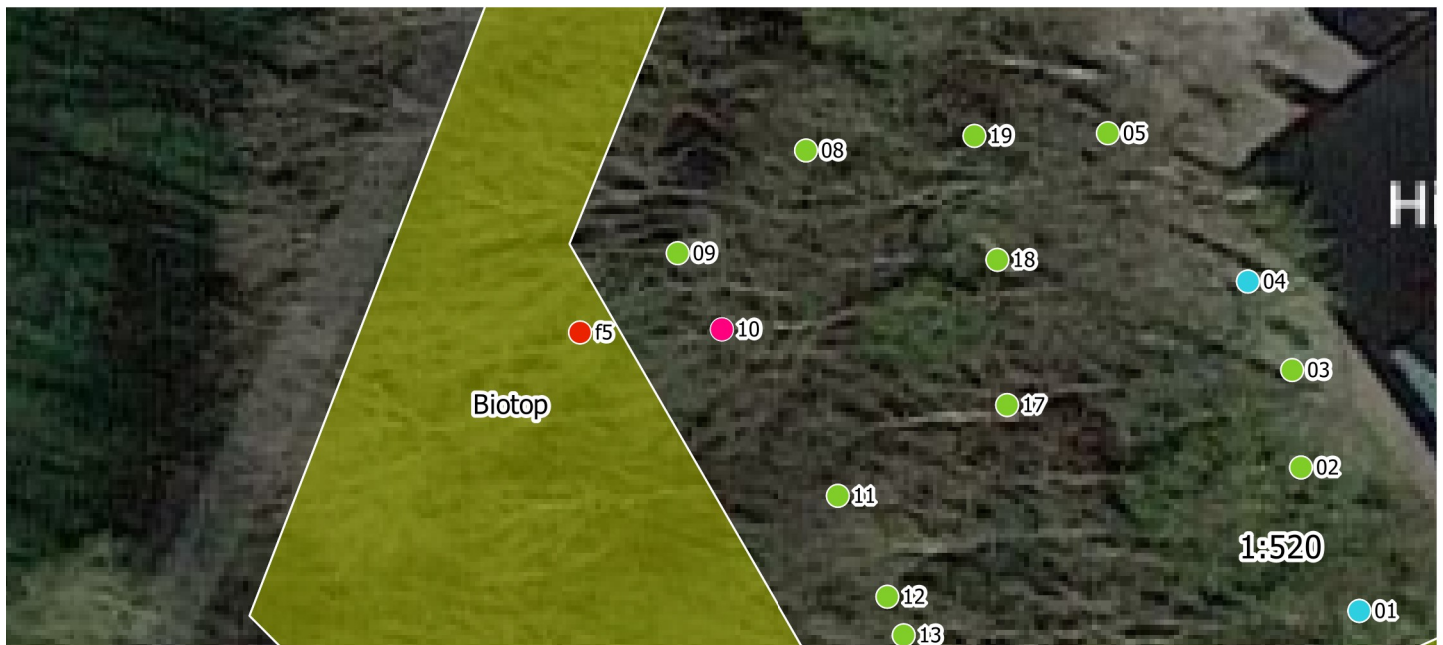

Baumdatenblatt Baumnummer 11

Grunddaten

Auftraggeber: Hiltenfinger Keller
Straße: Augsburger Straße 89
Ort: 86856 Schwabmünchen
Baumart: Acer pseudoplatanus (Berg-Ahorn)
Höhe: 17 m
Kronenbreite: 11 m
Stammdurchmesser: 48 cm
Zustand: gesund, leicht geschädigt
Vitalität: gut
Entwicklungsphase: Reifephase
Datum: 15.09.2022
Name: thomas bauer
Kontrollintervall: 15 Monate, nächste Kontrolle 12/2023

Dipl.-Wirt.-Ing. (FH)

Thomas Bauer

Ihr Sachverständiger für Haus- und Kleingarten

Schäden

Krone

Totholz

Stamm

Astungswunden, Höhlungen

Wurzelbereich/Baumumfeld

(falls hier keine Schäden aufgeführt sind, sind keine in den einzelnen Bereichen vorhanden)

Maßnahmen



Baumdatenblatt Baumnummer 12

Grunddaten

Auftraggeber: Hiltenfinger Keller
Straße: Augsburger Straße 89
Ort: 86856 Schwabmünchen
Baumart: Acer pseudoplatanus (Berg-Ahorn)
Höhe: 17 m
Kronenbreite: 9 m
Stammdurchmesser: 43 cm
Zustand: stärker geschädigt
Vitalität: gut
Entwicklungsphase: Reifephase
Datum: 15.09.2022
Name: thomas bauer
Kontrollintervall: 15 Monate, nächste Kontrolle 12/2023

Dipl.-Wirt.-Ing. (FH)

Thomas Bauer

Ihr Sachverständiger für Haus- und Kleingarten

Schäden

Krone

Totholz

Stamm

Höhlungen, Zwiesel

Stammfuß/Wurzelbereich

Höhlungen

Wurzelbereich/Baumumfeld

Maßnahmen



Baumdatenblatt Baumnummer 13

Grunddaten

Auftraggeber: Hiltenfinger Keller
Straße: Augsburgener Straße 89
Ort: 86856 Schwabmünchen
Baumart: Acer platanoides (Spitz-Ahorn)
Höhe: 17 m
Kronenbreite: 12 m
Stammdurchmesser: 35 cm
Zustand: gesund, leicht geschädigt
Vitalität: gut
Entwicklungsphase: Reifephase
Datum: 15.09.2022
Name: thomas bauer
Kontrollintervall: 15 Monate, nächste Kontrolle 12/2023

Dipl.-Wirt.-Ing. (FH)

Thomas Bauer

Ihr Sachverständiger für Haus- und Kleingarten

Schäden

Stamm

Schrägstand

Wurzelbereich/Baumumfeld

(falls hier keine Schäden aufgeführt sind, sind keine in den einzelnen Bereichen vorhanden)

Maßnahmen



Baumdatenblatt Baumnummer 14

Grunddaten

Auftraggeber: Hiltenfinger Keller
Straße: Augsburgener Straße 89
Ort: 86856 Schwabmünchen
Baumart: Fraxinus excelsior (Gemeine Esche)
Höhe: 18 m
Kronenbreite: 9 m
Stammdurchmesser: 46 cm
Zustand: gesund, leicht geschädigt
Vitalität: gut
Entwicklungsphase: Reifephase
Datum: 15.09.2022
Name: thomas bauer
Kontrollintervall: 15 Monate, nächste Kontrolle 12/2023

Dipl.-Wirt.-Ing. (FH)

Thomas Bauer

Ihr Sachverständiger für Haus- und Kleingarten

Schäden

Krone

Totholz

(falls hier keine Schäden aufgeführt sind, sind keine in den einzelnen Bereichen vorhanden)

Maßnahmen



Baumdatenblatt Baumnummer 15

Grunddaten

Auftraggeber: Hiltenfinger Keller
Straße: Augsburgs Straße 89
Ort: 86856 Schwabmünchen
Baumart: Acer pseudoplatanus (Berg-Ahorn)
Höhe: 12 m
Kronenbreite: 6 m
Stammdurchmesser: 16 cm
Zustand: gesund, leicht geschädigt
Vitalität: gut
Entwicklungsphase: Reifephase
Datum: 15.09.2022
Name: thomas bauer
Kontrollintervall: 15 Monate, nächste Kontrolle 12/2023

Dipl.-Wirt.-Ing. (FH)

Thomas Bauer

Ihr Sachverständiger für Haus- und Kleingarten

Schäden

Stamm

Höhlungen

Wurzelbereich/Baumumfeld

(falls hier keine Schäden aufgeführt sind, sind keine in den einzelnen Bereichen vorhanden)

Maßnahmen



Baumdatenblatt Baumnummer 16

Grunddaten

Auftraggeber: Hiltenfinger Keller
Straße: Augsburger Straße 89
Ort: 86856 Schwabmünchen
Baumart: Acer pseudoplatanus (Berg-Ahorn)
Höhe: 16 m
Kronenbreite: 9 m
Stammdurchmesser: 32 cm
Zustand: gesund, leicht geschädigt
Vitalität: gut
Entwicklungsphase: Jugendphase
Datum: 15.09.2022
Name: thomas bauer
Kontrollintervall: 15 Monate, nächste Kontrolle 12/2023

Dipl.-Wirt.-Ing. (FH)

Thomas Bauer

Ihr Sachverständiger für Haus- und Kleingarten

Schäden

(falls hier keine Schäden aufgeführt sind, sind keine in den einzelnen Bereichen vorhanden)

Maßnahmen



Baumdatenblatt Baumnummer 17

Grunddaten

Auftraggeber: Hiltenfinger Keller
Straße: Augsburger Straße 89
Ort: 86856 Schwabmünchen
Baumart: Acer pseudoplatanus (Berg-Ahorn)
Höhe: 19 m
Kronenbreite: 11 m
Stammdurchmesser: 45 cm
Zustand: gesund, leicht geschädigt
Vitalität: gut
Entwicklungsphase: Reifephase
Datum: 15.09.2022
Name: thomas bauer
Kontrollintervall: 15 Monate, nächste Kontrolle 12/2023

Dipl.-Wirt.-Ing. (FH)

Thomas Bauer

Ihr Sachverständiger für Haus- und Kleingarten

Schäden

(falls hier keine Schäden aufgeführt sind, sind keine in den einzelnen Bereichen vorhanden)

Maßnahmen



Baumdatenblatt Baumnummer 18

Grunddaten

Auftraggeber: Hiltenfinger Keller
Straße: Augsburgur Straße 89
Ort: 86856 Schwabmünchen
Baumart: Aesculus hippocastanum (Gemeine Rosskastanie)
Höhe: 18 m
Kronenbreite: 9 m
Stammdurchmesser: 50 cm
Zustand: gesund, leicht geschädigt
Vitalität: mittel
Entwicklungsphase: Reifephase
Datum: 15.09.2022
Name: thomas bauer
Kontrollintervall: 15 Monate, nächste Kontrolle 12/2023

Dipl.-Wirt.-Ing. (FH)

Thomas Bauer

Ihr Sachverständiger für Haus- und Kleingarten

Schäden

Krone

Totholz, Fehlentwicklungen in der Krone

(falls hier keine Schäden aufgeführt sind, sind keine in den einzelnen Bereichen vorhanden)

Maßnahmen



Baumdatenblatt Baumnummer 19

Grunddaten

Auftraggeber: Hiltenfinger Keller
Straße: Augsburgener Straße 89
Ort: 86856 Schwabmünchen
Baumart: Aesculus hippocastanum (Gemeine Rosskastanie)
Höhe: 19 m
Kronenbreite: 9 m
Stammdurchmesser: 61 cm
Zustand: gesund, leicht geschädigt
Vitalität: gut
Entwicklungsphase: Reifephase
Datum: 15.09.2022
Name: thomas bauer
Kontrollintervall: 15 Monate, nächste Kontrolle 12/2023

Dipl.-Wirt.-Ing. (FH)

Thomas Bauer

Ihr Sachverständiger für Haus- und Kleingarten

Schäden

Stamm

Zwiesel

Wurzelbereich/Baumumfeld

(falls hier keine Schäden aufgeführt sind, sind keine in den einzelnen Bereichen vorhanden)

Maßnahmen



Baumdatenblatt Baumnummer 20

Grunddaten

Auftraggeber: Hiltenfinger Keller
Straße: Augsburger Straße 89
Ort: 86856 Schwabmünchen
Baumart: Fraxinus excelsior (Gemeine Esche)
Höhe: 20 m
Kronenbreite: 12 m
Stammdurchmesser: 54 cm
Zustand: gesund, leicht geschädigt
Vitalität: gut
Entwicklungsphase: Reifephase
Datum: 15.09.2022
Name: thomas bauer
Kontrollintervall: 15 Monate, nächste Kontrolle 12/2023

Dipl.-Wirt.-Ing. (FH)

Thomas Bauer

Ihr Sachverständiger für Haus- und Kleingarten

Schäden

Krone

Totholz

(falls hier keine Schäden aufgeführt sind, sind keine in den einzelnen Bereichen vorhanden)

Maßnahmen

Dringlichkeit normal: Kronenpflege



Baumdatenblatt Baumnummer 21

Grunddaten

Auftraggeber: Hiltenfinger Keller
Straße: Augsburgener Straße 89
Ort: 86856 Schwabmünchen
Baumart: Robinia pseudoacacia (Robinie)
Höhe: 5 m
Kronenbreite: 7 m
Stammdurchmesser: 43 cm
Zustand: gesund, leicht geschädigt
Vitalität: gut
Entwicklungsphase: Reifephase
Datum: 15.09.2022
Name: thomas bauer
Kontrollintervall: 15 Monate, nächste Kontrolle 12/2023

Dipl.-Wirt.-Ing. (FH)

Thomas Bauer

Ihr Sachverständiger für Haus- und Kleingarten

Schäden

Maßnahmen

(falls hier keine Schäden aufgeführt sind, sind keine in den einzelnen Bereichen vorhanden)

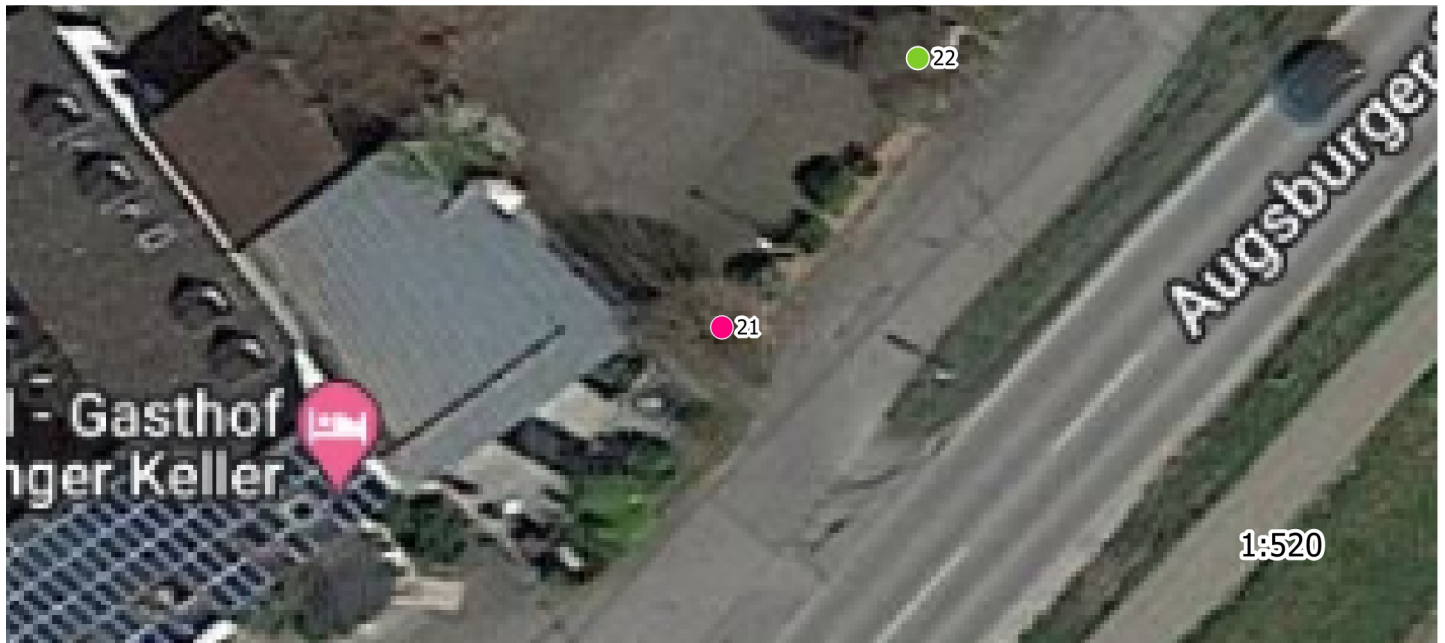

Baumdatenblatt Baumnummer 22

Grunddaten

Auftraggeber: Hiltenfinger Keller
Straße: Augsburgener Straße 89
Ort: 86856 Schwabmünchen
Baumart: Robinia pseudoacacia (Robinie)
Höhe: 6 m
Kronenbreite: 7 m
Stammdurchmesser: 31 cm
Zustand: gesund, leicht geschädigt
Vitalität: gut
Entwicklungsphase: Reifephase
Datum: 15.09.2022
Name: thomas bauer
Kontrollintervall: 15 Monate, nächste Kontrolle 12/2023

Dipl.-Wirt.-Ing. (FH)

Thomas Bauer

Ihr Sachverständiger für Haus- und Kleingarten

Schäden

Maßnahmen

(falls hier keine Schäden aufgeführt sind, sind keine in den einzelnen Bereichen vorhanden)



Baumdatenblatt Baumnummer 23

Grunddaten

Auftraggeber: Hiltenfinger Keller
Straße: Augsburgener Straße 89
Ort: 86856 Schwabmünchen
Baumart: Robinia pseudoacacia (Robinie)
Höhe: 5 m
Kronenbreite: 6 m
Stammdurchmesser: 30 cm
Zustand: gesund, leicht geschädigt
Vitalität: gut
Entwicklungsphase: Reifephase
Datum: 15.09.2022
Name: thomas bauer
Kontrollintervall: 15 Monate, nächste Kontrolle 12/2023

Dipl.-Wirt.-Ing. (FH)

Thomas Bauer

Ihr Sachverständiger für Haus- und Kleingarten

Schäden

Maßnahmen

(falls hier keine Schäden aufgeführt sind, sind keine in den einzelnen Bereichen vorhanden)



Baumdatenblatt Baumnummer 24

Grunddaten

Auftraggeber: Hiltenfinger Keller
Straße: Augsburger Straße 89
Ort: 86856 Schwabmünchen
Baumart: Robinia pseudoacacia (Robinie)
Höhe: 6 m
Kronenbreite: 7 m
Stammdurchmesser: 32 cm
Zustand: gesund, leicht geschädigt
Vitalität: gut
Entwicklungsphase: Reifephase
Datum: 15.09.2022
Name: thomas bauer
Kontrollintervall: 15 Monate, nächste Kontrolle 12/2023

Dipl.-Wirt.-Ing. (FH)

Thomas Bauer

Ihr Sachverständiger für Haus- und Kleingarten

Schäden

Stamm

Schrägstand

Wurzelbereich/Baumumfeld

(falls hier keine Schäden aufgeführt sind, sind keine in den einzelnen Bereichen vorhanden)

Maßnahmen



Baumdatenblatt Baumnummer 25

Grunddaten

Auftraggeber: Hiltenfinger Keller
Straße: Augsburgener Straße 89
Ort: 86856 Schwabmünchen
Baumart: Salix alba 'Tristis' (Trauer-Weide)
Höhe: 7 m
Kronenbreite: 5 m
Stammdurchmesser: 30 cm
Zustand: gesund, leicht geschädigt
Vitalität: gut
Entwicklungsphase: Reifephase
Datum: 15.09.2022
Name: thomas bauer
Kontrollintervall: 15 Monate, nächste Kontrolle 12/2023

Dipl.-Wirt.-Ing. (FH)

Thomas Bauer

Ihr Sachverständiger für Haus- und Kleingarten

Schäden

Maßnahmen

(falls hier keine Schäden aufgeführt sind, sind keine in den einzelnen Bereichen vorhanden)



Baumdatenblatt Baumnummer 26

Grunddaten

Auftraggeber: Hiltenfinger Keller
Straße: Augsburgener Straße 89
Ort: 86856 Schwabmünchen
Baumart: Acer pseudoplatanus (Berg-Ahorn)
Höhe: 11 m
Kronenbreite: 9 m
Stammdurchmesser: 19 cm , 18 cm
Zustand: gesund, leicht geschädigt
Vitalität: gut
Entwicklungsphase: Jugendphase
Datum: 15.09.2022
Name: thomas bauer
Kontrollintervall: 15 Monate, nächste Kontrolle 12/2023

Dipl.-Wirt.-Ing. (FH)

Thomas Bauer

Ihr Sachverständiger für Haus- und Kleingarten

Schäden

Stamm

Zwiesel

Wurzelbereich/Baumumfeld

(falls hier keine Schäden aufgeführt sind, sind keine in den einzelnen Bereichen vorhanden)

Maßnahmen



Baumdatenblatt Baumnummer 27

Grunddaten

Auftraggeber: Hiltenfinger Keller
Straße: Augsburgener Straße 89
Ort: 86856 Schwabmünchen
Baumart: Robinia pseudoacacia (Robinie)
Höhe: 7 m
Kronenbreite: 6 m
Stammdurchmesser: 31 cm
Zustand: gesund, leicht geschädigt
Vitalität: gut
Entwicklungsphase: Reifephase
Datum: 15.09.2022
Name: thomas bauer
Kontrollintervall: 15 Monate, nächste Kontrolle 12/2023

Dipl.-Wirt.-Ing. (FH)

Thomas Bauer

Ihr Sachverständiger für Haus- und Kleingarten

Schäden

Maßnahmen

(falls hier keine Schäden aufgeführt sind, sind keine in den einzelnen Bereichen vorhanden)



Baumdatenblatt Baumnummer 28

Grunddaten

Auftraggeber: Hiltenfinger Keller
Straße: Augsburgur Straße 89
Ort: 86856 Schwabmünchen
Baumart: Robinia pseudoacacia (Robinie)
Höhe: 6 m
Kronenbreite: 6 m
Stammdurchmesser: 32 cm
Zustand: gesund, leicht geschädigt
Vitalität: gut
Entwicklungsphase: Reifephase
Datum: 15.09.2022
Name: thomas bauer
Kontrollintervall: 15 Monate, nächste Kontrolle 12/2023

Dipl.-Wirt.-Ing. (FH)

Thomas Bauer

Ihr Sachverständiger für Haus- und Kleingarten

Schäden

Maßnahmen

(falls hier keine Schäden aufgeführt sind, sind keine in den einzelnen Bereichen vorhanden)



Baumdatenblatt Baumnummer 29

Grunddaten

Auftraggeber: Hiltenfinger Keller
Straße: Augsburgener Straße 89
Ort: 86856 Schwabmünchen
Baumart: Carpinus betulus (Hainbuche)
Höhe: 11 m
Kronenbreite: 9 m
Stammdurchmesser: 32 cm
Zustand: gesund, leicht geschädigt
Vitalität: gut
Entwicklungsphase: Reifephase
Datum: 15.09.2022
Name: thomas bauer
Kontrollintervall: 15 Monate, nächste Kontrolle 12/2023

Dipl.-Wirt.-Ing. (FH)

Thomas Bauer

Ihr Sachverständiger für Haus- und Kleingarten

Schäden

Maßnahmen

(falls hier keine Schäden aufgeführt sind, sind keine in den einzelnen Bereichen vorhanden)

