

# Baumdatenblatt Baumnummer 01

## Grunddaten

Auftraggeber: Hausverwaltung Ott  
Grünfläche: WEG Provinostraße 11 1/50 - 11 1/52, Augsburg  
Straße: Provinostraße 11 1/50 - 11 1/52, Augsburg  
Ort: 86153 Augsburg  
Baumart: Salix alba 'Tristis' (Trauer-Weide)  
Höhe: 12 m  
Kronenbreite: 10 m  
Stammdurchmesser: 46 cm  
Zustand: stärker geschädigt  
Vitalität: gut  
Entwicklungsphase: Reifephase  
Datum: 03.04.2024  
Name: Thomas Bauer  
Kontrollintervall: 15 Monate, nächste Kontrolle 6/2025

Dipl.-Wirt.-Ing. (FH)

**Thomas Bauer**

Ihr Sachverständiger für Haus- und Kleingarten

## Schäden

### Krone

Astungswunden oder -fäulen, Lichter Raum, Fehlentwicklungen  
in der Krone, Kappungsstellen

(falls hier keine Schäden aufgeführt sind, sind keine in den  
einzelnen Bereichen vorhanden)

## Maßnahmen

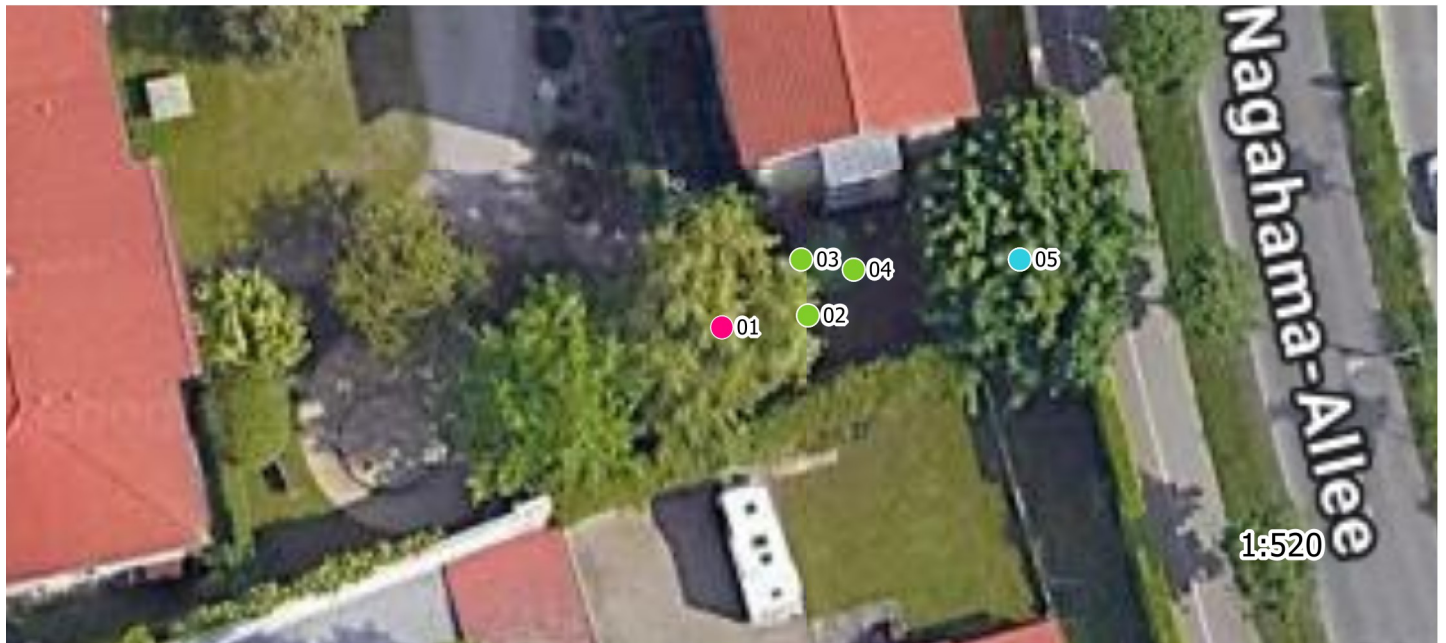

# Baumdatenblatt Baumnummer 02

## Grunddaten

Dipl.-Wirt.-Ing. (FH)

**Thomas Bauer**

Ihr Sachverständiger für Haus- und Kleingarten

Auftraggeber: Hausverwaltung Ott  
Grünfläche: WEG Provinstraße 11 1/50 - 11 1/52, Augsburg  
Straße: Provinstraße 11 1/50 - 11 1/52, Augsburg  
Ort: 86153 Augsburg  
Baumart: Acer sp. (Ahorn)  
Höhe: 6 m  
Kronenbreite: 4 m  
Stammdurchmesser: 14 cm  
Zustand: gesund, leicht geschädigt  
Vitalität: gut  
Entwicklungsphase: Reifephase  
Datum: 03.04.2024  
Name: Thomas Bauer  
Kontrollintervall: 15 Monate, nächste Kontrolle 6/2025

## Schäden

## Maßnahmen

(falls hier keine Schäden aufgeführt sind, sind keine in den einzelnen Bereichen vorhanden)

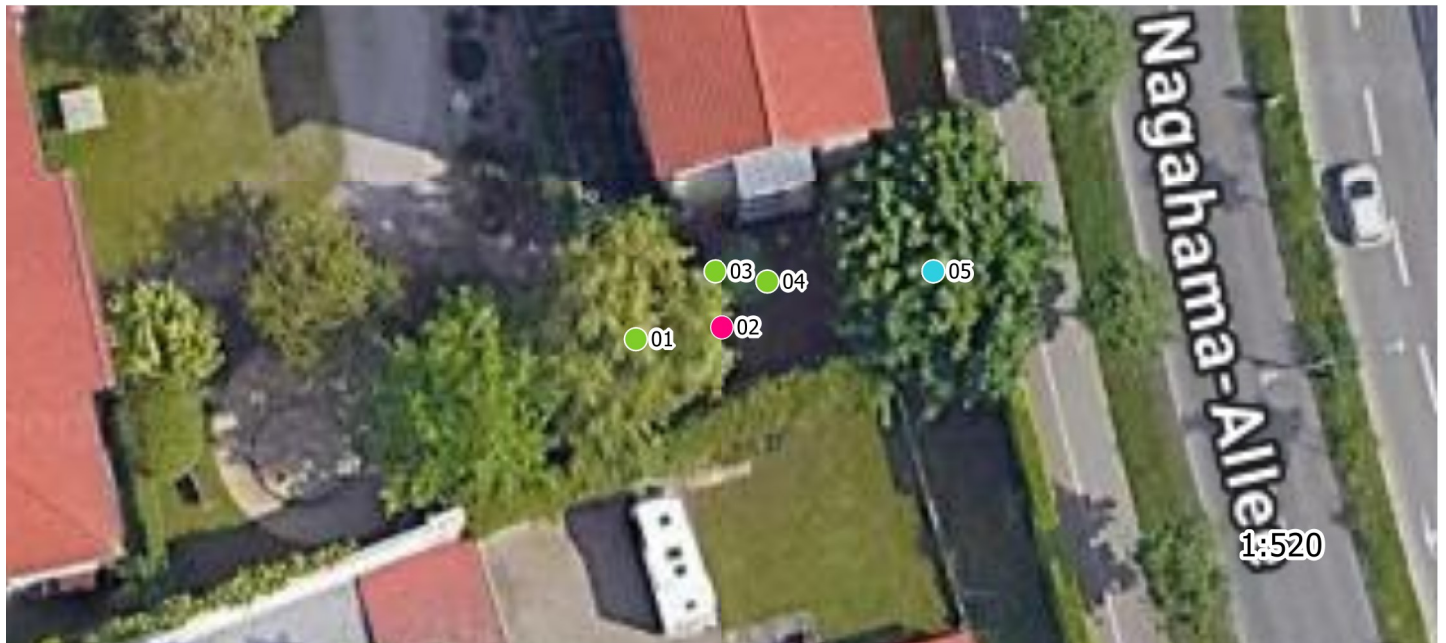

# Baumdatenblatt Baumnummer 03

## Grunddaten

Dipl.-Wirt.-Ing. (FH)

**Thomas Bauer**

Ihr Sachverständiger für Haus- und Kleingarten

Auftraggeber: Hausverwaltung Ott  
Grünfläche: WEG Provinstraße 11 1/50 - 11 1/52, Augsburg  
Straße: Provinstraße 11 1/50 - 11 1/52, Augsburg  
Ort: 86153 Augsburg  
Baumart: Acer sp. (Ahorn)  
Höhe: 7 m  
Kronenbreite: 5 m  
Stammdurchmesser: 15 cm  
Zustand: gesund, leicht geschädigt  
Vitalität: gut  
Entwicklungsphase: Reifephase  
Datum: 03.04.2024  
Name: Thomas Bauer  
Kontrollintervall: 15 Monate, nächste Kontrolle 6/2025

## Schäden

## Maßnahmen

### Krone

Lichter Raum, Fehlentwicklungen in der Krone

(falls hier keine Schäden aufgeführt sind, sind keine in den einzelnen Bereichen vorhanden)

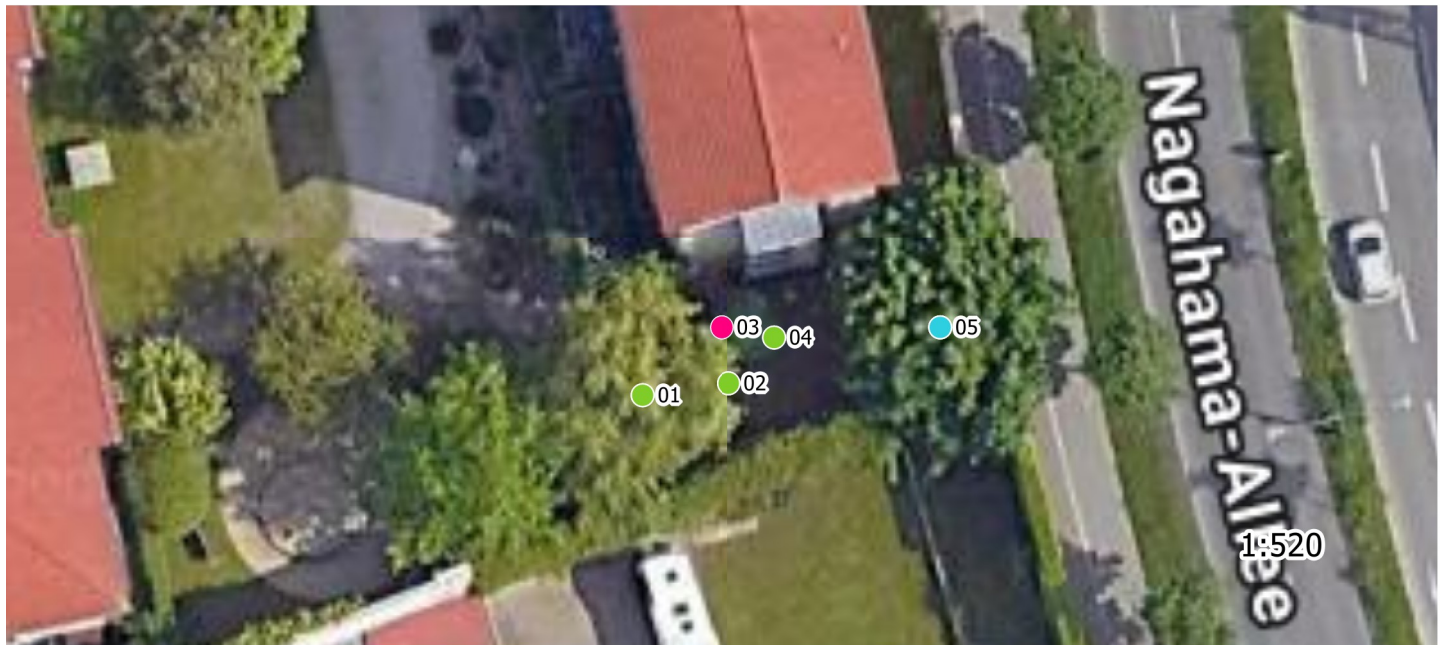



# Baumdatenblatt Baumnummer 04

## Grunddaten

Dipl.-Wirt.-Ing. (FH)

**Thomas Bauer**

Ihr Sachverständiger für Haus- und Kleingarten

Auftraggeber: Hausverwaltung Ott  
Grünfläche: WEG Provinostraße 11 1/50 - 11 1/52, Augsburg  
Straße: Provinostraße 11 1/50 - 11 1/52, Augsburg  
Ort: 86153 Augsburg  
Baumart: Carpinus betulus (Hainbuche)  
Höhe: 6 m  
Kronenbreite: 5 m  
Stammdurchmesser: 19 cm  
Zustand: gesund, leicht geschädigt  
Vitalität: gut  
Entwicklungsphase: Reifephase  
Datum: 03.04.2024  
Name: Thomas Bauer  
Kontrollintervall: 15 Monate, nächste Kontrolle 6/2025

## Schäden

## Maßnahmen

(falls hier keine Schäden aufgeführt sind, sind keine in den einzelnen Bereichen vorhanden)



# Baumdatenblatt Baumnummer 05

## Grunddaten

Auftraggeber: Hausverwaltung Ott  
Grünfläche: WEG Provinostraße 11 1/50 - 11 1/52, Augsburg  
Straße: Provinostraße 11 1/50 - 11 1/52, Augsburg  
Ort: 86153 Augsburg  
Baumart: Acer platanoides (Spitz-Ahorn)  
Höhe: 14 m  
Kronenbreite: 18 m  
Stammdurchmesser: 28 cm , 4-stämmig  
Zustand: gesund, leicht geschädigt  
Vitalität: gut  
Entwicklungsphase: Reifephase  
Datum: 03.04.2024  
Name: Thomas Bauer  
Kontrollintervall: 15 Monate, nächste Kontrolle 6/2025

Dipl.-Wirt.-Ing. (FH)

**Thomas Bauer**

Ihr Sachverständiger für Haus- und Kleingarten

## Schäden

### Krone

Lichter Raum

(falls hier keine Schäden aufgeführt sind, sind keine in den einzelnen Bereichen vorhanden)

## Maßnahmen

Dringlichkeit normal: Kronenpflege, Kronensicherung

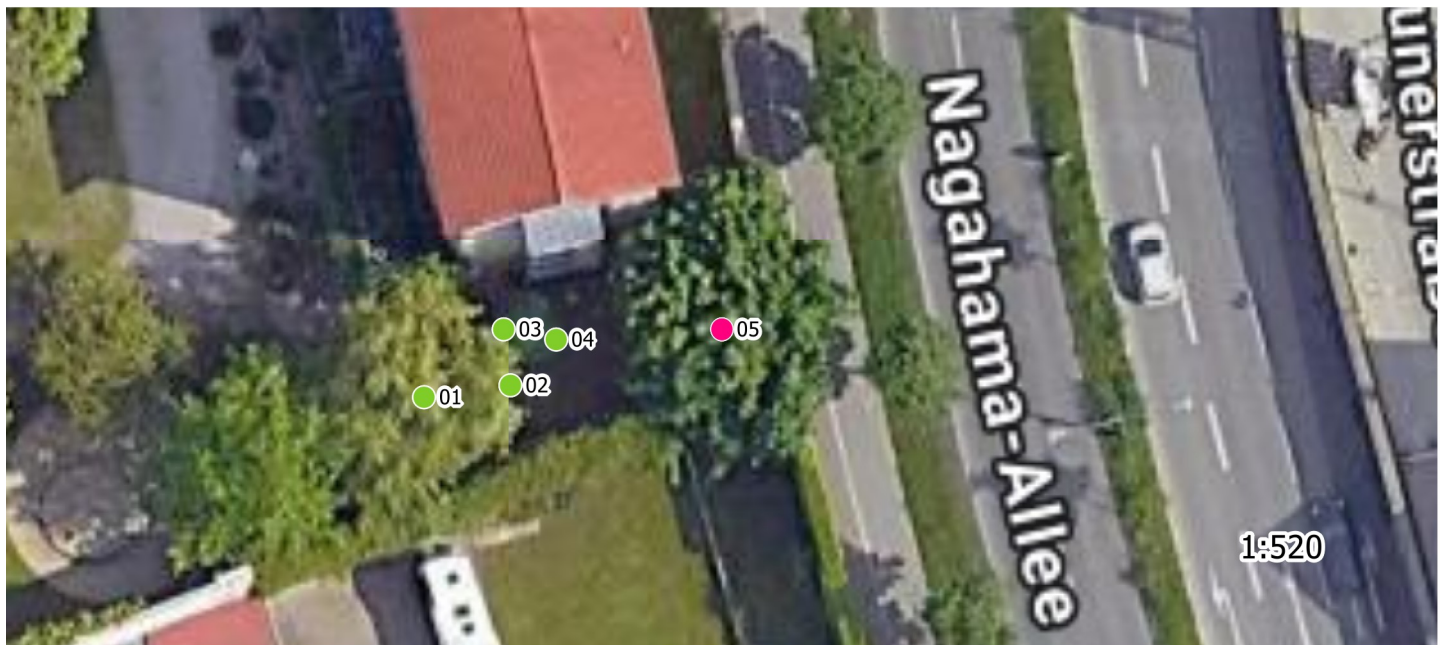

# Baumdatenblatt Baumnummer 06

## Grunddaten

Dipl.-Wirt.-Ing. (FH)

**Thomas Bauer**

Ihr Sachverständiger für Haus- und Kleingarten

Auftraggeber: Hausverwaltung Ott  
Grünfläche: WEG Provinostraße 11 1/50 - 11 1/52, Augsburg  
Straße: Provinostraße 11 1/50 - 11 1/52, Augsburg  
Ort: 86153 Augsburg  
Baumart: Acer platanoides (Spitz-Ahorn)  
Höhe: 13 m  
Kronenbreite: 15 m  
Stammdurchmesser: 25 cm , 4-stämmig  
Zustand: gesund, leicht geschädigt  
Vitalität: mittel  
Entwicklungsphase: Reifephase  
Datum: 03.04.2024  
Name: Thomas Bauer  
Kontrollintervall: 15 Monate, nächste Kontrolle 6/2025

## Schäden

## Maßnahmen

### Krone

Kappingsstellen

### Stamm

Zwiesel

### Wurzelbereich/Baumumfeld

(falls hier keine Schäden aufgeführt sind, sind keine in den einzelnen Bereichen vorhanden)

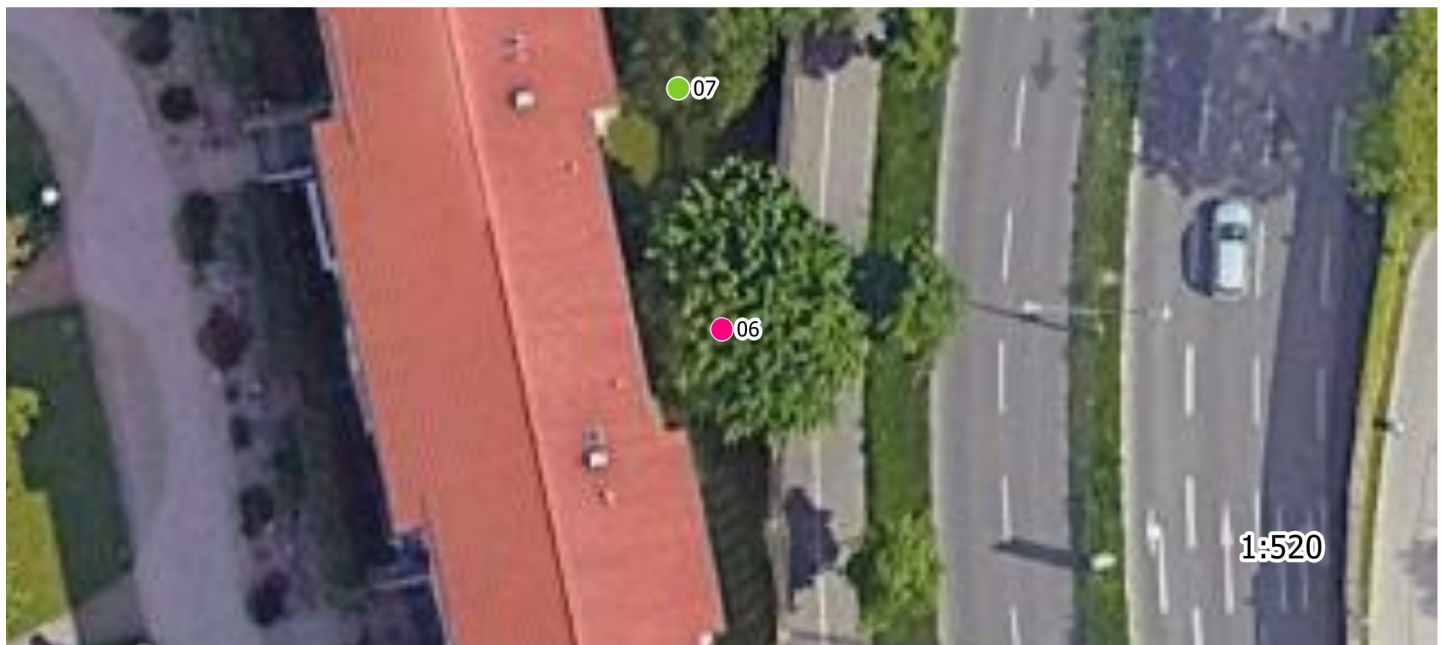



# Baumdatenblatt Baumnummer 07

## Grunddaten

Dipl.-Wirt.-Ing. (FH)

**Thomas Bauer**

Ihr Sachverständiger für Haus- und Kleingarten

Auftraggeber: Hausverwaltung Ott  
Grünfläche: WEG Provinostraße 11 1/50 - 11 1/52, Augsburg  
Straße: Provinostraße 11 1/50 - 11 1/52, Augsburg  
Ort: 86153 Augsburg  
Baumart: Tilia sp. (Linde)  
Höhe: 14 m  
Kronenbreite: 7 m  
Stammdurchmesser: 27 cm  
Zustand: gesund, leicht geschädigt  
Vitalität: gut  
Entwicklungsphase: Reifephase  
Datum: 03.04.2024  
Name: Thomas Bauer  
Kontrollintervall: 15 Monate, nächste Kontrolle 6/2025

## Schäden

## Maßnahmen

(falls hier keine Schäden aufgeführt sind, sind keine in den einzelnen Bereichen vorhanden)

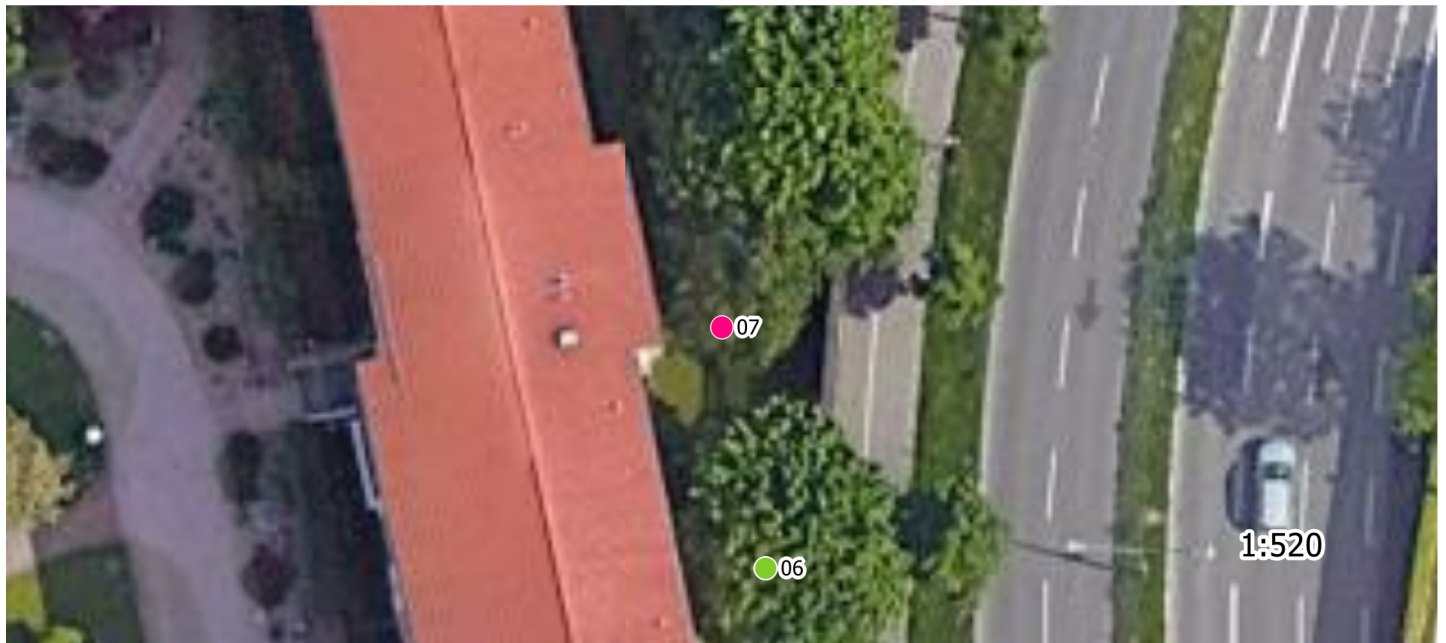

# Baumdatenblatt Baumnummer 08

## Grunddaten

Dipl.-Wirt.-Ing. (FH)

**Thomas Bauer**

Ihr Sachverständiger für Haus- und Kleingarten

Auftraggeber: Hausverwaltung Ott  
Grünfläche: WEG Provinstraße 11 1/50 - 11 1/52, Augsburg  
Straße: Provinstraße 11 1/50 - 11 1/52, Augsburg  
Ort: 86153 Augsburg  
Baumart: Pyrus sp. (Birne)  
Höhe: 9 m  
Kronenbreite: 5 m  
Stammdurchmesser: 15 cm  
Zustand: gesund, leicht geschädigt  
Vitalität: gut  
Entwicklungsphase: Jugendphase  
Sicherheitserwartung: normal  
Datum: 03.04.2024  
Name: Thomas Bauer  
Kontrollintervall: 15 Monate, nächste Kontrolle 6/2025

## Schäden

## Maßnahmen

(falls hier keine Schäden aufgeführt sind, sind keine in den einzelnen Bereichen vorhanden)

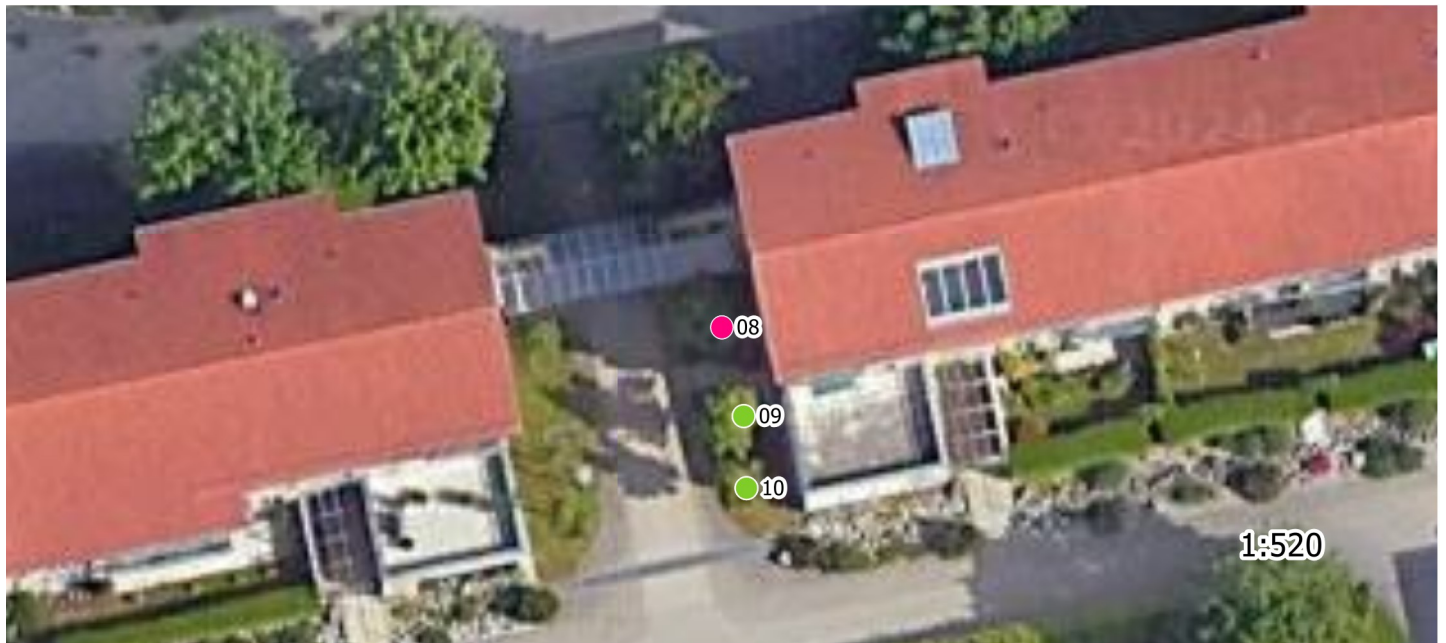



# Baumdatenblatt Baumnummer 09

## Grunddaten

Dipl.-Wirt.-Ing. (FH)

**Thomas Bauer**

Ihr Sachverständiger für Haus- und Kleingarten

Auftraggeber: Hausverwaltung Ott  
Grünfläche: WEG Provinostraße 11 1/50 - 11 1/52, Augsburg  
Straße: Provinostraße 11 1/50 - 11 1/52, Augsburg  
Ort: 86153 Augsburg  
Baumart: Pyrus sp. (Birne)  
Höhe: 10 m  
Kronenbreite: 6 m  
Stammdurchmesser: 15 cm  
Zustand: gesund, leicht geschädigt  
Vitalität: gut  
Entwicklungsphase: Jugendphase  
Sicherheitserwartung: normal  
Datum: 03.04.2024  
Name: Thomas Bauer  
Kontrollintervall: 15 Monate, nächste Kontrolle 6/2025

## Schäden

## Maßnahmen

(falls hier keine Schäden aufgeführt sind, sind keine in den einzelnen Bereichen vorhanden)

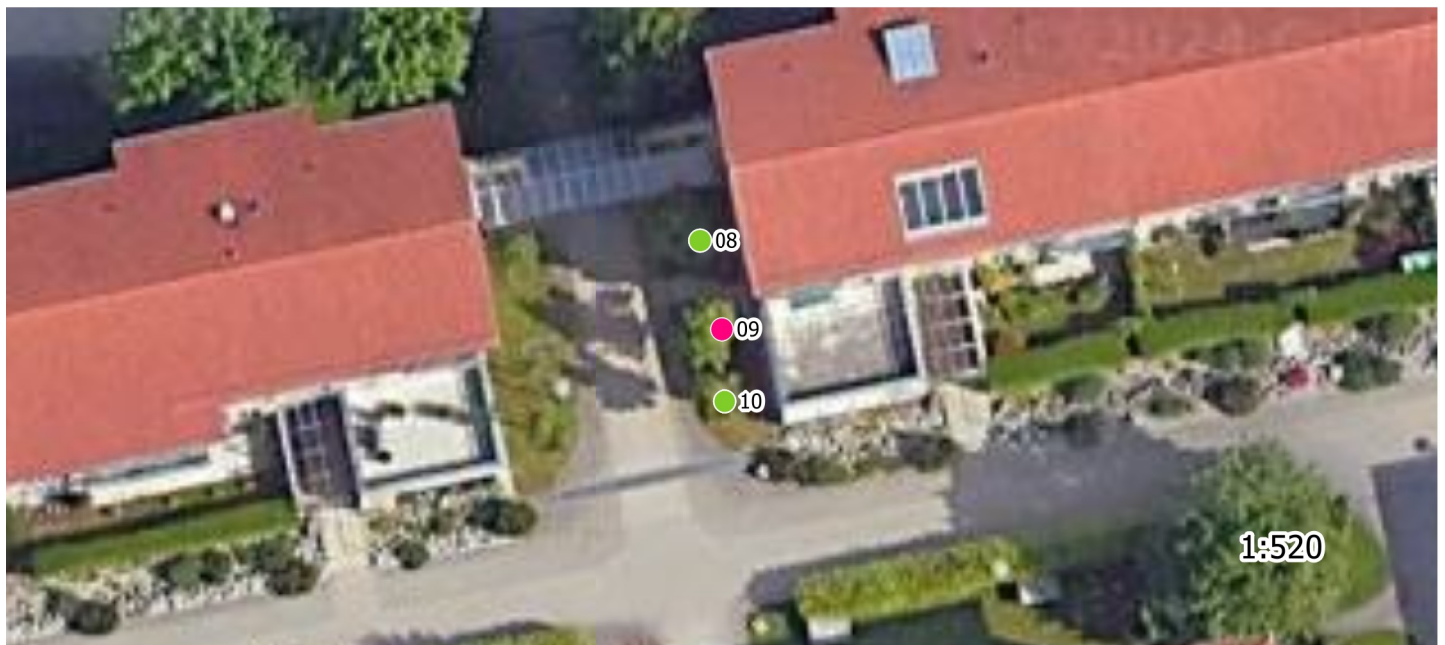

# Baumdatenblatt Baumnummer 10

## Grunddaten

Dipl.-Wirt.-Ing. (FH)

**Thomas Bauer**

Ihr Sachverständiger für Haus- und Kleingarten

Auftraggeber: Hausverwaltung Ott  
Grünfläche: WEG Provinstraße 11 1/50 - 11 1/52, Augsburg  
Straße: Provinstraße 11 1/50 - 11 1/52, Augsburg  
Ort: 86153 Augsburg  
Baumart: Pyrus sp. (Birne)  
Höhe: 11 m  
Kronenbreite: 6 m  
Stammdurchmesser: 15 cm  
Zustand: gesund, leicht geschädigt  
Vitalität: gut  
Entwicklungsphase: Jugendphase  
Sicherheitserwartung: normal  
Datum: 03.04.2024  
Name: Thomas Bauer  
Kontrollintervall: 15 Monate, nächste Kontrolle 6/2025

## Schäden

## Maßnahmen

(falls hier keine Schäden aufgeführt sind, sind keine in den einzelnen Bereichen vorhanden)

