

Baumdatenblatt Baumnummer 01

Grunddaten

Dipl.-Wirt.-Ing. (FH)

Thomas Bauer

Ihr Sachverständiger für Haus- und Kleingarten

Auftraggeber: Hausverwaltung Ott

Grünfläche: WE Dammstr. 16, 16a, 16b/Stadtjägerstraße 26, 20a, 20b, Augsburg

Straße: Dammstraße 16

Ort: 86152 Augsburg

Baumart: Prunus sp. (Kirsche)

Höhe: 7 m

Kronenbreite: 6 m

Stammdurchmesser: 19 cm

Zustand: gesund, leicht geschädigt

Vitalität: gut

Entwicklungsphase: Jugendphase

Datum: 08.03.2023

Name: thomas bauer

Kontrollintervall: 15 Monate, nächste Kontrolle 5/2024

Schäden

Krone

Lichter Raum

(falls hier keine Schäden aufgeführt sind, sind keine in den einzelnen Bereichen vorhanden)

Maßnahmen

Dringlichkeit niedrig: Lichtraumprofilschnitt

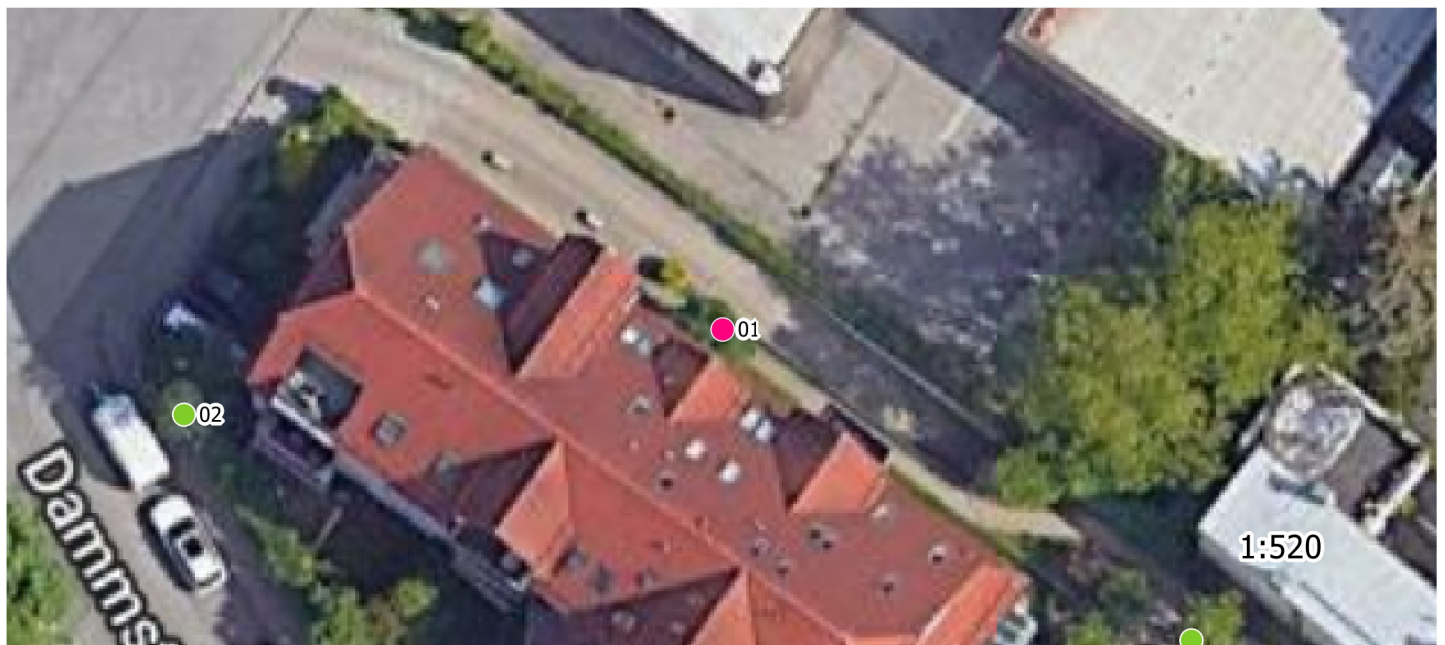

Baumdatenblatt Baumnummer 02

Grunddaten

Dipl.-Wirt.-Ing. (FH)

Thomas Bauer

Ihr Sachverständiger für Haus- und Kleingarten

Auftraggeber: Hausverwaltung Ott

Grünfläche: WE Dammstr. 16, 16a, 16b/Stadtjägerstraße 26, 20a, 20b, Augsburg

Straße: Dammstraße 16

Ort: 86152 Augsburg

Baumart: Sorbus aucuparia (Eberesche)

Höhe: 6 m

Kronenbreite: 5 m

Stammdurchmesser: 17 cm

Zustand: gesund, leicht geschädigt

Vitalität: gut

Entwicklungsphase: Jugendphase

Datum: 08.03.2023

Name: thomas bauer

Kontrollintervall: 15 Monate, nächste Kontrolle 5/2024

Schäden

Maßnahmen

(falls hier keine Schäden aufgeführt sind, sind keine in den einzelnen Bereichen vorhanden)

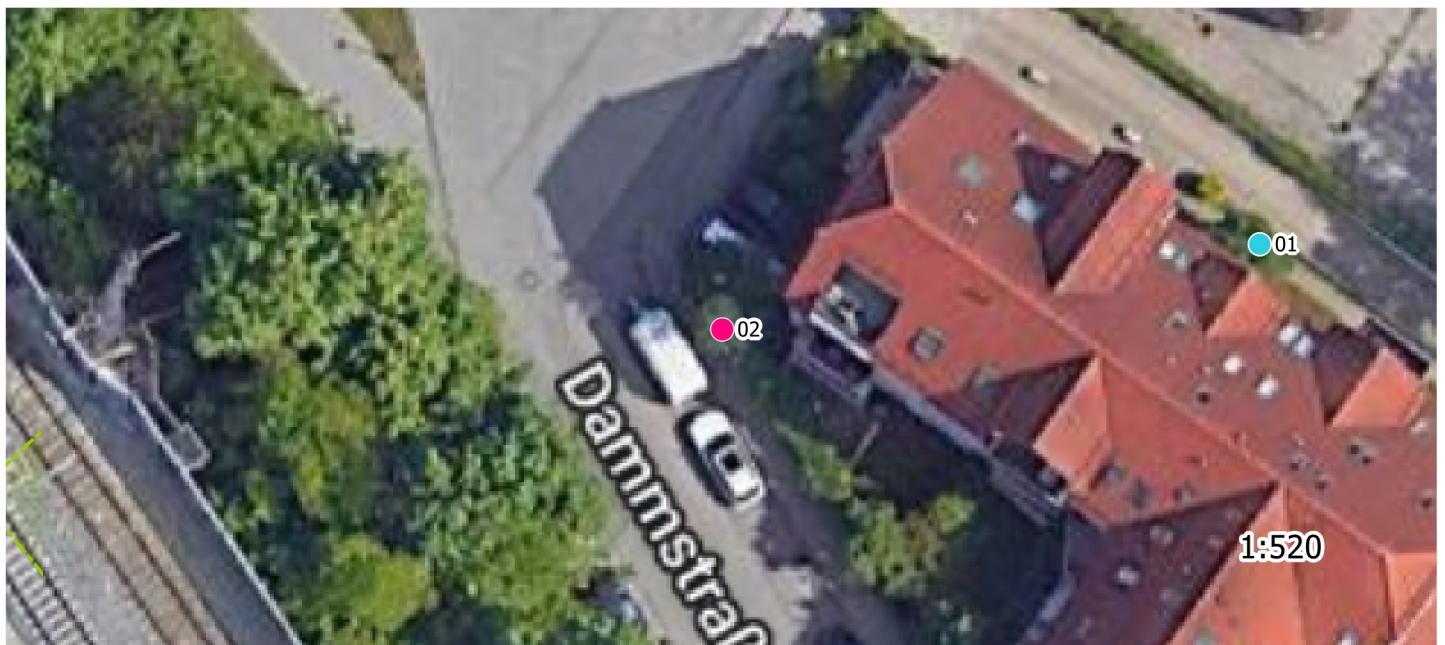

Baumdatenblatt Baumnummer 03

Grunddaten

Dipl.-Wirt.-Ing. (FH)

Thomas Bauer

Ihr Sachverständiger für Haus- und Kleingarten

Auftraggeber: Hausverwaltung Ott

Grünfläche: WE Dammstr. 16, 16a, 16b/Stadtjägerstraße 26, 20a, 20b, Augsburg

Straße: Dammstraße 16

Ort: 86152 Augsburg

Baumart: Sorbus aucuparia (Eberesche)

Höhe: 6 m

Kronenbreite: 5 m

Stammdurchmesser: 12 cm

Zustand: gesund, leicht geschädigt

Vitalität: gut

Entwicklungsphase: Jugendphase

Datum: 08.03.2023

Name: thomas bauer

Kontrollintervall: 15 Monate, nächste Kontrolle 5/2024

Schäden

Maßnahmen

(falls hier keine Schäden aufgeführt sind, sind keine in den einzelnen Bereichen vorhanden)

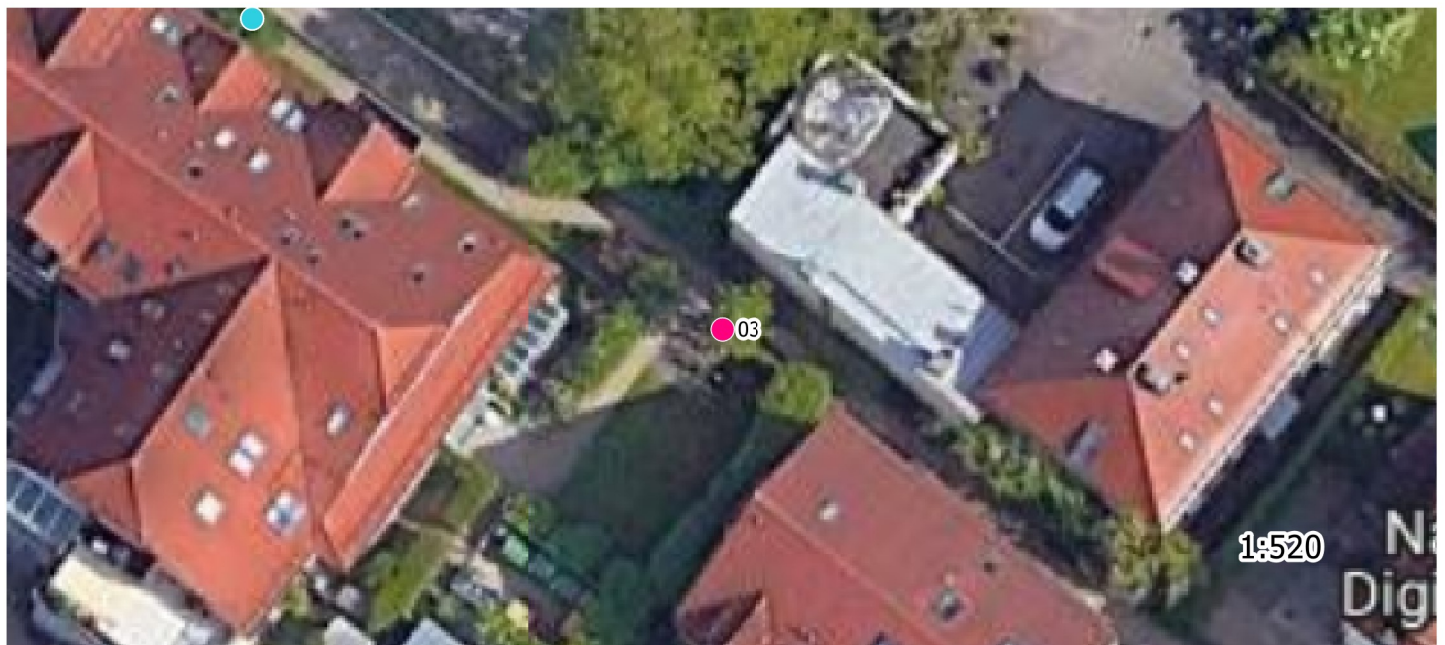

Baumdatenblatt Baumnummer 04

Grunddaten

Dipl.-Wirt.-Ing. (FH)

Thomas Bauer

Ihr Sachverständiger für Haus- und Kleingarten

Auftraggeber: Hausverwaltung Ott

Grünfläche: WE Dammstr. 16, 16a, 16b/Stadtjägerstraße 26, 20a, 20b, Augsburg

Straße: Dammstraße 16

Ort: 86152 Augsburg

Baumart: Tilia sp. (Linde)

Höhe: 8 m

Kronenbreite: 7 m

Stammdurchmesser: 19 cm

Zustand: gesund, leicht geschädigt

Vitalität: gut

Entwicklungsphase: Jugendphase

Datum: 08.03.2023

Name: thomas bauer

Kontrollintervall: 15 Monate, nächste Kontrolle 5/2024

Schäden

Maßnahmen

Krone

Lichter Raum, Fehlentwicklungen in der Krone

(falls hier keine Schäden aufgeführt sind, sind keine in den einzelnen Bereichen vorhanden)

