

Baumdatenblatt Baumnummer 01

Grunddaten

Dipl.-Wirt.-Ing. (FH)

Thomas Bauer

Ihr Sachverständiger für Haus- und Kleingarten

Auftraggeber: Hausverwaltung Ott

Grünfläche: WE Fritz-Bauer-Straße 11, 81249 München bis Nr 19

Straße: Fritz-Bauer-Straße 11

Ort: 81249 München

Baumart: Sorbus intermedia (Schwedische Mehlbeere)

Höhe: 5 m

Kronenbreite: 4 m

Stammdurchmesser: 7 cm

Zustand: gesund, leicht geschädigt

Vitalität: gut

Entwicklungsphase: Jugendphase

Sicherheitserwartung: normal

Datum: 10.04.2024

Name: Thomas Bauer

Kontrollintervall: 15 Monate, nächste Kontrolle 7/2025

Schäden

Maßnahmen

Krone

Kappingsstellen

(falls hier keine Schäden aufgeführt sind, sind keine in den einzelnen Bereichen vorhanden)

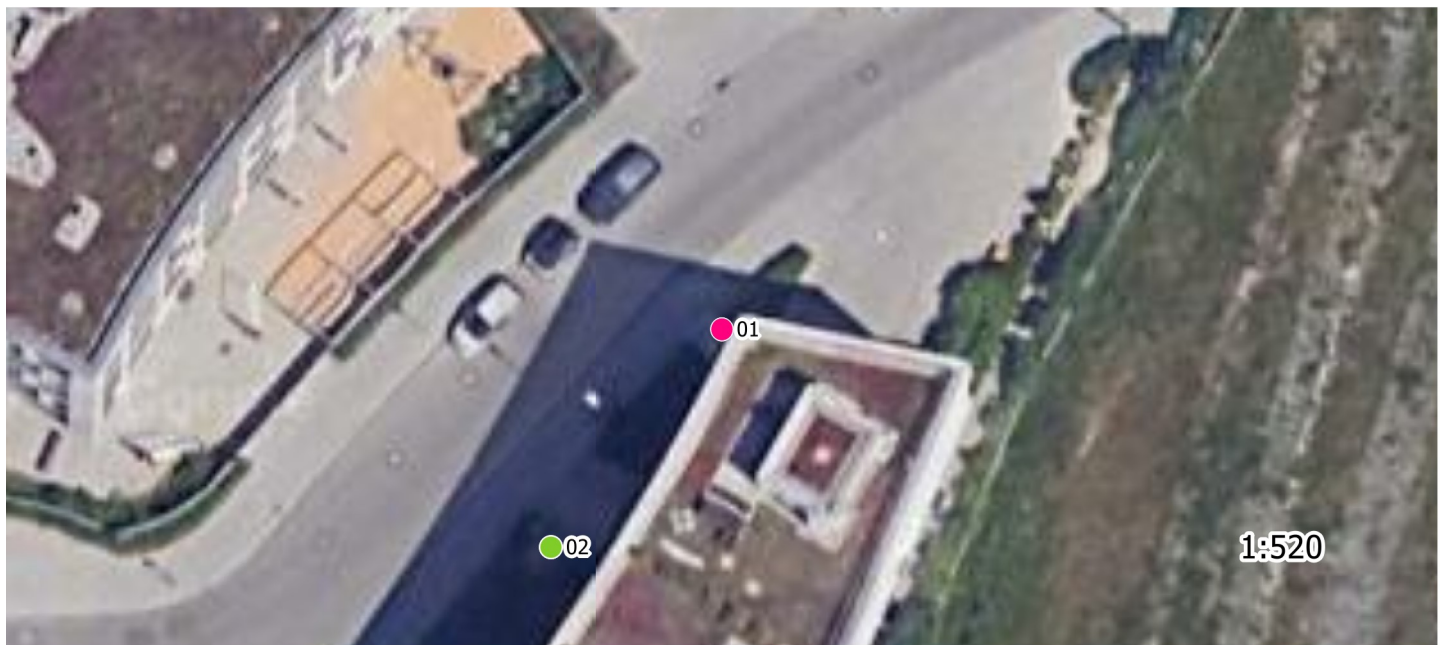

Baumdatenblatt Baumnummer 02

Grunddaten

Dipl.-Wirt.-Ing. (FH)

Thomas Bauer

Ihr Sachverständiger für Haus- und Kleingarten

Auftraggeber: Hausverwaltung Ott

Grünfläche: WE Fritz-Bauer-Straße 11, 81249 München bis Nr 19

Straße: Fritz-Bauer-Straße 11

Ort: 81249 München

Baumart: Sorbus intermedia (Schwedische Mehlbeere)

Höhe: 5 m

Kronenbreite: 3 m

Stammdurchmesser: 6 cm

Zustand: gesund, leicht geschädigt

Vitalität: gut

Entwicklungsphase: Jugendphase

Sicherheitserwartung: normal

Datum: 10.04.2024

Name: Thomas Bauer

Kontrollintervall: 15 Monate, nächste Kontrolle 7/2025

Schäden

Maßnahmen

Krone

Kappungsstellen, Fehlentwicklungen in der Krone

(falls hier keine Schäden aufgeführt sind, sind keine in den einzelnen Bereichen vorhanden)



Baumdatenblatt Baumnummer 03

Grunddaten

Dipl.-Wirt.-Ing. (FH)

Thomas Bauer

Ihr Sachverständiger für Haus- und Kleingarten

Auftraggeber: Hausverwaltung Ott

Grünfläche: WE Fritz-Bauer-Straße 11, 81249 München bis Nr 19

Straße: Fritz-Bauer-Straße 11

Ort: 81249 München

Baumart: Sorbus intermedia (Schwedische Mehlbeere)

Höhe: 5 m

Kronenbreite: 3 m

Stammdurchmesser: 7 cm

Zustand: gesund, leicht geschädigt

Vitalität: gut

Entwicklungsphase: Jugendphase

Sicherheitserwartung: normal

Datum: 10.04.2024

Name: Thomas Bauer

Kontrollintervall: 15 Monate, nächste Kontrolle 7/2025

Schäden

Maßnahmen

Krone

Kappingsstellen

(falls hier keine Schäden aufgeführt sind, sind keine in den einzelnen Bereichen vorhanden)

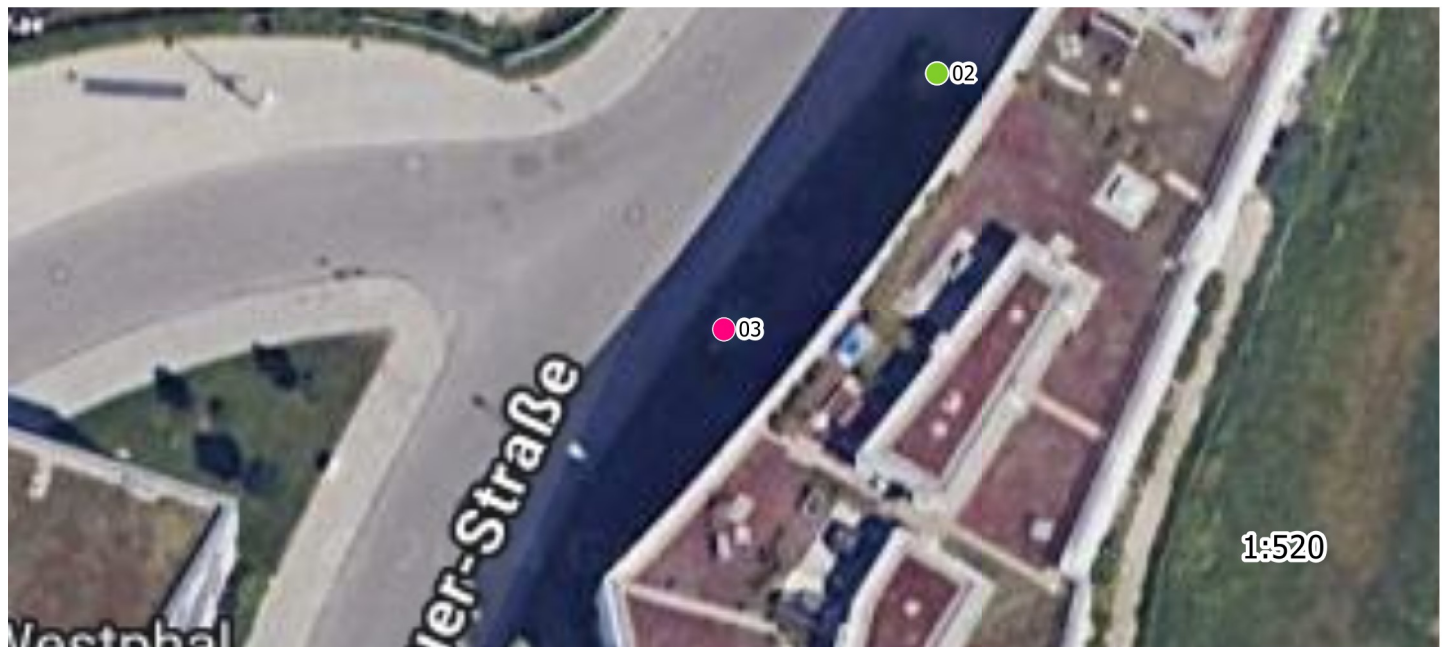

Baumdatenblatt Baumnummer 04

Grunddaten

Dipl.-Wirt.-Ing. (FH)

Thomas Bauer

Ihr Sachverständiger für Haus- und Kleingarten

Auftraggeber: Hausverwaltung Ott

Grünfläche: WE Fritz-Bauer-Straße 11, 81249 München bis Nr 19

Straße: Fritz-Bauer-Straße 11

Ort: 81249 München

Baumart: Sorbus intermedia (Schwedische Mehlbeere)

Höhe: 6 m

Kronenbreite: 5 m

Stammdurchmesser: 7 cm

Zustand: gesund, leicht geschädigt

Vitalität: gut

Entwicklungsphase: Jugendphase

Sicherheitserwartung: normal

Datum: 10.04.2024

Name: Thomas Bauer

Kontrollintervall: 15 Monate, nächste Kontrolle 7/2025

Schäden

Maßnahmen

(falls hier keine Schäden aufgeführt sind, sind keine in den einzelnen Bereichen vorhanden)



Baumdatenblatt Baumnummer 05

Grunddaten

Dipl.-Wirt.-Ing. (FH)

Thomas Bauer

Ihr Sachverständiger für Haus- und Kleingarten

Auftraggeber: Hausverwaltung Ott

Grünfläche: WE Fritz-Bauer-Straße 11, 81249 München bis Nr 19

Straße: Fritz-Bauer-Straße 11

Ort: 81249 München

Baumart: Sorbus intermedia (Schwedische Mehlbeere)

Höhe: 4 m

Kronenbreite: 3 m

Stammdurchmesser: 6 cm

Zustand: gesund, leicht geschädigt

Vitalität: gut

Entwicklungsphase: Jugendphase

Sicherheitserwartung: normal

Datum: 10.04.2024

Name: Thomas Bauer

Kontrollintervall: 15 Monate, nächste Kontrolle 7/2025

Schäden

(falls hier keine Schäden aufgeführt sind, sind keine in den einzelnen Bereichen vorhanden)

Maßnahmen

Dringlichkeit normal: Jungbaumpflege (Erziehungs- und Aufbauschritt)

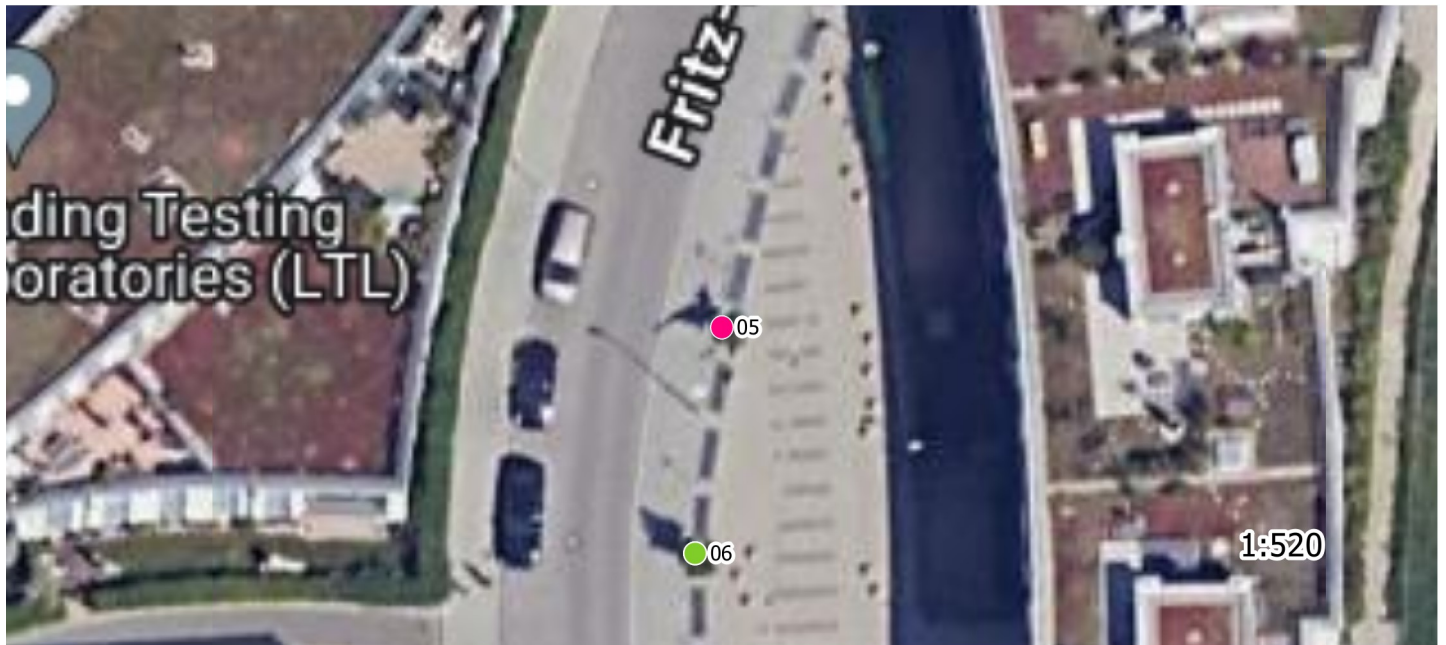

Baumdatenblatt Baumnummer 06

Grunddaten

Dipl.-Wirt.-Ing. (FH)

Thomas Bauer

Ihr Sachverständiger für Haus- und Kleingarten

Auftraggeber: Hausverwaltung Ott

Grünfläche: WE Fritz-Bauer-Straße 11, 81249 München bis Nr 19

Straße: Fritz-Bauer-Straße 11

Ort: 81249 München

Baumart: Sorbus intermedia (Schwedische Mehlbeere)

Höhe: 6 m

Kronenbreite: 5 m

Stammdurchmesser: 7 cm

Zustand: gesund, leicht geschädigt

Vitalität: gut

Entwicklungsphase: Jugendphase

Sicherheitserwartung: normal

Datum: 10.04.2024

Name: Thomas Bauer

Kontrollintervall: 15 Monate, nächste Kontrolle 7/2025

Schäden

Maßnahmen

(falls hier keine Schäden aufgeführt sind, sind keine in den einzelnen Bereichen vorhanden)

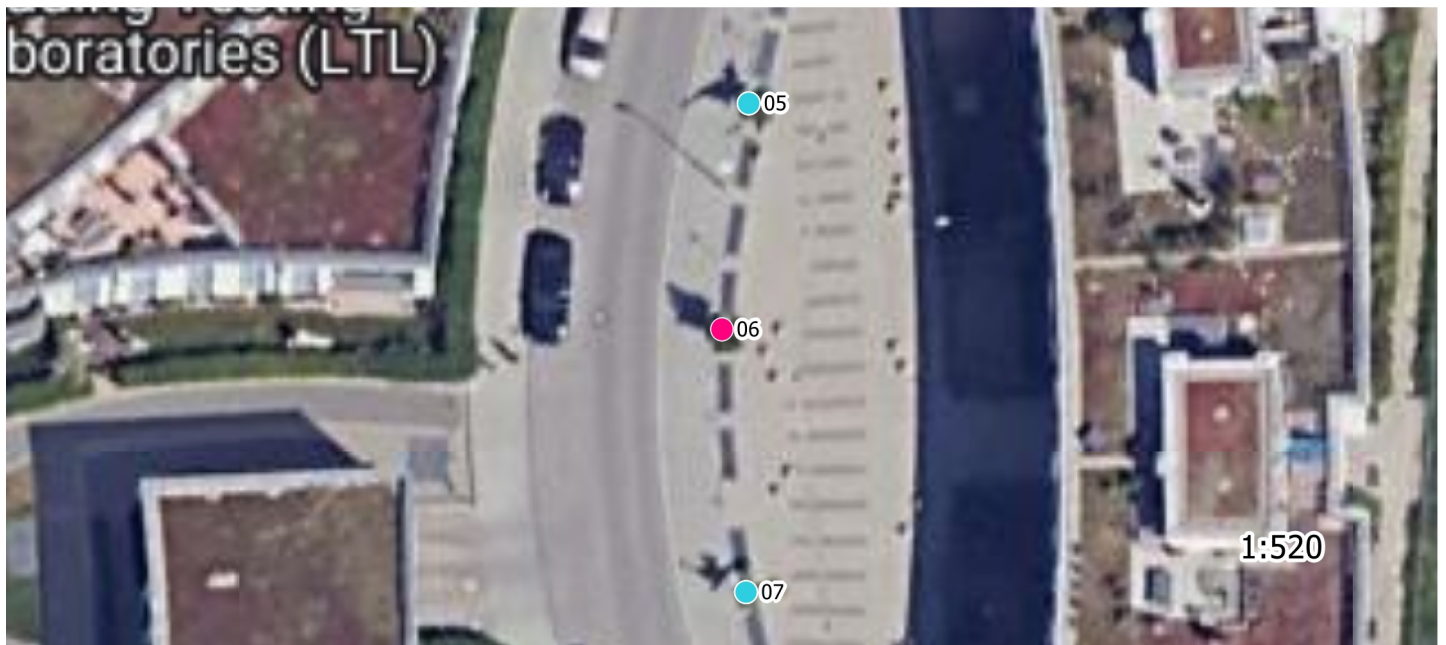

Baumdatenblatt Baumnummer 07

Grunddaten

Dipl.-Wirt.-Ing. (FH)

Thomas Bauer

Ihr Sachverständiger für Haus- und Kleingarten

Auftraggeber: Hausverwaltung Ott

Grünfläche: WE Fritz-Bauer-Straße 11, 81249 München bis Nr 19

Straße: Fritz-Bauer-Straße 11

Ort: 81249 München

Baumart: Sorbus intermedia (Schwedische Mehlbeere)

Höhe: 4 m

Kronenbreite: 6 m

Stammdurchmesser: 6 cm

Zustand: gesund, leicht geschädigt

Vitalität: gut

Entwicklungsphase: Jugendphase

Sicherheitserwartung: normal

Datum: 10.04.2024

Name: Thomas Bauer

Kontrollintervall: 15 Monate, nächste Kontrolle 7/2025

Schäden

Krone

Kappungsstellen, Fehlentwicklungen in der Krone

(falls hier keine Schäden aufgeführt sind, sind keine in den einzelnen Bereichen vorhanden)

Maßnahmen

Dringlichkeit normal: Jungbaumpflege (Erziehungs- und Aufbauschritt)

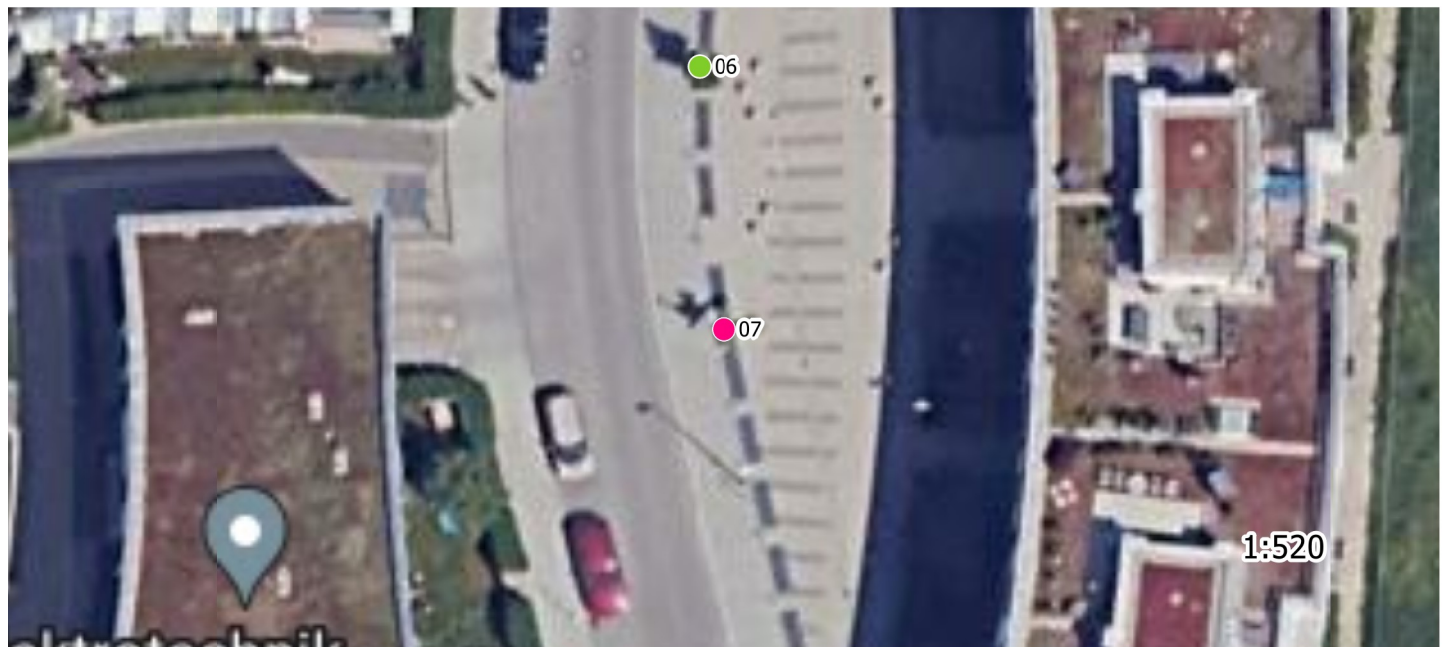

Baumdatenblatt Baumnummer 08

Dipl.-Wirt.-Ing. (FH)

Thomas Bauer

Ihr Sachverständiger für Haus- und Kleingarten

Grunddaten

Auftraggeber: Hausverwaltung Ott

Grünfläche: WE Fritz-Bauer-Straße 11, 81249 München bis Nr 19

Straße: Fritz-Bauer-Straße 11

Ort: 81249 München

Baumart: Sorbus intermedia (Schwedische Mehlbeere)

Höhe: 6 m

Kronenbreite: 3 m

Stammdurchmesser: 5 cm

Zustand: gesund, leicht geschädigt

Vitalität: gut

Entwicklungsphase: Jugendphase

Sicherheitserwartung: normal

Datum: 10.04.2024

Name: Thomas Bauer

Kontrollintervall: 15 Monate, nächste Kontrolle 7/2025

Schäden

Maßnahmen

(falls hier keine Schäden aufgeführt sind, sind keine in den einzelnen Bereichen vorhanden)



Baumdatenblatt Baumnummer 09

Grunddaten

Dipl.-Wirt.-Ing. (FH)

Thomas Bauer

Ihr Sachverständiger für Haus- und Kleingarten

Auftraggeber: Hausverwaltung Ott

Grünfläche: WE Fritz-Bauer-Straße 11, 81249 München bis Nr 19

Straße: Fritz-Bauer-Straße 11

Ort: 81249 München

Baumart: Quercus robur (Stiel-Eiche)

Höhe: 7 m

Kronenbreite: 4 m

Stammdurchmesser: 8 cm

Zustand: gesund, leicht geschädigt

Vitalität: gut

Entwicklungsphase: Jugendphase

Sicherheitserwartung: normal

Datum: 10.04.2024

Name: Thomas Bauer

Kontrollintervall: 15 Monate, nächste Kontrolle 7/2025

Schäden

Maßnahmen

(falls hier keine Schäden aufgeführt sind, sind keine in den einzelnen Bereichen vorhanden)



Baumdatenblatt Baumnummer 10

Grunddaten

Dipl.-Wirt.-Ing. (FH)

Thomas Bauer

Ihr Sachverständiger für Haus- und Kleingarten

Auftraggeber: Hausverwaltung Ott

Grünfläche: WE Fritz-Bauer-Straße 11, 81249 München bis Nr 19

Straße: Fritz-Bauer-Straße 11

Ort: 81249 München

Baumart: Quercus robur (Stiel-Eiche)

Höhe: 7 m

Kronenbreite: 4 m

Stammdurchmesser: 7 cm

Zustand: gesund, leicht geschädigt

Vitalität: gut

Entwicklungsphase: Jugendphase

Sicherheitserwartung: normal

Datum: 10.04.2024

Name: Thomas Bauer

Kontrollintervall: 15 Monate, nächste Kontrolle 7/2025

Schäden

Maßnahmen

(falls hier keine Schäden aufgeführt sind, sind keine in den einzelnen Bereichen vorhanden)



Baumdatenblatt Baumnummer 11

Grunddaten

Dipl.-Wirt.-Ing. (FH)

Thomas Bauer

Ihr Sachverständiger für Haus- und Kleingarten

Auftraggeber: Hausverwaltung Ott

Grünfläche: WE Fritz-Bauer-Straße 11, 81249 München bis Nr 19

Straße: Fritz-Bauer-Straße 11

Ort: 81249 München

Baumart: Pinus sylvestris (Wald-Kiefer, Wald-Föhre)

Höhe: 6 m

Kronenbreite: 5 m

Stammdurchmesser: 13 cm

Zustand: gesund, leicht geschädigt

Vitalität: gut

Entwicklungsphase: Jugendphase

Sicherheitserwartung: normal

Datum: 10.04.2024

Name: Thomas Bauer

Kontrollintervall: 15 Monate, nächste Kontrolle 7/2025

Schäden

Maßnahmen

(falls hier keine Schäden aufgeführt sind, sind keine in den einzelnen Bereichen vorhanden)



Baumdatenblatt Baumnummer 12

Grunddaten

Dipl.-Wirt.-Ing. (FH)

Thomas Bauer

Ihr Sachverständiger für Haus- und Kleingarten

Auftraggeber: Hausverwaltung Ott

Grünfläche: WE Fritz-Bauer-Straße 11, 81249 München bis Nr 19

Straße: Fritz-Bauer-Straße 11

Ort: 81249 München

Baumart: Pinus sylvestris (Wald-Kiefer, Wald-Föhre)

Höhe: 6 m

Kronenbreite: 8 m

Stammdurchmesser: 13 cm

Zustand: gesund, leicht geschädigt

Vitalität: gut

Entwicklungsphase: Jugendphase

Sicherheitserwartung: normal

Datum: 10.04.2024

Name: Thomas Bauer

Kontrollintervall: 15 Monate, nächste Kontrolle 7/2025

Schäden

Maßnahmen

Krone

Fehlentwicklungen in der Krone

(falls hier keine Schäden aufgeführt sind, sind keine in den einzelnen Bereichen vorhanden)



Baumdatenblatt Baumnummer 13

Grunddaten

Dipl.-Wirt.-Ing. (FH)

Thomas Bauer

Ihr Sachverständiger für Haus- und Kleingarten

Auftraggeber: Hausverwaltung Ott

Grünfläche: WE Fritz-Bauer-Straße 11, 81249 München bis Nr 19

Straße: Fritz-Bauer-Straße 11

Ort: 81249 München

Baumart: Pinus sylvestris (Wald-Kiefer, Wald-Föhre)

Höhe: 7 m

Kronenbreite: 6 m

Stammdurchmesser: 12 cm

Zustand: gesund, leicht geschädigt

Vitalität: gut

Entwicklungsphase: Jugendphase

Sicherheitserwartung: normal

Datum: 10.04.2024

Name: Thomas Bauer

Kontrollintervall: 15 Monate, nächste Kontrolle 7/2025

Schäden

Maßnahmen

Krone

Fehlentwicklungen in der Krone

(falls hier keine Schäden aufgeführt sind, sind keine in den einzelnen Bereichen vorhanden)

