

# Baumdatenblatt Baumnummer 01

## Grunddaten

Auftraggeber: Hausverwaltung Ott  
Grünfläche: WE Luitpoldstraße 48 86157 Augsburg  
Straße: Luitpoldstraße 48  
Ort: 86157 Augsburg  
Baumart: Carpinus betulus (Hainbuche)  
Höhe: 18 m  
Kronenbreite: 14 m  
Stammdurchmesser: 52 cm  
Zustand: gesund, leicht geschädigt  
Vitalität: gut  
Entwicklungsphase: Reifephase  
Sicherheitserwartung: geringer  
Datum: 18.07.2023  
Name: Thomas Bauer  
Kontrollintervall: 15 Monate, nächste Kontrolle 10/2024

Dipl.-Wirt.-Ing. (FH)

**Thomas Bauer**

Ihr Sachverständiger für Haus- und Kleingarten

## Schäden

### Krone

Totholz, Astab- bzw. Ausbrüche

(falls hier keine Schäden aufgeführt sind, sind keine in den einzelnen Bereichen vorhanden)

## Maßnahmen

Dringlichkeit normal: Kronenpflege

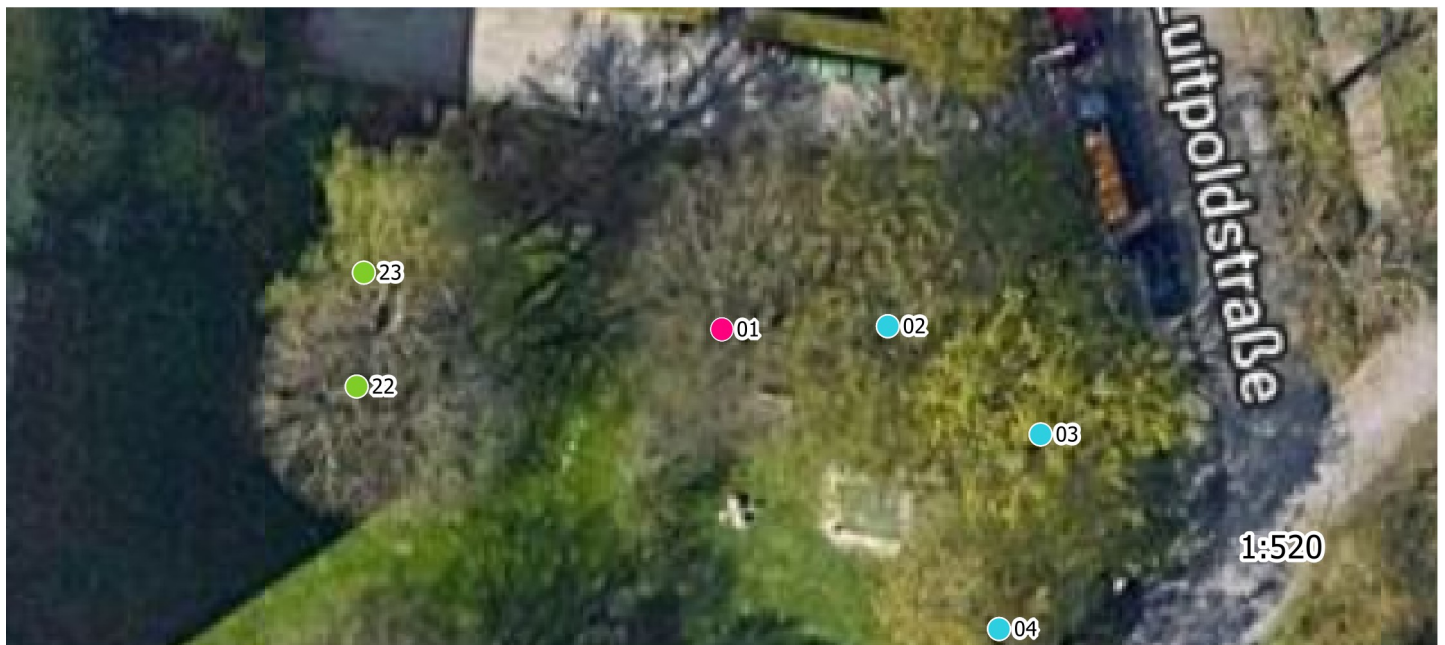

# Baumdatenblatt Baumnummer 02

## Grunddaten

Auftraggeber: Hausverwaltung Ott  
Grünfläche: WE Luitpoldstraße 48 86157 Augsburg  
Straße: Luitpoldstraße 48  
Ort: 86157 Augsburg  
Baumart: Carpinus betulus (Hainbuche)  
Höhe: 18 m  
Kronenbreite: 12 m  
Stammdurchmesser: 52 cm  
Zustand: gesund, leicht geschädigt  
Vitalität: gut  
Entwicklungsphase: Reifephase  
Sicherheitserwartung: normal  
Datum: 18.07.2023  
Name: Thomas Bauer  
Kontrollintervall: 15 Monate, nächste Kontrolle 10/2024

Dipl.-Wirt.-Ing. (FH)

**Thomas Bauer**

Ihr Sachverständiger für Haus- und Kleingarten

## Schäden

### Krone

Totholz

(falls hier keine Schäden aufgeführt sind, sind keine in den einzelnen Bereichen vorhanden)

## Maßnahmen

Dringlichkeit normal: Kronenpflege

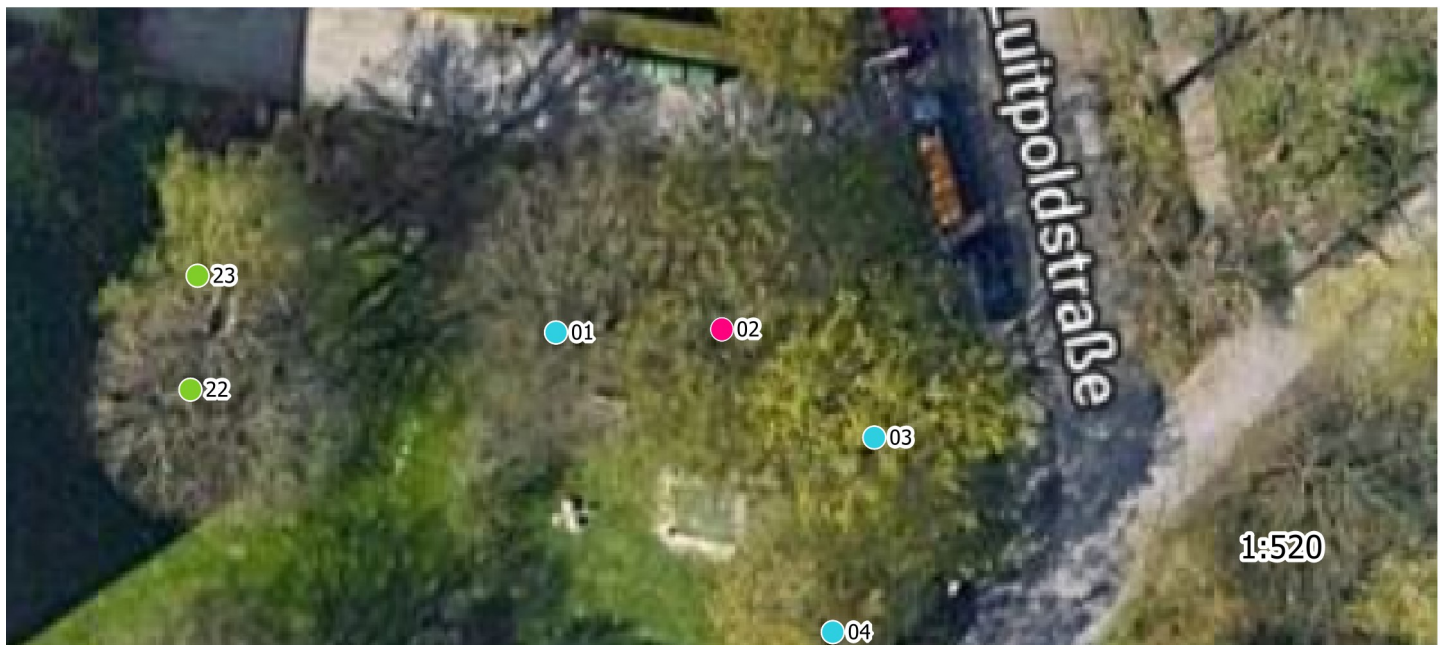

# Baumdatenblatt Baumnummer 03

## Grunddaten

Auftraggeber: Hausverwaltung Ott  
Grünfläche: WE Luitpoldstraße 48 86157 Augsburg  
Straße: Luitpoldstraße 48  
Ort: 86157 Augsburg  
Baumart: Acer platanoides (Spitz-Ahorn)  
Höhe: 18 m  
Kronenbreite: 15 m  
Stammdurchmesser: 52 cm  
Zustand: gesund, leicht geschädigt  
Vitalität: gut  
Entwicklungsphase: Reifephase  
Sicherheitserwartung: normal  
Datum: 18.07.2023  
Name: Thomas Bauer  
Kontrollintervall: 15 Monate, nächste Kontrolle 10/2024

Dipl.-Wirt.-Ing. (FH)

**Thomas Bauer**

Ihr Sachverständiger für Haus- und Kleingarten

## Schäden

### Krone

Totholz, Lichter Raum

(falls hier keine Schäden aufgeführt sind, sind keine in den einzelnen Bereichen vorhanden)

## Maßnahmen

Dringlichkeit normal: Kronenpflege

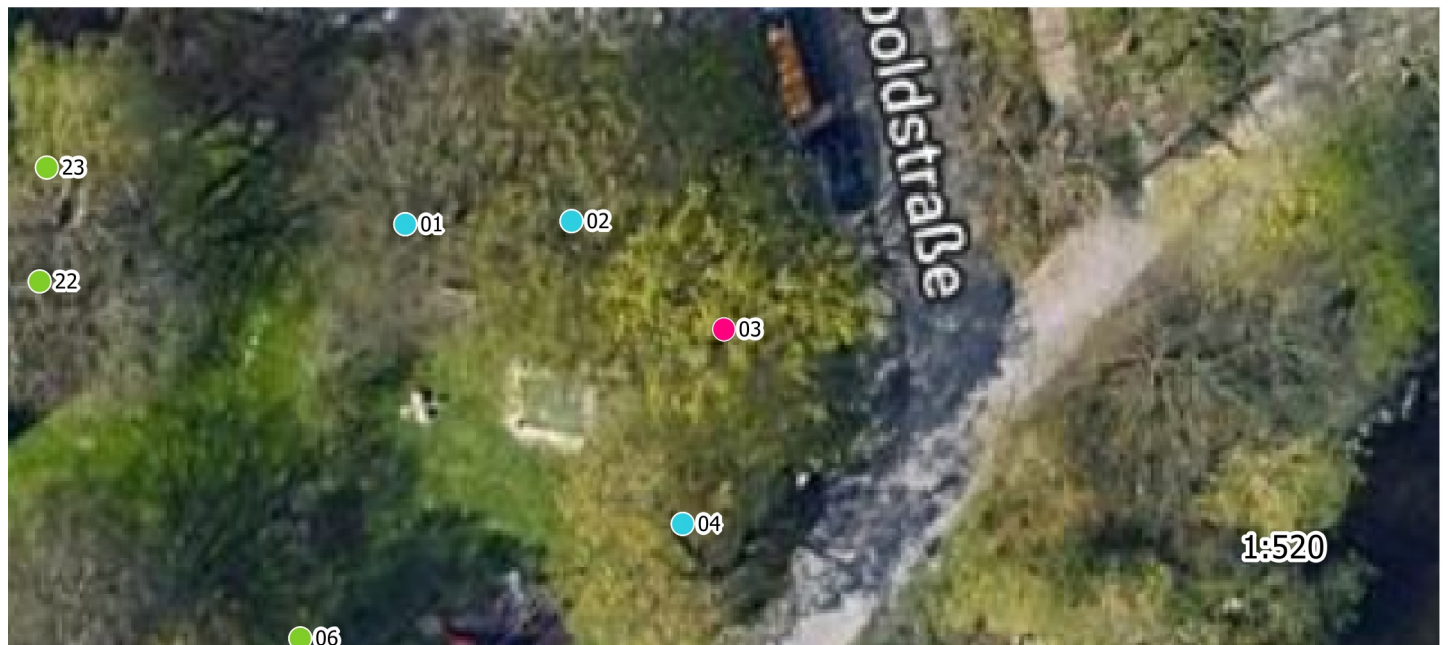



# Baumdatenblatt Baumnummer 04

## Grunddaten

Auftraggeber: Hausverwaltung Ott  
Grünfläche: WE Luitpoldstraße 48 86157 Augsburg  
Straße: Luitpoldstraße 48  
Ort: 86157 Augsburg  
Baumart: Acer platanoides (Spitz-Ahorn)  
Höhe: 18 m  
Kronenbreite: 16 m  
Stammdurchmesser: 65 cm  
Zustand: gesund, leicht geschädigt  
Vitalität: gut  
Entwicklungsphase: Reifephase  
Sicherheitserwartung: normal  
Datum: 18.07.2023  
Name: Thomas Bauer  
Kontrollintervall: 15 Monate, nächste Kontrolle 10/2024

Dipl.-Wirt.-Ing. (FH)

**Thomas Bauer**

Ihr Sachverständiger für Haus- und Kleingarten

## Schäden

### Krone

Totholz, Lichter Raum, Fehlentwicklungen in der Krone, Ständer, Steiläste

(falls hier keine Schäden aufgeführt sind, sind keine in den einzelnen Bereichen vorhanden)

## Maßnahmen

Dringlichkeit normal: Lichtraumprofilschnitt, Kronenpflege

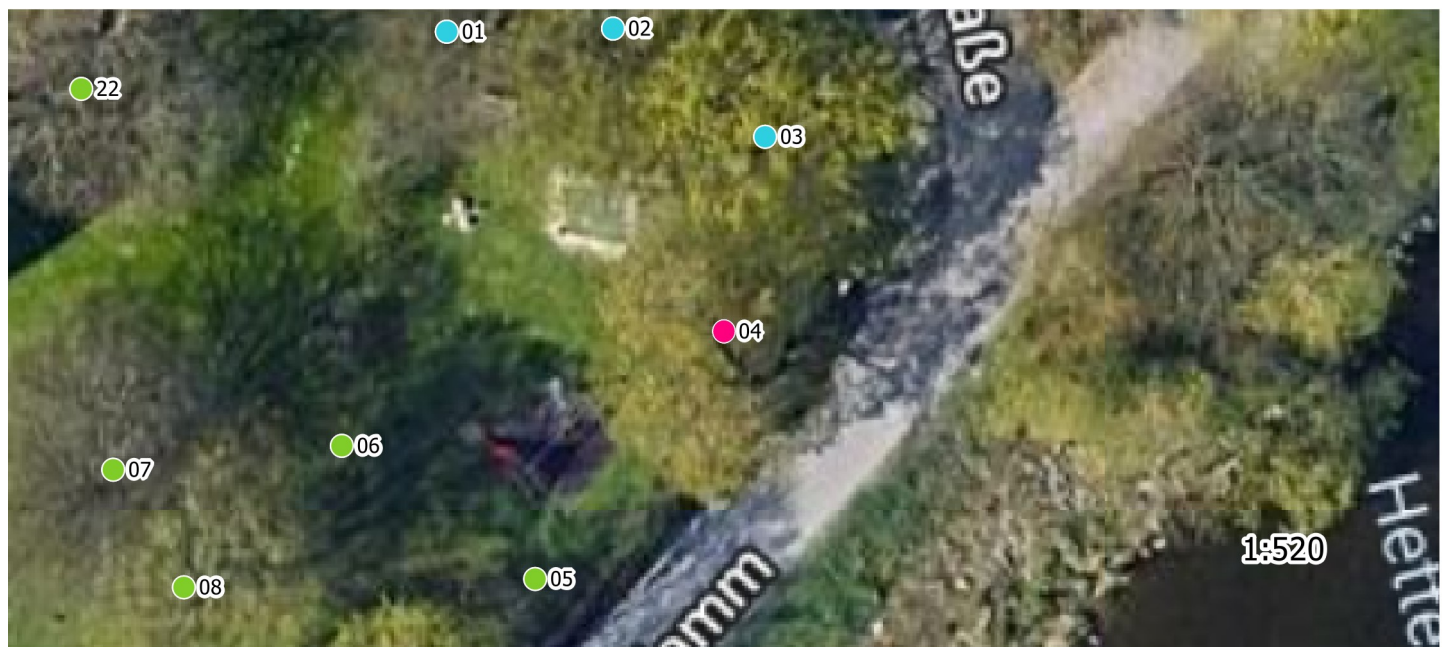



# Baumdatenblatt Baumnummer 05

## Grunddaten

Auftraggeber: Hausverwaltung Ott  
Grünfläche: WE Luitpoldstraße 48 86157 Augsburg  
Straße: Luitpoldstraße 48  
Ort: 86157 Augsburg  
Baumart: Carpinus betulus (Hainbuche)  
Höhe: 5 m  
Kronenbreite: 4 m  
Stammdurchmesser: 9 cm  
Zustand: gesund, leicht geschädigt  
Vitalität: gut  
Entwicklungsphase: Jugendphase  
Sicherheitserwartung: normal  
Datum: 18.07.2023  
Name: Thomas Bauer  
Kontrollintervall: 15 Monate, nächste Kontrolle 10/2024

Dipl.-Wirt.-Ing. (FH)

**Thomas Bauer**

Ihr Sachverständiger für Haus- und Kleingarten

## Schäden

## Maßnahmen

(falls hier keine Schäden aufgeführt sind, sind keine in den einzelnen Bereichen vorhanden)

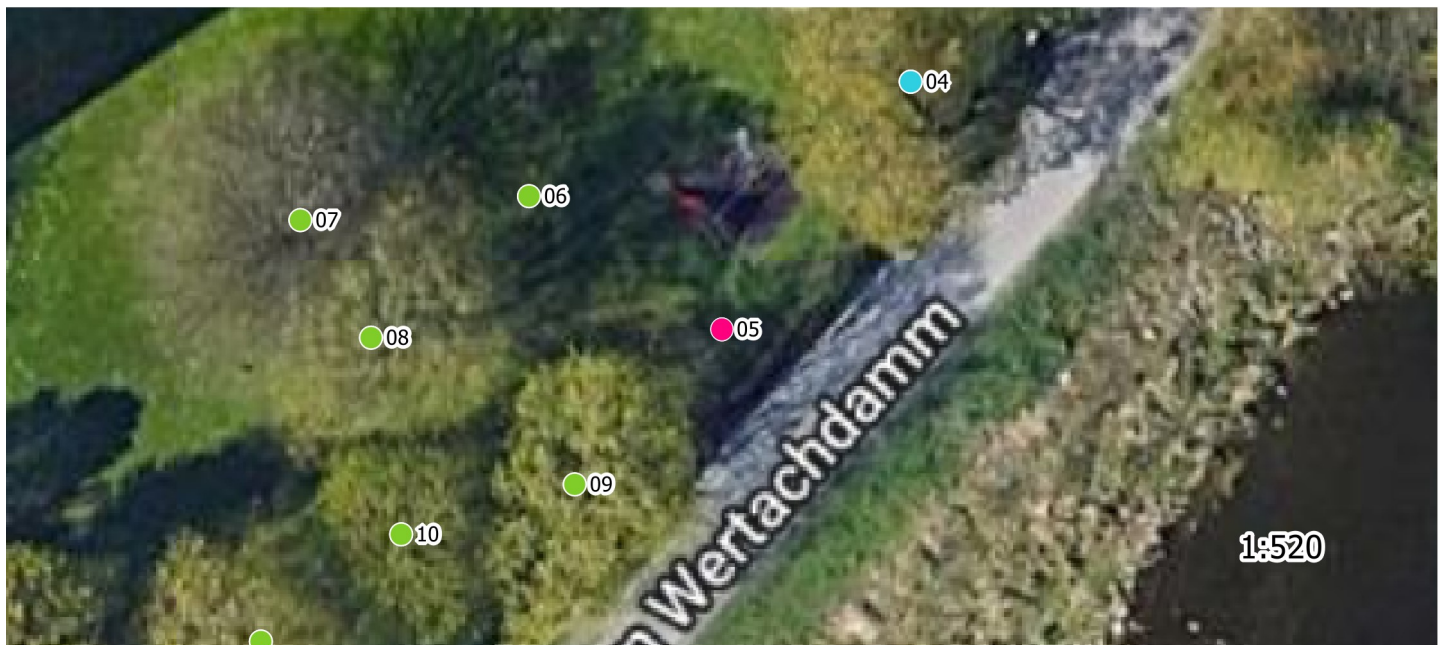

# Baumdatenblatt Baumnummer 06

## Grunddaten

Auftraggeber: Hausverwaltung Ott  
Grünfläche: WE Luitpoldstraße 48 86157 Augsburg  
Straße: Luitpoldstraße 48  
Ort: 86157 Augsburg  
Baumart: Carpinus betulus (Hainbuche)  
Höhe: 5 m  
Kronenbreite: 4 m  
Stammdurchmesser: 9 cm  
Zustand: gesund, leicht geschädigt  
Vitalität: gut  
Entwicklungsphase: Jugendphase  
Sicherheitserwartung: normal  
Datum: 18.07.2023  
Name: Thomas Bauer  
Kontrollintervall: 15 Monate, nächste Kontrolle 10/2024

Dipl.-Wirt.-Ing. (FH)

**Thomas Bauer**

Ihr Sachverständiger für Haus- und Kleingarten

## Schäden

## Maßnahmen

(falls hier keine Schäden aufgeführt sind, sind keine in den einzelnen Bereichen vorhanden)

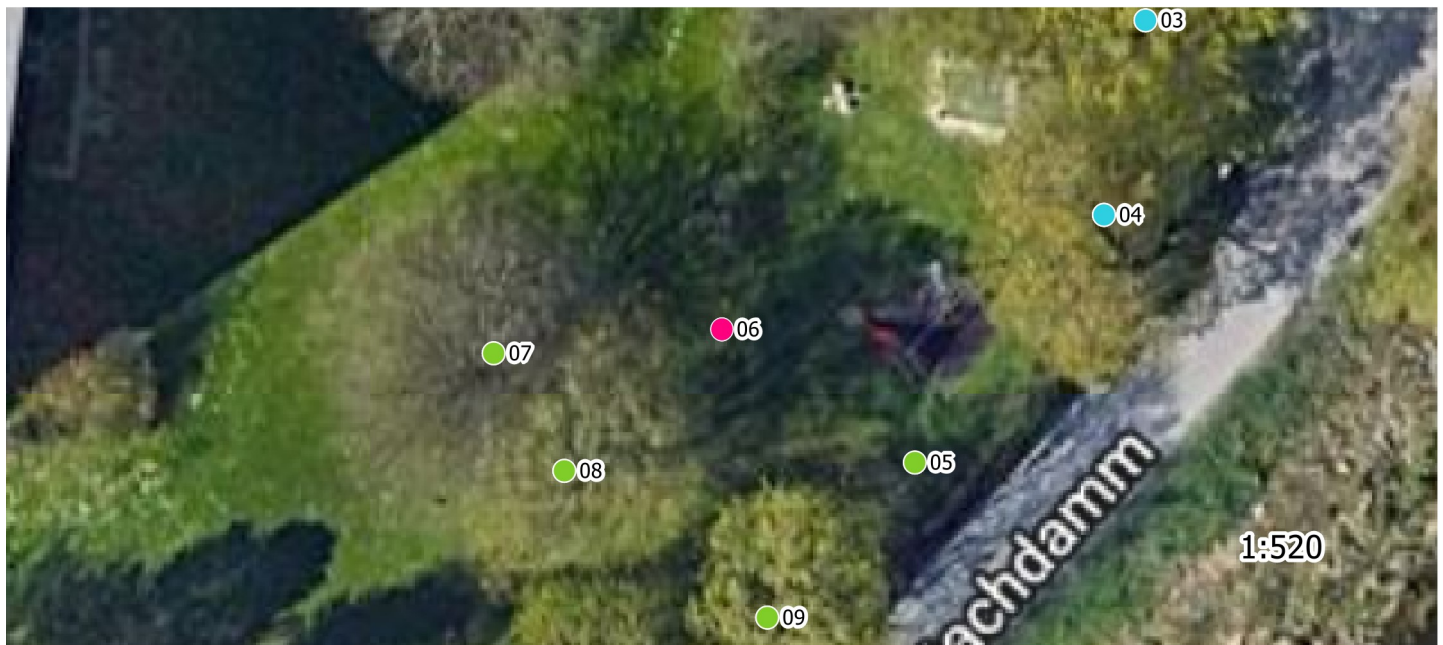

# Baumdatenblatt Baumnummer 07

## Grunddaten

Auftraggeber: Hausverwaltung Ott  
Grünfläche: WE Luitpoldstraße 48 86157 Augsburg  
Straße: Luitpoldstraße 48  
Ort: 86157 Augsburg  
Baumart: Carpinus betulus (Hainbuche)  
Höhe: 18 m  
Kronenbreite: 17 m  
Stammdurchmesser: 54 cm  
Zustand: gesund, leicht geschädigt  
Vitalität: gut  
Entwicklungsphase: Reifephase  
Sicherheitserwartung: normal  
Datum: 18.07.2023  
Name: Thomas Bauer  
Kontrollintervall: 15 Monate, nächste Kontrolle 10/2024

Dipl.-Wirt.-Ing. (FH)

**Thomas Bauer**

Ihr Sachverständiger für Haus- und Kleingarten

## Schäden

### Krone

Totholz, Astab- bzw. Ausbrüche

(falls hier keine Schäden aufgeführt sind, sind keine in den einzelnen Bereichen vorhanden)

## Maßnahmen

Dringlichkeit normal: Kronenpflege





# Baumdatenblatt Baumnummer 08

## Grunddaten

Auftraggeber: Hausverwaltung Ott  
Grünfläche: WE Luitpoldstraße 48 86157 Augsburg  
Straße: Luitpoldstraße 48  
Ort: 86157 Augsburg  
Baumart: Carpinus betulus (Hainbuche)  
Höhe: 18 m  
Kronenbreite: 15 m  
Stammdurchmesser: 47 cm  
Zustand: gesund, leicht geschädigt  
Vitalität: mittel  
Entwicklungsphase: Reifephase  
Sicherheitserwartung: normal  
Datum: 18.07.2023  
Name: Thomas Bauer  
Kontrollintervall: 15 Monate, nächste Kontrolle 10/2024

Dipl.-Wirt.-Ing. (FH)

**Thomas Bauer**

Ihr Sachverständiger für Haus- und Kleingarten

## Schäden

## Maßnahmen

(falls hier keine Schäden aufgeführt sind, sind keine in den einzelnen Bereichen vorhanden)

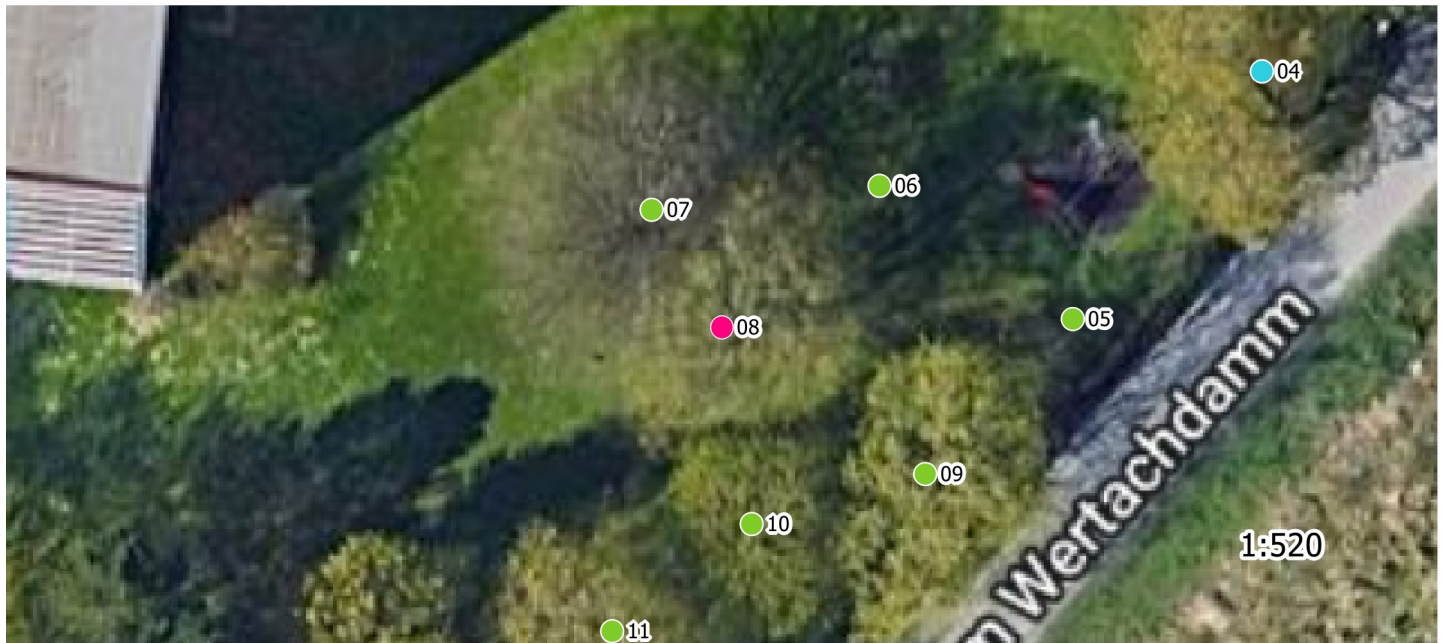

# Baumdatenblatt Baumnummer 09

## Grunddaten

Auftraggeber: Hausverwaltung Ott  
Grünfläche: WE Luitpoldstraße 48 86157 Augsburg  
Straße: Luitpoldstraße 48  
Ort: 86157 Augsburg  
Baumart: Acer platanoides (Spitz-Ahorn)  
Höhe: 18 m  
Kronenbreite: 17 m  
Stammdurchmesser: 56 cm  
Zustand: gesund, leicht geschädigt  
Vitalität: gut  
Entwicklungsphase: Reifephase  
Sicherheitserwartung: normal  
Datum: 18.07.2023  
Name: Thomas Bauer  
Kontrollintervall: 15 Monate, nächste Kontrolle 10/2024

Dipl.-Wirt.-Ing. (FH)

**Thomas Bauer**

Ihr Sachverständiger für Haus- und Kleingarten

## Schäden

### Krone

Totholz, Lichter Raum

(falls hier keine Schäden aufgeführt sind, sind keine in den einzelnen Bereichen vorhanden)

## Maßnahmen

Dringlichkeit normal: Lichtraumprofilschnitt, Kronenpflege

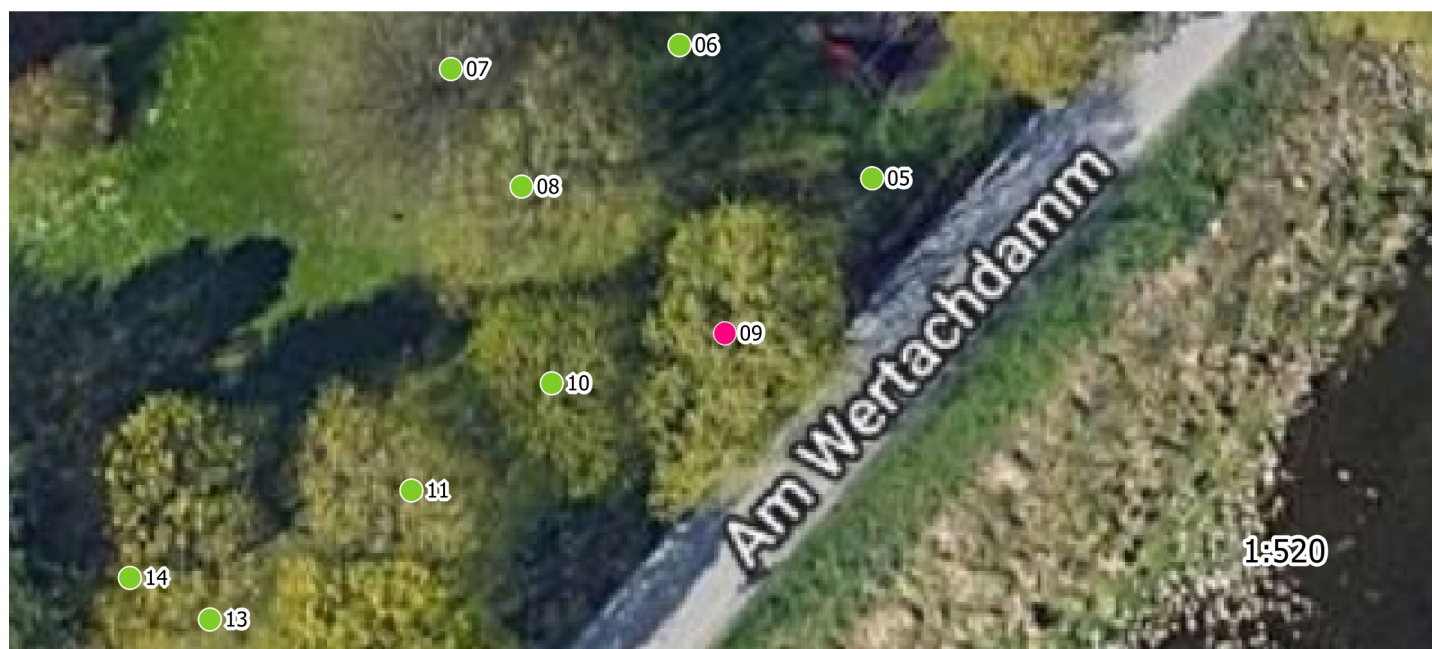

# Baumdatenblatt Baumnummer 10

## Grunddaten

Auftraggeber: Hausverwaltung Ott  
Grünfläche: WE Luitpoldstraße 48 86157 Augsburg  
Straße: Luitpoldstraße 48  
Ort: 86157 Augsburg  
Baumart: Aesculus hippocastanum (Gemeine Rosskastanie)  
Höhe: 18 m  
Kronenbreite: 13 m  
Stammdurchmesser: 52 cm  
Zustand: gesund, leicht geschädigt  
Vitalität: gut  
Entwicklungsphase: Reifephase  
Sicherheitserwartung: normal  
Datum: 18.07.2023  
Name: Thomas Bauer  
Kontrollintervall: 15 Monate, nächste Kontrolle 10/2024

Dipl.-Wirt.-Ing. (FH)

**Thomas Bauer**

Ihr Sachverständiger für Haus- und Kleingarten

## Schäden

### Stamm

Zwiesel

(falls hier keine Schäden aufgeführt sind, sind keine in den einzelnen Bereichen vorhanden)

## Maßnahmen

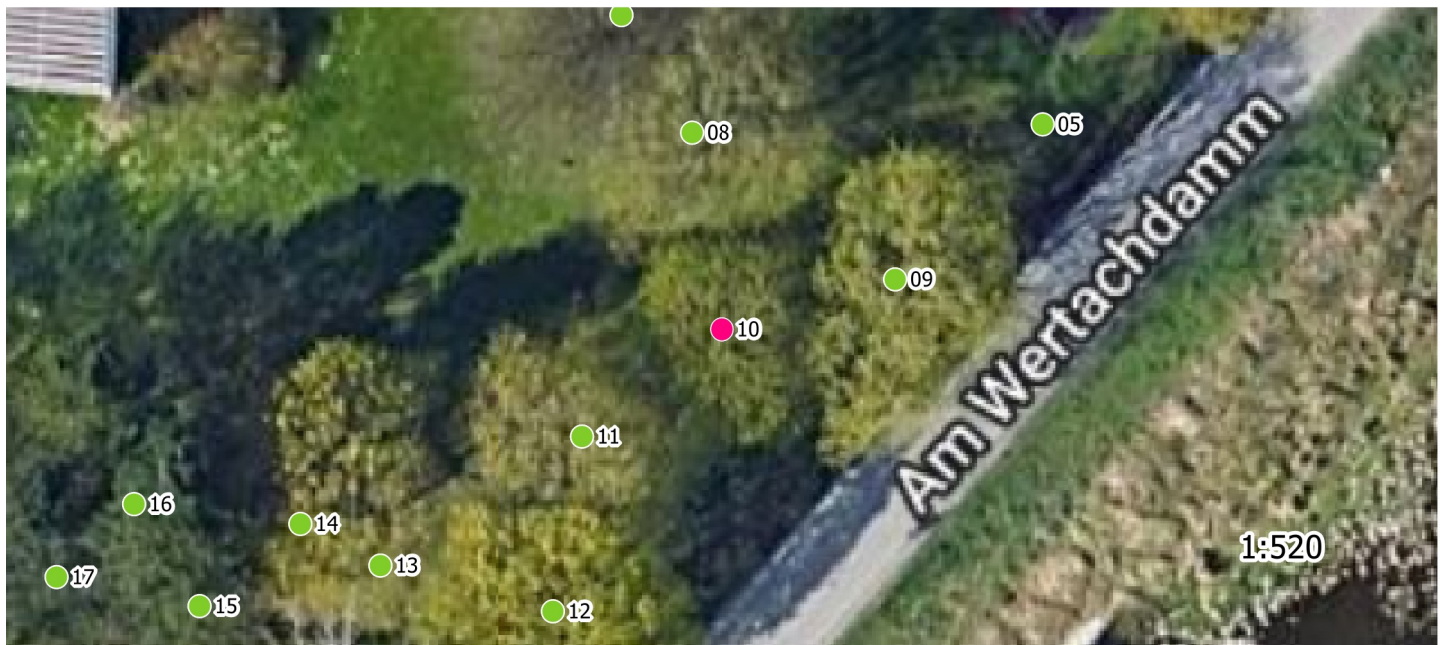

1:520



# Baumdatenblatt Baumnummer 11

## Grunddaten

Auftraggeber: Hausverwaltung Ott  
Grünfläche: WE Luitpoldstraße 48 86157 Augsburg  
Straße: Luitpoldstraße 48  
Ort: 86157 Augsburg  
Baumart: Acer platanoides (Spitz-Ahorn)  
Höhe: 18 m  
Kronenbreite: 15 m  
Stammdurchmesser: 46 cm  
Zustand: gesund, leicht geschädigt  
Vitalität: gut  
Entwicklungsphase: Reifephase  
Sicherheitserwartung: normal  
Datum: 18.07.2023  
Name: Thomas Bauer  
Kontrollintervall: 15 Monate, nächste Kontrolle 10/2024

Dipl.-Wirt.-Ing. (FH)

**Thomas Bauer**

Ihr Sachverständiger für Haus- und Kleingarten

## Schäden

### Krone

Totholz

(falls hier keine Schäden aufgeführt sind, sind keine in den einzelnen Bereichen vorhanden)

## Maßnahmen



# Baumdatenblatt Baumnummer 12

## Grunddaten

Auftraggeber: Hausverwaltung Ott  
Grünfläche: WE Luitpoldstraße 48 86157 Augsburg  
Straße: Luitpoldstraße 48  
Ort: 86157 Augsburg  
Baumart: Acer platanoides (Spitz-Ahorn)  
Höhe: 18 m  
Kronenbreite: 17 m  
Stammdurchmesser: 54 cm  
Zustand: gesund, leicht geschädigt  
Vitalität: gut  
Entwicklungsphase: Reifephase  
Sicherheitserwartung: normal  
Datum: 18.07.2023  
Name: Thomas Bauer  
Kontrollintervall: 15 Monate, nächste Kontrolle 10/2024

Dipl.-Wirt.-Ing. (FH)

**Thomas Bauer**

Ihr Sachverständiger für Haus- und Kleingarten

## Schäden

### Krone

Totholz, Astab- bzw. Ausbrüche

(falls hier keine Schäden aufgeführt sind, sind keine in den einzelnen Bereichen vorhanden)

## Maßnahmen



# Baumdatenblatt Baumnummer 13

## Grunddaten

Auftraggeber: Hausverwaltung Ott  
Grünfläche: WE Luitpoldstraße 48 86157 Augsburg  
Straße: Luitpoldstraße 48  
Ort: 86157 Augsburg  
Baumart: Acer platanoides (Spitz-Ahorn)  
Höhe: 18 m  
Kronenbreite: 14 m  
Stammdurchmesser: 47 cm  
Zustand: gesund, leicht geschädigt  
Vitalität: gut  
Entwicklungsphase: Reifephase  
Sicherheitserwartung: normal  
Datum: 18.07.2023  
Name: Thomas Bauer  
Kontrollintervall: 15 Monate, nächste Kontrolle 10/2024

Dipl.-Wirt.-Ing. (FH)

**Thomas Bauer**

Ihr Sachverständiger für Haus- und Kleingarten

## Schäden

### Krone

Totholz

(falls hier keine Schäden aufgeführt sind, sind keine in den einzelnen Bereichen vorhanden)

## Maßnahmen





# Baumdatenblatt Baumnummer 14

## Grunddaten

Auftraggeber: Hausverwaltung Ott  
Grünfläche: WE Luitpoldstraße 48 86157 Augsburg  
Straße: Luitpoldstraße 48  
Ort: 86157 Augsburg  
Baumart: Abies sp. (Tanne)  
Höhe: 10 m  
Kronenbreite: 6 m  
Stammdurchmesser: 17 cm  
Zustand: gesund, leicht geschädigt  
Vitalität: gut  
Entwicklungsphase: Reifephase  
Sicherheitserwartung: normal  
Datum: 18.07.2023  
Name: Thomas Bauer  
Kontrollintervall: 15 Monate, nächste Kontrolle 10/2024

Dipl.-Wirt.-Ing. (FH)

**Thomas Bauer**  
Ihr Sachverständiger für Haus- und Kleingarten

## Schäden

### Krone

Totholz

(falls hier keine Schäden aufgeführt sind, sind keine in den einzelnen Bereichen vorhanden)

## Maßnahmen



# Baumdatenblatt Baumnummer 15

## Grunddaten

Auftraggeber: Hausverwaltung Ott  
Grünfläche: WE Luitpoldstraße 48 86157 Augsburg  
Straße: Luitpoldstraße 48  
Ort: 86157 Augsburg  
Baumart: Pinus sylvestris (Wald-Kiefer, Wald-Föhre)  
Höhe: 18 m  
Kronenbreite: 15 m  
Stammdurchmesser: 66 cm  
Zustand: gesund, leicht geschädigt  
Vitalität: gut  
Entwicklungsphase: Reifephase  
Sicherheitserwartung: normal  
Datum: 18.07.2023  
Name: Thomas Bauer  
Kontrollintervall: 15 Monate, nächste Kontrolle 10/2024

Dipl.-Wirt.-Ing. (FH)

**Thomas Bauer**

Ihr Sachverständiger für Haus- und Kleingarten

## Schäden

### Krone

Totholz

### Stamm

Zwiesel, Höhlungen

(falls hier keine Schäden aufgeführt sind, sind keine in den einzelnen Bereichen vorhanden)

## Maßnahmen



# Baumdatenblatt Baumnummer 16

## Grunddaten

Auftraggeber: Hausverwaltung Ott  
Grünfläche: WE Luitpoldstraße 48 86157 Augsburg  
Straße: Luitpoldstraße 48  
Ort: 86157 Augsburg  
Baumart: Pinus sylvestris (Wald-Kiefer, Wald-Föhre)  
Höhe: 18 m  
Kronenbreite: 15 m  
Stammdurchmesser: 52 cm  
Zustand: gesund, leicht geschädigt  
Vitalität: gut  
Entwicklungsphase: Reifephase  
Sicherheitserwartung: normal  
Datum: 18.07.2023  
Name: Thomas Bauer  
Kontrollintervall: 15 Monate, nächste Kontrolle 10/2024

Dipl.-Wirt.-Ing. (FH)

**Thomas Bauer**

Ihr Sachverständiger für Haus- und Kleingarten

## Schäden

### Krone

Totholz

### Stamm

Zwiesel

(falls hier keine Schäden aufgeführt sind, sind keine in den einzelnen Bereichen vorhanden)

## Maßnahmen





# Baumdatenblatt Baumnummer 17

## Grunddaten

Auftraggeber: Hausverwaltung Ott  
Grünfläche: WE Luitpoldstraße 48 86157 Augsburg  
Straße: Luitpoldstraße 48  
Ort: 86157 Augsburg  
Baumart: Pinus sylvestris (Wald-Kiefer, Wald-Föhre)  
Höhe: 18 m  
Kronenbreite: 12 m  
Stammdurchmesser: 44 cm  
Zustand: gesund, leicht geschädigt  
Vitalität: gut  
Entwicklungsphase: Reifephase  
Sicherheitserwartung: normal  
Datum: 18.07.2023  
Name: Thomas Bauer  
Kontrollintervall: 15 Monate, nächste Kontrolle 10/2024

Dipl.-Wirt.-Ing. (FH)

**Thomas Bauer**

Ihr Sachverständiger für Haus- und Kleingarten

## Schäden

### Krone

Totholz

(falls hier keine Schäden aufgeführt sind, sind keine in den einzelnen Bereichen vorhanden)

## Maßnahmen



# Baumdatenblatt Baumnummer 18

## Grunddaten

Auftraggeber: Hausverwaltung Ott  
Grünfläche: WE Luitpoldstraße 48 86157 Augsburg  
Straße: Luitpoldstraße 48  
Ort: 86157 Augsburg  
Baumart: Acer platanoides (Spitz-Ahorn)  
Höhe: 18 m  
Kronenbreite: 17 m  
Stammdurchmesser: 47 cm  
Zustand: gesund, leicht geschädigt  
Vitalität: mittel  
Entwicklungsphase: Reifephase  
Sicherheitserwartung: normal  
Datum: 18.07.2023  
Name: Thomas Bauer  
Kontrollintervall: 15 Monate, nächste Kontrolle 10/2024

Dipl.-Wirt.-Ing. (FH)

**Thomas Bauer**

Ihr Sachverständiger für Haus- und Kleingarten

## Schäden

### Krone

Totholz, Lichter Raum, Fehlentwicklungen in der Krone

(falls hier keine Schäden aufgeführt sind, sind keine in den einzelnen Bereichen vorhanden)

## Maßnahmen



# Baumdatenblatt Baumnummer 19

## Grunddaten

Auftraggeber: Hausverwaltung Ott  
Grünfläche: WE Luitpoldstraße 48 86157 Augsburg  
Straße: Luitpoldstraße 48  
Ort: 86157 Augsburg  
Baumart: Acer campestre (Feld-Ahorn)  
Höhe: 18 m  
Kronenbreite: 13 m  
Stammdurchmesser: 32 cm , 27 cm  
Zustand: gesund, leicht geschädigt  
Vitalität: gut  
Entwicklungsphase: Reifephase  
Sicherheitserwartung: normal  
Datum: 18.07.2023  
Name: Thomas Bauer  
Kontrollintervall: 15 Monate, nächste Kontrolle 10/2024

Dipl.-Wirt.-Ing. (FH)

**Thomas Bauer**

Ihr Sachverständiger für Haus- und Kleingarten

## Schäden

### Krone

Totholz

(falls hier keine Schäden aufgeführt sind, sind keine in den einzelnen Bereichen vorhanden)

## Maßnahmen





# Baumdatenblatt Baumnummer 20

## Grunddaten

Auftraggeber: Hausverwaltung Ott  
Grünfläche: WE Luitpoldstraße 48 86157 Augsburg  
Straße: Luitpoldstraße 48  
Ort: 86157 Augsburg  
Baumart: Carpinus betulus (Hainbuche)  
Höhe: 17 m  
Kronenbreite: 12 m  
Stammdurchmesser: 34 cm  
Zustand: gesund, leicht geschädigt  
Vitalität: gut  
Entwicklungsphase: Reifephase  
Sicherheitserwartung: normal  
Datum: 18.07.2023  
Name: Thomas Bauer  
Kontrollintervall: 15 Monate, nächste Kontrolle 10/2024

Dipl.-Wirt.-Ing. (FH)

**Thomas Bauer**

Ihr Sachverständiger für Haus- und Kleingarten

## Schäden

### Stamm

Zwiesel

(falls hier keine Schäden aufgeführt sind, sind keine in den einzelnen Bereichen vorhanden)

## Maßnahmen



# Baumdatenblatt Baumnummer 21

## Grunddaten

Auftraggeber: Hausverwaltung Ott  
Grünfläche: WE Luitpoldstraße 48 86157 Augsburg  
Straße: Luitpoldstraße 48  
Ort: 86157 Augsburg  
Baumart: Carpinus betulus (Hainbuche)  
Höhe: 17 m  
Kronenbreite: 15 m  
Stammdurchmesser: 37 cm  
Zustand: gesund, leicht geschädigt  
Vitalität: gut  
Entwicklungsphase: Reifephase  
Sicherheitserwartung: normal  
Datum: 18.07.2023  
Name: Thomas Bauer  
Kontrollintervall: 15 Monate, nächste Kontrolle 10/2024

Dipl.-Wirt.-Ing. (FH)

**Thomas Bauer**

Ihr Sachverständiger für Haus- und Kleingarten

## Schäden

### Krone

Totholz, Lichter Raum

(falls hier keine Schäden aufgeführt sind, sind keine in den einzelnen Bereichen vorhanden)

## Maßnahmen



# Baumdatenblatt Baumnummer 22

## Grunddaten

Auftraggeber: Hausverwaltung Ott  
Grünfläche: WE Luitpoldstraße 48 86157 Augsburg  
Straße: Luitpoldstraße 48  
Ort: 86157 Augsburg  
Baumart: Tilia sp. (Linde)  
Höhe: 19 m  
Kronenbreite: 16 m  
Stammdurchmesser: 62 cm  
Zustand: gesund, leicht geschädigt  
Vitalität: gut  
Entwicklungsphase: Reifephase  
Sicherheitserwartung: normal  
Datum: 18.07.2023  
Name: Thomas Bauer  
Kontrollintervall: 15 Monate, nächste Kontrolle 10/2024

Dipl.-Wirt.-Ing. (FH)

**Thomas Bauer**

Ihr Sachverständiger für Haus- und Kleingarten

## Schäden

### Krone

Totholz

(falls hier keine Schäden aufgeführt sind, sind keine in den einzelnen Bereichen vorhanden)

## Maßnahmen

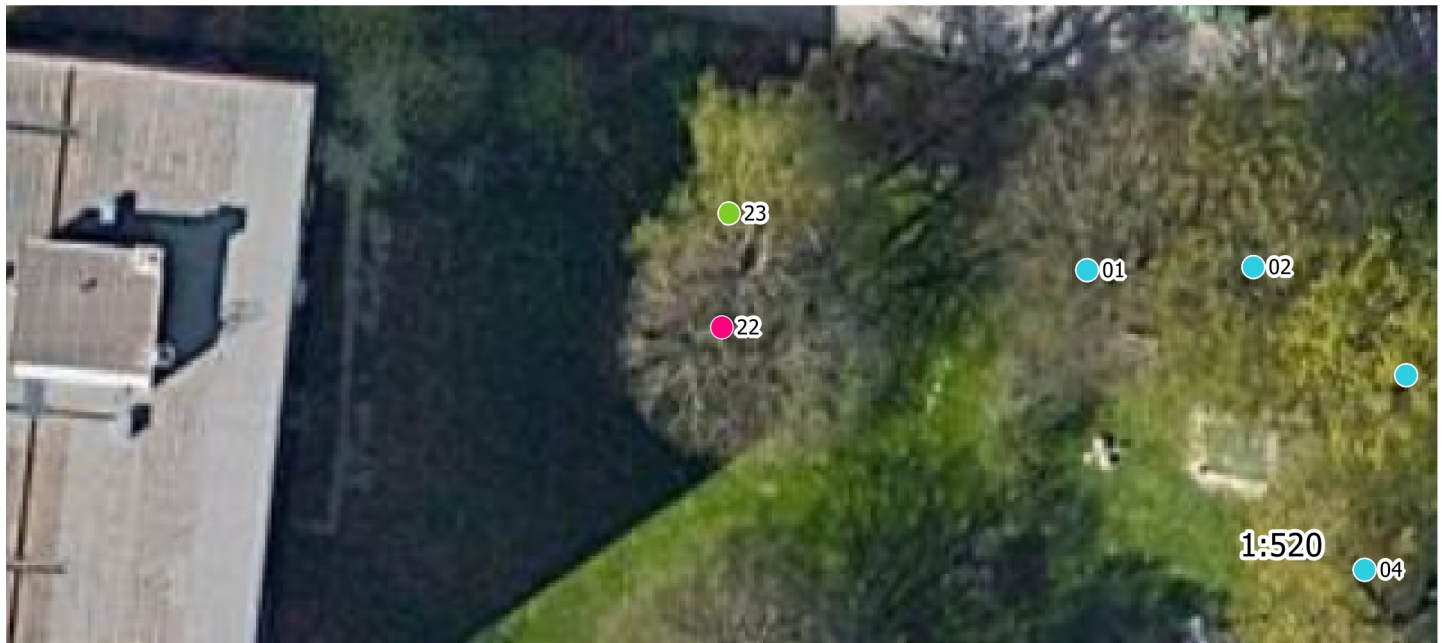



# Baumdatenblatt Baumnummer 23

## Grunddaten

Auftraggeber: Hausverwaltung Ott  
Grünfläche: WE Luitpoldstraße 48 86157 Augsburg  
Straße: Luitpoldstraße 48  
Ort: 86157 Augsburg  
Baumart: Tilia sp. (Linde)  
Höhe: 19 m  
Kronenbreite: 16 m  
Stammdurchmesser: 62 cm  
Zustand: gesund, leicht geschädigt  
Vitalität: gut  
Entwicklungsphase: Reifephase  
Sicherheitserwartung: normal  
Datum: 18.07.2023  
Name: Thomas Bauer  
Kontrollintervall: 15 Monate, nächste Kontrolle 10/2024

Dipl.-Wirt.-Ing. (FH)

**Thomas Bauer**

Ihr Sachverständiger für Haus- und Kleingarten

## Schäden

### Krone

Fehlentwicklungen in der Krone, Totholz, Astab- bzw. Ausbrüche

(falls hier keine Schäden aufgeführt sind, sind keine in den einzelnen Bereichen vorhanden)

## Maßnahmen

