

Abs: Thomas Bauer Barbara-Gignoux- Weg 20a Augsburg 86153

Kath. Pfarrkirchenstiftung St. Meinard

Jedesheim

Hauptstr. 20

89257 Illertissen

**Gutachterliche Stellungnahme zur Regelbaumkontrolle gemäß FLL,
auf den Grundstücken:**

Hanglage Kirchenstr. 22 89257 Jedesheim Flnr 86 und 85/2

Pfarrhof Kirchenstr. 22 89257 Jedesheim Flnr 87/-

der Begehung: 11.10.2023

Nächste Begehung: 4. Quartal 2024

Sehr geehrte Damen und Herren,

der oben genannte Ortstermin wurde zusammen mit Vertretern der Kirchenstiftung durchgeführt, um den Zustand des Baumbestandes zu überprüfen.

Auf oben genannten Grundstücken befinden sich 5 Bäume, sowie flächiger Bestand. Nachfolgendes Luftbild des Baumkatasters soll einen Überblick über die Grundstücke und den Bestand bieten.

Fachliche Bewertung

Diese fachliche Bewertung soll das Ergebnis kurz zusammenfassen, sämtliche Detailinformationen finden sich in den Baumkontrollblättern. Bereits vor Ort wurden die Maßnahmen mit den Teilnehmern der Besichtigung abgestimmt und besprochen. Die Dringlichkeit wird mit Hilfe eines Ampelsystems dargestellt.

Die visuelle Regelbaumkontrolle hat folgendes ergeben:

Maßnahmen, um die Verkehrssicherheit herzustellen:



Maßnahmen-Liste

Stand: 10.2023

Dipl.-Wirt.-Ing. (FH)
Thomas Bauer
Ihr Sachverständiger für Haus- und Kleingärten

Nr	Grünfläche	Baumart	Höhe	Kdm	Stdm	Maßnahmen Dringlichkeit niedrig	Maßnahmen Dringlichkeit normal	Maßnahmen Dringlichkeit optional
02		Tilia sp. (Linde)	12	14	39		32 Kronenregenerationssch (gem. ZTV Baumpflege 3.3), Baumfremder Bewuchs	



Bei den übrigen Bäumen sind keine Maßnahmen erforderlich.

Diese Stellungnahme gibt die fachliche Verkehrsauffassung, die eine geringe Schwankungsbreite aufweist, wieder.

Augsburg,

06.11.2023

Dipl.-Wirt.-Ing. (FH) Thomas Bauer

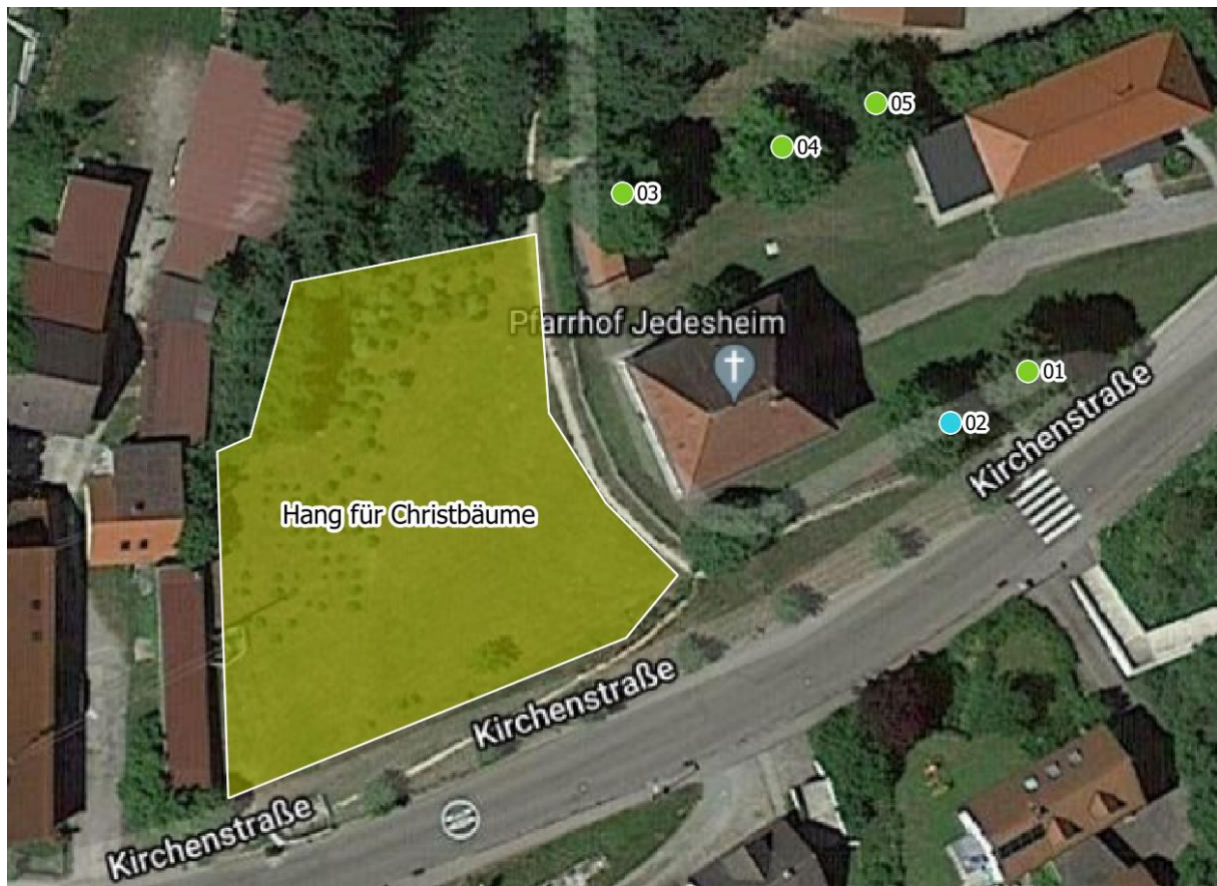

Luftbild 1: Grundstück