

Baumdatenblatt Baumnummer 01

Grunddaten

Auftraggeber: Kath. Kirchenstiftung Mariä Himmelfahrt
Straße: Kirchenweg 6
Ort: 87755 Kirchhaslach
Baumart: Sorbus aucuparia (Eberesche)
Höhe: 5 m
Kronenbreite: 5 m
Stammdurchmesser: 18 cm
Zustand: nicht/leicht geschädigt
Vitalität: mittel
Entwicklungsphase: Reifephase
Datum: 09.03.2023
Name: thomas bauer
Kontrollintervall: 15 Monate, nächste Kontrolle 6/2024
Bemerkung:

Dipl.-Wirt.-Ing. (FH)

Thomas Bauer

Ihr Sachverständiger für Haus- und Kleingarten

Schäden

Maßnahmen

(falls hier keine Schäden aufgeführt sind, sind keine in den einzelnen Bereichen vorhanden)



Grunddaten



Baumdatenblatt Baumnummer 03

Grunddaten

Auftraggeber: Kath. Kirchenstiftung Mariä Himmelfahrt
Straße: Kirchenweg 6
Ort: 87755 Kirchhaslach
Baumart: *Corylus avellana* (Gemeine Hasel)
Höhe: 7 m
Kronenbreite: 8 m
Stammdurchmesser: 18 cm
Zustand: gesund, leicht geschädigt
Vitalität: gut
Entwicklungsphase: Reifephase
Datum: 09.03.2023
Name: thomas bauer
Kontrollintervall: 15 Monate, nächste Kontrolle 6/2024
Bemerkung:

Dipl.-Wirt.-Ing. (FH)

Thomas Bauer

Ihr Sachverständiger für Haus- und Kleingarten

Schäden

Maßnahmen

(falls hier keine Schäden aufgeführt sind, sind keine in den einzelnen Bereichen vorhanden)

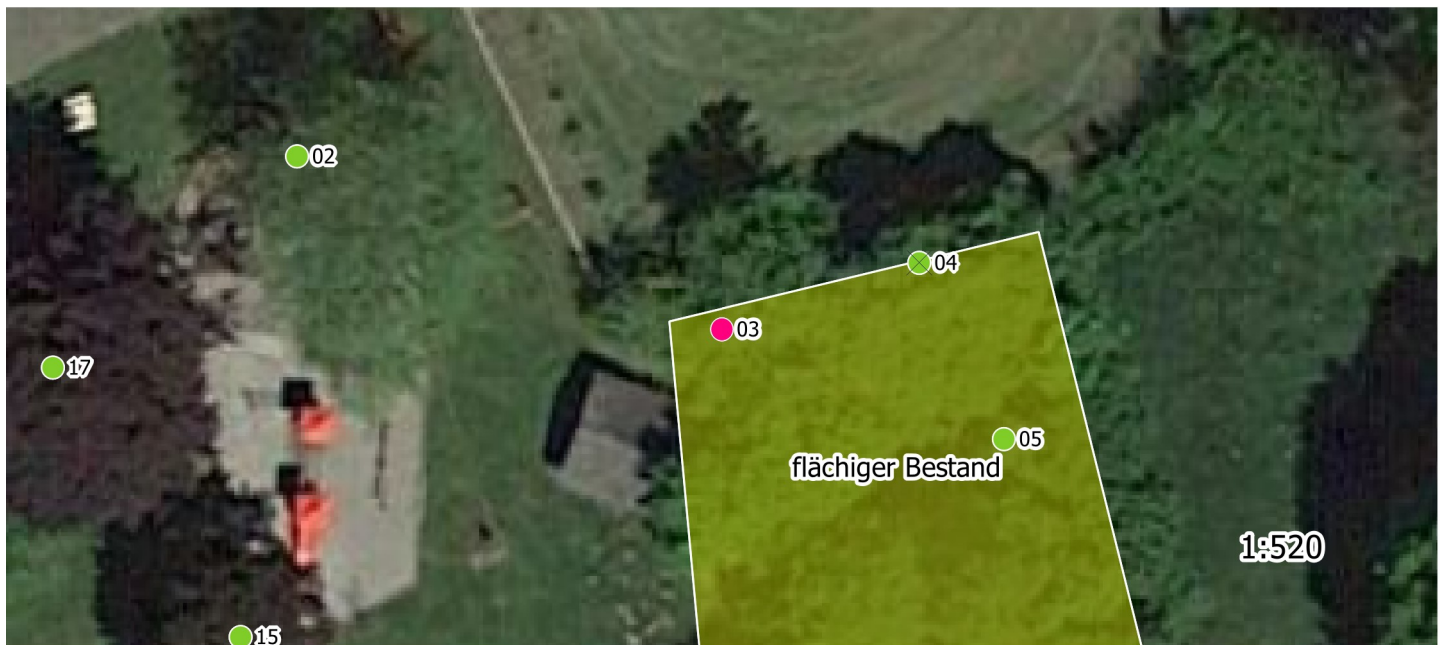

Baumdatenblatt Baumnummer 04

Grunddaten

Auftraggeber: Kath. Kirchenstiftung Mariä Himmelfahrt
Straße: Kirchenweg 6
Ort: 87755 Kirchhaslach
Baumart: Tilia sp. (Linde)
Höhe: 9 m
Kronenbreite: 8 m
Stammdurchmesser: 26 cm
Zustand: nicht/leicht geschädigt
Vitalität: gut
Entwicklungsphase: Reifephase
Sicherheitserwartung:
Datum: 09.03.2023
Name: thomas bauer
Kontrollintervall: 15 Monate, nächste Kontrolle 6/2024
Bemerkung:

Dipl.-Wirt.-Ing. (FH)
Thomas Bauer
Ihr Sachverständiger für Haus- und Kleingarten

Schäden

Maßnahmen

(falls hier keine Schäden aufgeführt sind, sind keine in den einzelnen Bereichen vorhanden)



Baumdatenblatt Baumnummer 05

Grunddaten

Auftraggeber: Kath. Kirchenstiftung Mariä Himmelfahrt
Straße: Kirchenweg 6
Ort: 87755 Kirchhaslach
Baumart: *Corylus avellana* (Gemeine Hasel)
Höhe: 9 m
Kronenbreite: 12 m
Stammdurchmesser: 22 cm , 10-stämmig
Zustand: gesund, leicht geschädigt
Vitalität: gut
Entwicklungsphase: Reifephase
Datum: 09.03.2023
Name: thomas bauer
Kontrollintervall: 15 Monate, nächste Kontrolle 6/2024
Bemerkung:

Dipl.-Wirt.-Ing. (FH)

Thomas Bauer

Ihr Sachverständiger für Haus- und Kleingarten

Schäden

Maßnahmen

(falls hier keine Schäden aufgeführt sind, sind keine in den einzelnen Bereichen vorhanden)



Baumdatenblatt Baumnummer 06

Grunddaten

Auftraggeber: Kath. Kirchenstiftung Mariä Himmelfahrt
Straße: Kirchenweg 6
Ort: 87755 Kirchhaslach
Baumart: Ahorn (Acer)
Höhe: 12 m
Kronenbreite: 11 m
Stammdurchmesser: 45 cm
Zustand: nicht/leicht geschädigt
Vitalität: gut
Entwicklungsphase: Reifephase
Datum: 09.03.2023
Name: thomas bauer
Kontrollintervall: 15 Monate, nächste Kontrolle 6/2024
Bemerkung:

Dipl.-Wirt.-Ing. (FH)

Thomas Bauer

Ihr Sachverständiger für Haus- und Kleingarten

Schäden

Maßnahmen

(falls hier keine Schäden aufgeführt sind, sind keine in den einzelnen Bereichen vorhanden)



Baumdatenblatt Baumnummer 08

Grunddaten

Auftraggeber: Kath. Kirchenstiftung Mariä Himmelfahrt
Straße: Kirchenweg 6
Ort: 87755 Kirchhaslach
Baumart: Ahorn (Acer)
Höhe: 13 m
Kronenbreite: 8 m
Stammdurchmesser: 35 cm
Zustand: nicht/leicht geschädigt
Vitalität: gut
Entwicklungsphase: Reifephase
Datum: 09.03.2023
Name: thomas bauer
Kontrollintervall: 15 Monate, nächste Kontrolle 6/2024
Bemerkung:

Dipl.-Wirt.-Ing. (FH)

Thomas Bauer
Ihr Sachverständiger für Haus- und Kleingarten

Schäden

(falls hier keine Schäden aufgeführt sind, sind keine in den einzelnen Bereichen vorhanden)

Maßnahmen

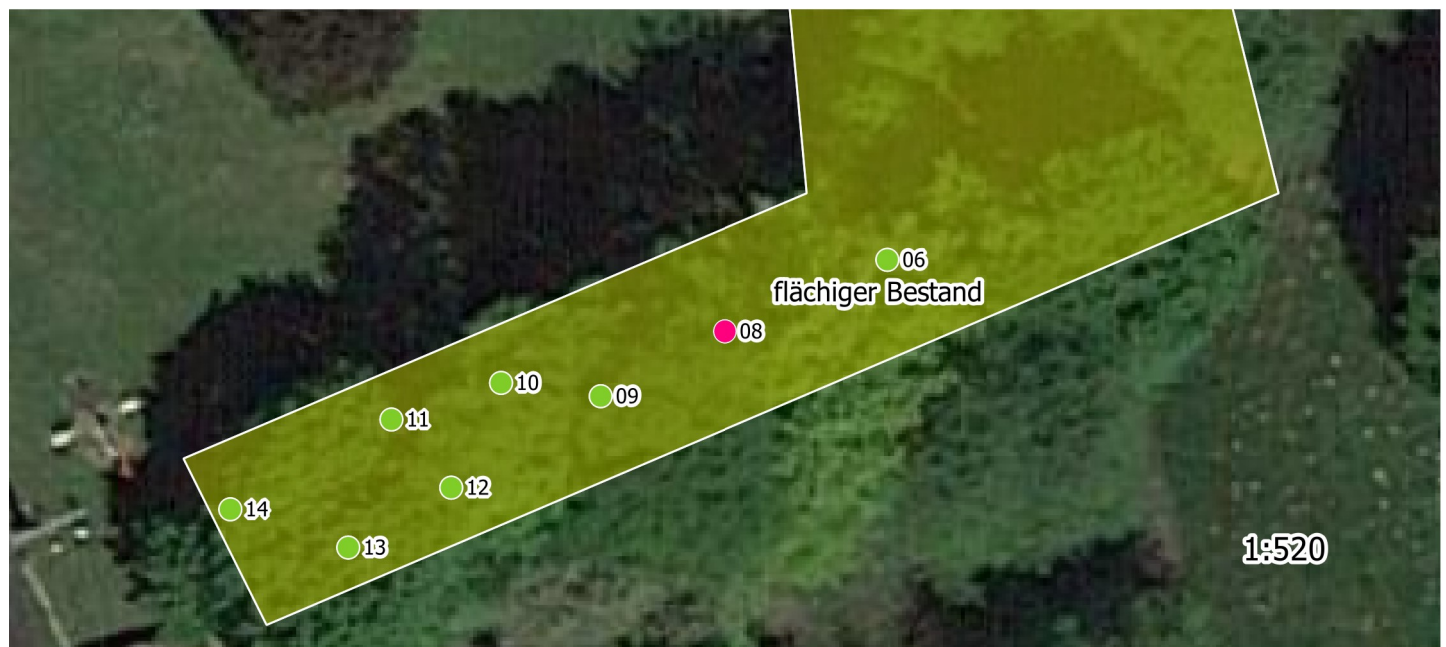

Baumdatenblatt Baumnummer 09

Grunddaten

Auftraggeber: Kath. Kirchenstiftung Mariä Himmelfahrt
Straße: Kirchenweg 6
Ort: 87755 Kirchhaslach
Baumart: Eiche (Quercus)
Höhe: 14 m
Kronenbreite: 17 m
Stammdurchmesser: 60 cm
Zustand: nicht/leicht geschädigt
Vitalität: gut
Entwicklungsphase: Reifephase
Datum: 09.03.2023
Name: thomas bauer
Kontrollintervall: 15 Monate, nächste Kontrolle 6/2024
Bemerkung:

Dipl.-Wirt.-Ing. (FH)

Thomas Bauer

Ihr Sachverständiger für Haus- und Kleingarten

Schäden

Maßnahmen

(falls hier keine Schäden aufgeführt sind, sind keine in den einzelnen Bereichen vorhanden)



Baumdatenblatt Baumnummer 10

Grunddaten

Auftraggeber: Kath. Kirchenstiftung Mariä Himmelfahrt
Straße: Kirchenweg 6
Ort: 87755 Kirchhaslach
Baumart: Tilia sp. (Linde)
Höhe: 16 m
Kronenbreite: 11 m
Stammdurchmesser: 76 cm
Zustand: nicht/leicht geschädigt
Vitalität: gut
Entwicklungsphase: Reifephase
Datum: 09.03.2023
Name: thomas bauer
Kontrollintervall: 15 Monate, nächste Kontrolle 6/2024
Bemerkung:

Dipl.-Wirt.-Ing. (FH)

Thomas Bauer
Ihr Sachverständiger für Haus- und Kleingarten

Schäden

Stamm

Zwiesel

Wurzelbereich/Baumumfeld

(falls hier keine Schäden aufgeführt sind, sind keine in den einzelnen Bereichen vorhanden)

Maßnahmen



Baumdatenblatt Baumnummer 11

Grunddaten

Auftraggeber: Kath. Kirchenstiftung Mariä Himmelfahrt
Straße: Kirchenweg 6
Ort: 87755 Kirchhaslach
Baumart: Quercus cerris (Zerr-Eiche)
Höhe: 14 m
Kronenbreite: 6 m
Stammdurchmesser: 44 cm
Zustand: nicht/leicht geschädigt
Vitalität: gut
Entwicklungsphase: Reifephase
Datum: 09.03.2023
Name: thomas bauer
Kontrollintervall: 15 Monate, nächste Kontrolle 6/2024
Bemerkung:

Dipl.-Wirt.-Ing. (FH)

Thomas Bauer
Ihr Sachverständiger für Haus- und Kleingarten

Schäden

(falls hier keine Schäden aufgeführt sind, sind keine in den einzelnen Bereichen vorhanden)

Maßnahmen



Baumdatenblatt Baumnummer 12

Grunddaten

Auftraggeber: Kath. Kirchenstiftung Mariä Himmelfahrt
Straße: Kirchenweg 6
Ort: 87755 Kirchhaslach
Baumart: Platanus x hispanica (Gewöhnliche Platane)
Höhe: 13 m
Kronenbreite: 9 m
Stammdurchmesser: 55 cm
Zustand: nicht/leicht geschädigt
Vitalität: gut
Entwicklungsphase: Reifephase
Datum: 09.03.2023
Name: thomas bauer
Kontrollintervall: 15 Monate, nächste Kontrolle 6/2024
Bemerkung:

Dipl.-Wirt.-Ing. (FH)

Thomas Bauer

Ihr Sachverständiger für Haus- und Kleingarten

Schäden

Stamm

Fäulen, Höhlungen, Pilzbefall

Wurzelbereich/Baumumfeld

(falls hier keine Schäden aufgeführt sind, sind keine in den einzelnen Bereichen vorhanden)

Maßnahmen

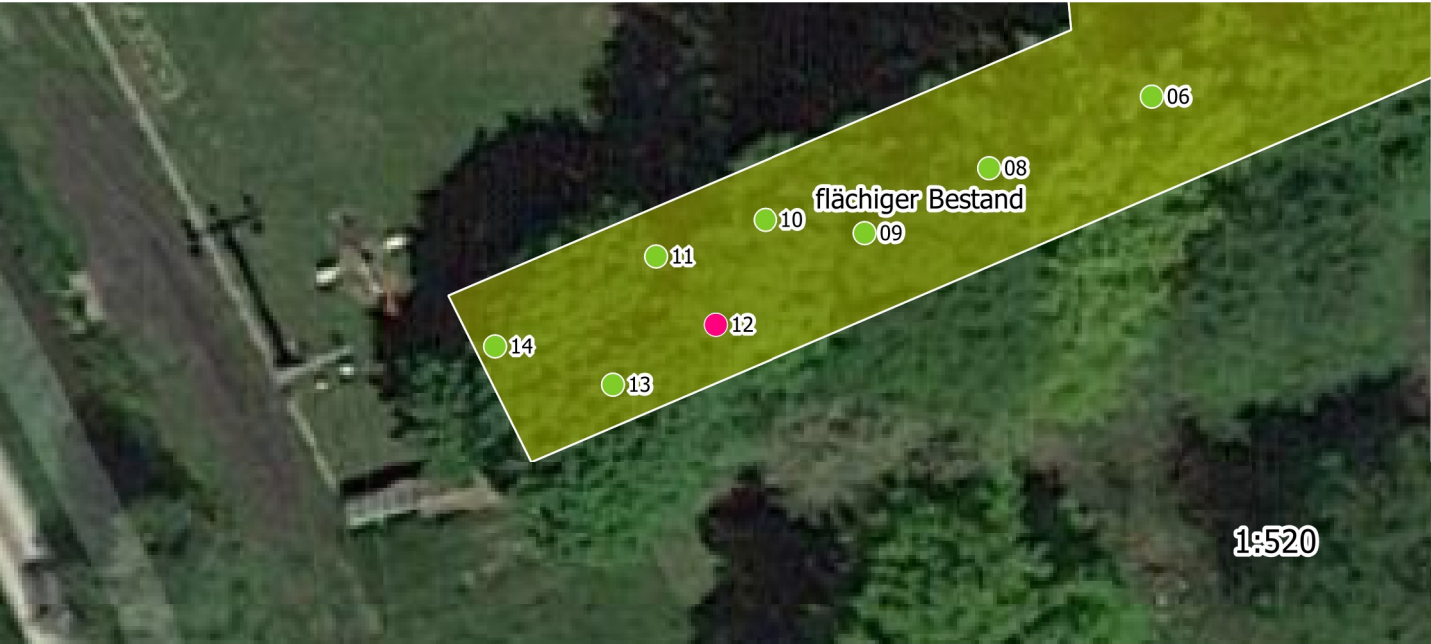

Baumdatenblatt Baumnummer 13

Grunddaten

Auftraggeber: Kath. Kirchenstiftung Mariä Himmelfahrt
Straße: Kirchenweg 6
Ort: 87755 Kirchhaslach
Baumart: Tilia sp. (Linde)
Höhe: 16 m
Kronenbreite: 14 m
Stammdurchmesser: 72 cm
Zustand: nicht/leicht geschädigt
Vitalität: gut
Entwicklungsphase: Reifephase
Datum: 09.03.2023
Name: thomas bauer
Kontrollintervall: 15 Monate, nächste Kontrolle 6/2024
Bemerkung:

Dipl.-Wirt.-Ing. (FH)

Thomas Bauer

Ihr Sachverständiger für Haus- und Kleingarten

Schäden

Maßnahmen

(falls hier keine Schäden aufgeführt sind, sind keine in den einzelnen Bereichen vorhanden)



Baumdatenblatt Baumnummer 14

Grunddaten

Auftraggeber: Kath. Kirchenstiftung Mariä Himmelfahrt
Straße: Kirchenweg 6
Ort: 87755 Kirchhaslach
Baumart: Ahorn (Acer)
Höhe: 11 m
Kronenbreite: 12 m
Stammdurchmesser: 55 cm , 45 cm
Zustand: nicht/leicht geschädigt
Vitalität: gut
Entwicklungsphase: Reifephase
Datum: 09.03.2023
Name: thomas bauer
Kontrollintervall: 15 Monate, nächste Kontrolle 6/2024
Bemerkung:

Dipl.-Wirt.-Ing. (FH)

Thomas Bauer
Ihr Sachverständiger für Haus- und Kleingarten

Schäden

(falls hier keine Schäden aufgeführt sind, sind keine in den einzelnen Bereichen vorhanden)

Maßnahmen



Baumdatenblatt Baumnummer 15

Grunddaten

Auftraggeber: Kath. Kirchenstiftung Mariä Himmelfahrt
Straße: Kirchenweg 6
Ort: 87755 Kirchhaslach
Baumart: Ahorn (Acer)
Höhe: 11 m
Kronenbreite: 12 m
Stammdurchmesser: 44 cm
Zustand: nicht/leicht geschädigt
Vitalität: gut
Entwicklungsphase: Reifephase
Datum: 09.03.2023
Name: thomas bauer
Kontrollintervall: 15 Monate, nächste Kontrolle 6/2024
Bemerkung:

Dipl.-Wirt.-Ing. (FH)

Thomas Bauer

Ihr Sachverständiger für Haus- und Kleingarten

Schäden

(falls hier keine Schäden aufgeführt sind, sind keine in den einzelnen Bereichen vorhanden)

Maßnahmen



Baumdatenblatt Baumnummer 16

Grunddaten

Auftraggeber: Kath. Kirchenstiftung Mariä Himmelfahrt
Straße: Kirchenweg 6
Ort: 87755 Kirchhaslach
Baumart: Malus sp. (Apfel)
Höhe: 5 m
Kronenbreite: 4 m
Stammdurchmesser: 23 cm
Zustand: nicht/leicht geschädigt
Vitalität: gut
Entwicklungsphase: Reifephase
Datum: 09.03.2023
Name: thomas bauer
Kontrollintervall: 15 Monate, nächste Kontrolle 6/2024
Bemerkung:

Dipl.-Wirt.-Ing. (FH)

Thomas Bauer

Ihr Sachverständiger für Haus- und Kleingarten

Schäden

Maßnahmen

(falls hier keine Schäden aufgeführt sind, sind keine in den einzelnen Bereichen vorhanden)



Baumdatenblatt Baumnummer 17

Grunddaten

Auftraggeber: Kath. Kirchenstiftung Mariä Himmelfahrt
Straße: Kirchenweg 6
Ort: 87755 Kirchhaslach
Baumart: *Fagus sylvatica* (Gemeine Buche)
Höhe: 18 m
Kronenbreite: 15 m
Stammdurchmesser: 55 cm
Zustand: nicht/leicht geschädigt
Vitalität: gut
Entwicklungsphase: Reifephase
Datum: 09.03.2023
Name: thomas bauer
Kontrollintervall: 15 Monate, nächste Kontrolle 6/2024
Bemerkung:

Dipl.-Wirt.-Ing. (FH)

Thomas Bauer

Ihr Sachverständiger für Haus- und Kleingarten

Schäden

(falls hier keine Schäden aufgeführt sind, sind keine in den einzelnen Bereichen vorhanden)

Maßnahmen



Baumdatenblatt Baumnummer 18

Grunddaten

Auftraggeber: Kath. Kirchenstiftung Mariä Himmelfahrt
Straße: Kirchenweg 3
Ort: 87755 Kirchhaslach
Baumart: Malus sp. (Apfel)
Höhe: 6 m
Kronenbreite: 6 m
Stammdurchmesser: 18 cm
Zustand: gesund, leicht geschädigt
Vitalität: gut
Entwicklungsphase: Reifephase
Datum: 09.03.2023
Name: thomas bauer
Kontrollintervall: 15 Monate, nächste Kontrolle 6/2024
Bemerkung:

Dipl.-Wirt.-Ing. (FH)

Thomas Bauer

Ihr Sachverständiger für Haus- und Kleingarten

Schäden

Maßnahmen

(falls hier keine Schäden aufgeführt sind, sind keine in den einzelnen Bereichen vorhanden)



Baumdatenblatt Baumnummer 19

Grunddaten

Auftraggeber: Kath. Kirchenstiftung Mariä Himmelfahrt
Straße: Kirchenweg 3
Ort: 87755 Kirchhaslach
Baumart: Tilia sp. (Linde)
Höhe: 15 m
Kronenbreite: 10 m
Stammdurchmesser: 39 cm
Zustand: gesund, leicht geschädigt
Vitalität: gut
Entwicklungsphase: Reifephase
Datum: 09.03.2023
Name: thomas bauer
Kontrollintervall: 15 Monate, nächste Kontrolle 6/2024
Bemerkung:

Dipl.-Wirt.-Ing. (FH)

Thomas Bauer

Ihr Sachverständiger für Haus- und Kleingarten

Schäden

Maßnahmen

(falls hier keine Schäden aufgeführt sind, sind keine in den einzelnen Bereichen vorhanden)



Baumdatenblatt Baumnummer 20

Grunddaten

Auftraggeber: Kath. Kirchenstiftung Mariä Himmelfahrt
Straße: Kirchenweg 3
Ort: 87755 Kirchhaslach
Baumart: Tilia sp. (Linde)
Höhe: 12 m
Kronenbreite: 12 m
Stammdurchmesser: 55 cm
Zustand: gesund, leicht geschädigt
Vitalität: gut
Entwicklungsphase: Reifephase
Datum: 09.03.2023
Name: thomas bauer
Kontrollintervall: 15 Monate, nächste Kontrolle 6/2024
Bemerkung:

Dipl.-Wirt.-Ing. (FH)

Thomas Bauer

Ihr Sachverständiger für Haus- und Kleingarten

Schäden

Maßnahmen

(falls hier keine Schäden aufgeführt sind, sind keine in den einzelnen Bereichen vorhanden)



Baumdatenblatt Baumnummer 21

Grunddaten

Auftraggeber: Kath. Kirchenstiftung Mariä Himmelfahrt
Straße: Kirchenweg 3
Ort: 87755 Kirchhaslach
Baumart: Tilia sp. (Linde)
Höhe: 12 m
Kronenbreite: 14 m
Stammdurchmesser: 43 cm , 43 cm
Zustand: gesund, leicht geschädigt
Vitalität: gut
Entwicklungsphase: Reifephase
Datum: 09.03.2023
Name: thomas bauer
Kontrollintervall: 15 Monate, nächste Kontrolle 6/2024
Bemerkung:

Dipl.-Wirt.-Ing. (FH)

Thomas Bauer
Ihr Sachverständiger für Haus- und Kleingarten

Schäden

Krone

Totholz, Astab- bzw. Ausbrüche, Lichter Raum

Stamm

Zwiesel

Wurzelbereich/Baumumfeld

(falls hier keine Schäden aufgeführt sind, sind keine in den einzelnen Bereichen vorhanden)

Maßnahmen



Baumdatenblatt Baumnummer 22

Grunddaten

Auftraggeber: Kath. Kirchenstiftung Mariä Himmelfahrt
Straße: Kirchenweg 3
Ort: 87755 Kirchhaslach
Baumart: Tilia sp. (Linde)
Höhe: 12 m
Kronenbreite: 12 m
Stammdurchmesser: 53 cm
Zustand: gesund, leicht geschädigt
Vitalität: gut
Entwicklungsphase: Reifephase
Datum: 09.03.2023
Name: thomas bauer
Kontrollintervall: 15 Monate, nächste Kontrolle 6/2024
Bemerkung:

Dipl.-Wirt.-Ing. (FH)

Thomas Bauer

Ihr Sachverständiger für Haus- und Kleingarten

Schäden

Maßnahmen

(falls hier keine Schäden aufgeführt sind, sind keine in den einzelnen Bereichen vorhanden)



Baumdatenblatt Baumnummer 23

Grunddaten

Auftraggeber: Kath. Kirchenstiftung Mariä Himmelfahrt
Straße: Kirchenweg 3
Ort: 87755 Kirchhaslach
Baumart: Malus sp. (Apfel)
Höhe: 6 m
Kronenbreite: 11 m
Stammdurchmesser: 2 cm
Zustand: gesund, leicht geschädigt
Vitalität: gut
Entwicklungsphase: Reifephase
Datum: 09.03.2023
Name: thomas bauer
Kontrollintervall: 15 Monate, nächste Kontrolle 6/2024
Bemerkung:

Dipl.-Wirt.-Ing. (FH)

Thomas Bauer

Ihr Sachverständiger für Haus- und Kleingarten

Schäden

Maßnahmen

(falls hier keine Schäden aufgeführt sind, sind keine in den einzelnen Bereichen vorhanden)



Baumdatenblatt Baumnummer 24

Grunddaten

Auftraggeber: Kath. Kirchenstiftung Mariä Himmelfahrt
Straße: Kirchenweg 3
Ort: 87755 Kirchhaslach
Baumart: Malus sp. (Apfel)
Höhe: 7 m
Kronenbreite: 6 m
Stammdurchmesser: 3 cm
Zustand: gesund, leicht geschädigt
Vitalität: gut
Entwicklungsphase: Reifephase
Datum: 09.03.2023
Name: thomas bauer
Kontrollintervall: 15 Monate, nächste Kontrolle 6/2024
Bemerkung:

Dipl.-Wirt.-Ing. (FH)

Thomas Bauer

Ihr Sachverständiger für Haus- und Kleingarten

Schäden

Maßnahmen

(falls hier keine Schäden aufgeführt sind, sind keine in den einzelnen Bereichen vorhanden)

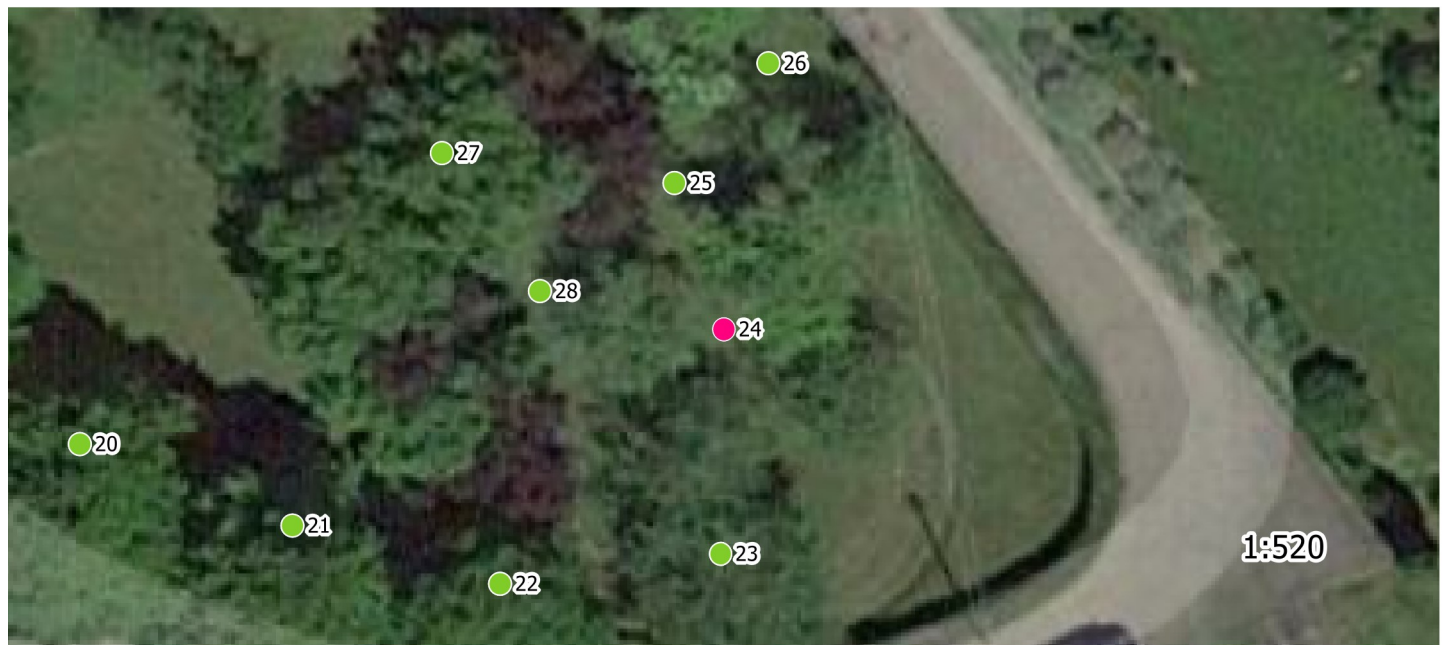

Baumdatenblatt Baumnummer 25

Grunddaten

Auftraggeber: Kath. Kirchenstiftung Mariä Himmelfahrt
Straße: Kirchenweg 3
Ort: 87755 Kirchhaslach
Baumart: Malus sp. (Apfel)
Höhe: 7 m
Kronenbreite: 5 m
Stammdurchmesser: 35 cm
Zustand: gesund, leicht geschädigt
Vitalität: gut
Entwicklungsphase: Reifephase
Datum: 09.03.2023
Name: thomas bauer
Kontrollintervall: 15 Monate, nächste Kontrolle 6/2024
Bemerkung:

Dipl.-Wirt.-Ing. (FH)

Thomas Bauer

Ihr Sachverständiger für Haus- und Kleingarten

Schäden

Maßnahmen

(falls hier keine Schäden aufgeführt sind, sind keine in den einzelnen Bereichen vorhanden)



Baumdatenblatt Baumnummer 26

Grunddaten

Auftraggeber: Kath. Kirchenstiftung Mariä Himmelfahrt
Straße: Kirchenweg 3
Ort: 87755 Kirchhaslach
Baumart: Malus sp. (Apfel)
Höhe: 6 m
Kronenbreite: 7 m
Stammdurchmesser: 50 cm
Zustand: stärker geschädigt
Vitalität: mittel
Entwicklungsphase: Reifephase
Datum: 09.03.2023
Name: thomas bauer
Kontrollintervall: 15 Monate, nächste Kontrolle 6/2024
Bemerkung:

Dipl.-Wirt.-Ing. (FH)

Thomas Bauer

Ihr Sachverständiger für Haus- und Kleingarten

Schäden

Krone

Kappungsstellen, Fehlentwicklungen in der Krone, Ständer, Steilläste

(falls hier keine Schäden aufgeführt sind, sind keine in den einzelnen Bereichen vorhanden)

Maßnahmen



Baumdatenblatt Baumnummer 27

Grunddaten

Auftraggeber: Kath. Kirchenstiftung Mariä Himmelfahrt
Straße: Kirchenweg 3
Ort: 87755 Kirchhaslach
Baumart: Malus sp. (Apfel)
Höhe: 8 m
Kronenbreite: 4 m
Stammdurchmesser: 32 cm
Zustand: gesund, leicht geschädigt
Vitalität: gut
Entwicklungsphase: Reifephase
Datum: 09.03.2023
Name: thomas bauer
Kontrollintervall: 15 Monate, nächste Kontrolle 6/2024
Bemerkung:

Dipl.-Wirt.-Ing. (FH)

Thomas Bauer

Ihr Sachverständiger für Haus- und Kleingarten

Schäden

Maßnahmen

(falls hier keine Schäden aufgeführt sind, sind keine in den einzelnen Bereichen vorhanden)



Baumdatenblatt Baumnummer 28

Grunddaten

Auftraggeber: Kath. Kirchenstiftung Mariä Himmelfahrt
Straße: Kirchenweg 3
Ort: 87755 Kirchhaslach
Baumart: Malus domestica (Kulturapfel)
Höhe: 7 m
Kronenbreite: 9 m
Stammdurchmesser: 42 cm
Zustand: gesund, leicht geschädigt
Vitalität: mittel
Entwicklungsphase: Altersphase
Datum: 09.03.2023
Name: thomas bauer
Kontrollintervall: 15 Monate, nächste Kontrolle 6/2024
Bemerkung:

Dipl.-Wirt.-Ing. (FH)

Thomas Bauer

Ihr Sachverständiger für Haus- und Kleingarten

Schäden

Maßnahmen

(falls hier keine Schäden aufgeführt sind, sind keine in den einzelnen Bereichen vorhanden)



Baumdatenblatt Baumnummer 29

Grunddaten

Auftraggeber: Kath. Kirchenstiftung Mariä Himmelfahrt
Straße: Kirchenweg 3
Ort: 87755 Kirchhaslach
Baumart: Birke (Betula)
Höhe: 12 m
Kronenbreite: 12 m
Stammdurchmesser: 38 cm
Zustand: gesund, leicht geschädigt
Vitalität: gut
Entwicklungsphase: Reifephase
Datum: 09.03.2023
Name: thomas bauer
Kontrollintervall: 15 Monate, nächste Kontrolle 6/2024
Bemerkung:

Dipl.-Wirt.-Ing. (FH)

Thomas Bauer
Ihr Sachverständiger für Haus- und Kleingarten

Schäden

Krone

Kappungsstellen

(falls hier keine Schäden aufgeführt sind, sind keine in den einzelnen Bereichen vorhanden)

Maßnahmen

Dringlichkeit normal: Kronenpflege, Einkürzung (einzelne Äste, Teile der Krone, Krone)



Baumdatenblatt Baumnummer 30

Grunddaten

Auftraggeber: Kath. Kirchenstiftung Mariä Himmelfahrt
Straße: Kirchenweg 3
Ort: 87755 Kirchhaslach
Baumart: Birke (Betula)
Höhe: 12 m
Kronenbreite: 9 m
Stammdurchmesser: 35 cm
Zustand: gesund, leicht geschädigt
Vitalität: gut
Entwicklungsphase: Reifephase
Datum: 09.03.2023
Name: thomas bauer
Kontrollintervall: 15 Monate, nächste Kontrolle 6/2024
Bemerkung:

Dipl.-Wirt.-Ing. (FH)

Thomas Bauer
Ihr Sachverständiger für Haus- und Kleingarten

Schäden

(falls hier keine Schäden aufgeführt sind, sind keine in den einzelnen Bereichen vorhanden)

Maßnahmen

Dringlichkeit normal: Kronenpflege, Einkürzung (einzelne Äste, Teile der Krone, Krone)



Baumdatenblatt Baumnummer 31

Grunddaten

Auftraggeber: Kath. Kirchenstiftung Mariä Himmelfahrt
Straße: Kirchenweg 3
Ort: 87755 Kirchhaslach
Baumart: Birke (Betula)
Höhe: 11 m
Kronenbreite: 9 m
Stammdurchmesser: 31 cm
Zustand: gesund, leicht geschädigt
Vitalität: gut
Entwicklungsphase: Reifephase
Datum: 09.03.2023
Name: thomas bauer
Kontrollintervall: 15 Monate, nächste Kontrolle 6/2024
Bemerkung:

Dipl.-Wirt.-Ing. (FH)

Thomas Bauer

Ihr Sachverständiger für Haus- und Kleingarten

Schäden

(falls hier keine Schäden aufgeführt sind, sind keine in den einzelnen Bereichen vorhanden)

Maßnahmen



Baumdatenblatt Baumnummer 32

Grunddaten

Auftraggeber: Kath. Kirchenstiftung Mariä Himmelfahrt
Straße: Kirchenweg 3
Ort: 87755 Kirchhaslach
Baumart: Prunus domestica subsp. domestica (Zwetschge)
Höhe: 7 m
Kronenbreite: 5 m
Stammdurchmesser: 23 cm
Zustand: stärker geschädigt
Vitalität: schlecht
Entwicklungsphase: Reifephase
Datum: 09.03.2023
Name: thomas bauer
Kontrollintervall: 15 Monate, nächste Kontrolle 6/2024
Bemerkung:

Dipl.-Wirt.-Ing. (FH)

Thomas Bauer

Ihr Sachverständiger für Haus- und Kleingarten

Schäden

Maßnahmen

(falls hier keine Schäden aufgeführt sind, sind keine in den einzelnen Bereichen vorhanden)



Baumdatenblatt Baumnummer 33

Grunddaten

Auftraggeber: Kath. Kirchenstiftung Mariä Himmelfahrt
Straße: Kirchenweg 3
Ort: 87755 Kirchhaslach
Baumart: Prunus domestica subsp. domestica (Zwetschge)
Höhe: 8 m
Kronenbreite: 6 m
Stammdurchmesser: 22 cm , 18 cm
Zustand: gesund, leicht geschädigt
Vitalität: gut
Entwicklungsphase: Reifephase
Datum: 09.03.2023
Name: thomas bauer
Kontrollintervall: 15 Monate, nächste Kontrolle 6/2024
Bemerkung:

Dipl.-Wirt.-Ing. (FH)

Thomas Bauer

Ihr Sachverständiger für Haus- und Kleingarten

Schäden

Maßnahmen

(falls hier keine Schäden aufgeführt sind, sind keine in den einzelnen Bereichen vorhanden)

