

# Baumdatenblatt Baumnummer 01

## Grunddaten

Auftraggeber: Kath. Kirchenstiftung Mariä Himmelfahrt  
Straße: Kirchenweg 6  
Ort: 87755 Kirchhaslach  
Baumart: Sorbus aucuparia (Eberesche)  
Höhe: 5 m  
Kronenbreite: 5 m  
Stammdurchmesser: 18 cm  
Zustand: nicht/leicht geschädigt  
Vitalität: mittel  
Entwicklungsphase: Reifephase  
Datum: 25.04.2024  
Name: Thomas Bauer  
Kontrollintervall: 15 Monate, nächste Kontrolle 7/2025  
Bemerkung:

Dipl.-Wirt.-Ing. (FH)  
**Thomas Bauer**  
Ihr Sachverständiger für Haus- und Kleingarten

## Schäden

## Maßnahmen

(falls hier keine Schäden aufgeführt sind, sind keine in den einzelnen Bereichen vorhanden)



# Baumdatenblatt Baumnummer 02

## Grunddaten

Auftraggeber: Kath. Kirchenstiftung Mariä Himmelfahrt  
Straße: Kirchenweg 6  
Ort: 87755 Kirchhaslach  
Baumart: Tilia sp. (Linde)  
Höhe: 18 m  
Kronenbreite: 17 m  
Stammdurchmesser: 55 cm  
Zustand: gesund, leicht geschädigt  
Vitalität: gut  
Entwicklungsphase: Reifephase  
Datum: 25.04.2024  
Name: Thomas Bauer  
Kontrollintervall: 15 Monate, nächste Kontrolle 7/2025  
Bemerkung:

Dipl.-Wirt.-Ing. (FH)  
**Thomas Bauer**  
Ihr Sachverständiger für Haus- und Kleingarten

## Schäden

### Krone

Totholz

(falls hier keine Schäden aufgeführt sind, sind keine in den einzelnen Bereichen vorhanden)

## Maßnahmen



# Baumdatenblatt Baumnummer 03

## Grunddaten

Auftraggeber: Kath. Kirchenstiftung Mariä Himmelfahrt  
Straße: Kirchenweg 6  
Ort: 87755 Kirchhaslach  
Baumart: Corylus avellana (Gemeine Hasel)  
Höhe: 7 m  
Kronenbreite: 8 m  
Stammdurchmesser: 18 cm  
Zustand: stärker geschädigt  
Vitalität: gut  
Entwicklungsphase: Reifephase  
Datum: 09.03.2023  
Name: Thomas Bauer  
Kontrollintervall: 15 Monate, nächste Kontrolle 6/2024  
Bemerkung:

Dipl.-Wirt.-Ing. (FH)

**Thomas Bauer**  
Ihr Sachverständiger für Haus- und Kleingarten

## Schäden

### Krone

Totholz, Astab- bzw. Ausbrüche

(falls hier keine Schäden aufgeführt sind, sind keine in den einzelnen Bereichen vorhanden)

## Maßnahmen

Dringlichkeit normal: Totholzentfernung





# Baumdatenblatt Baumnummer 04

## Grunddaten

Straße: Kirchenweg 3  
Ort: 87755 Kirchhaslach  
Baumart: Corylus avellana (Gemeine Hasel)  
Höhe: 8 m  
Kronenbreite: 12 m  
Stammdurchmesser: 25 cm , 11-stämmig  
Zustand: stärker geschädigt  
Vitalität: gut  
Entwicklungsphase: Reifephase  
Sicherheitserwartung: normal  
Datum: 25.04.2024  
Name: Thomas Bauer  
Kontrollintervall: 15 Monate, nächste Kontrolle 7/2025

Dipl.-Wirt.-Ing. (FH)

**Thomas Bauer**

Ihr Sachverständiger für Haus- und Kleingarten

## Schäden

(falls hier keine Schäden aufgeführt sind, sind keine in den einzelnen Bereichen vorhanden)

## Maßnahmen

⚠ Dringlichkeit hoch: 31 Kronensicherungsschnitt (gem. ZTV Baumpflege 3.3)





# Baumdatenblatt Baumnummer 05

## Grunddaten

Auftraggeber: Kath. Kirchenstiftung Mariä Himmelfahrt  
Straße: Kirchenweg 6  
Ort: 87755 Kirchhaslach  
Baumart: *Corylus avellana* (Gemeine Hasel)  
Höhe: 9 m  
Kronenbreite: 12 m  
Stammdurchmesser: 22 cm , 10-stämmig  
Zustand: gesund, leicht geschädigt  
Vitalität: gut  
Entwicklungsphase: Reifephase  
Datum: 25.04.2024  
Name: Thomas Bauer  
Kontrollintervall: 15 Monate, nächste Kontrolle 7/2025  
Bemerkung:

Dipl.-Wirt.-Ing. (FH)

**Thomas Bauer**

Ihr Sachverständiger für Haus- und Kleingarten

## Schäden

## Maßnahmen

(falls hier keine Schäden aufgeführt sind, sind keine in den einzelnen Bereichen vorhanden)



# Baumdatenblatt Baumnummer 06

## Grunddaten

Auftraggeber: Kath. Kirchenstiftung Mariä Himmelfahrt  
Straße: Kirchenweg 6  
Ort: 87755 Kirchhaslach  
Baumart: Ahorn (Acer)  
Höhe: 12 m  
Kronenbreite: 11 m  
Stammdurchmesser: 45 cm  
Zustand: stärker geschädigt  
Vitalität: gut  
Entwicklungsphase: Reifephase  
Datum: 25.04.2024  
Name: Thomas Bauer  
Kontrollintervall: 15 Monate, nächste Kontrolle 7/2025  
Bemerkung:

Dipl.-Wirt.-Ing. (FH)

**Thomas Bauer**

Ihr Sachverständiger für Haus- und Kleingarten

## Schäden

## Maßnahmen

(falls hier keine Schäden aufgeführt sind, sind keine in den einzelnen Bereichen vorhanden)

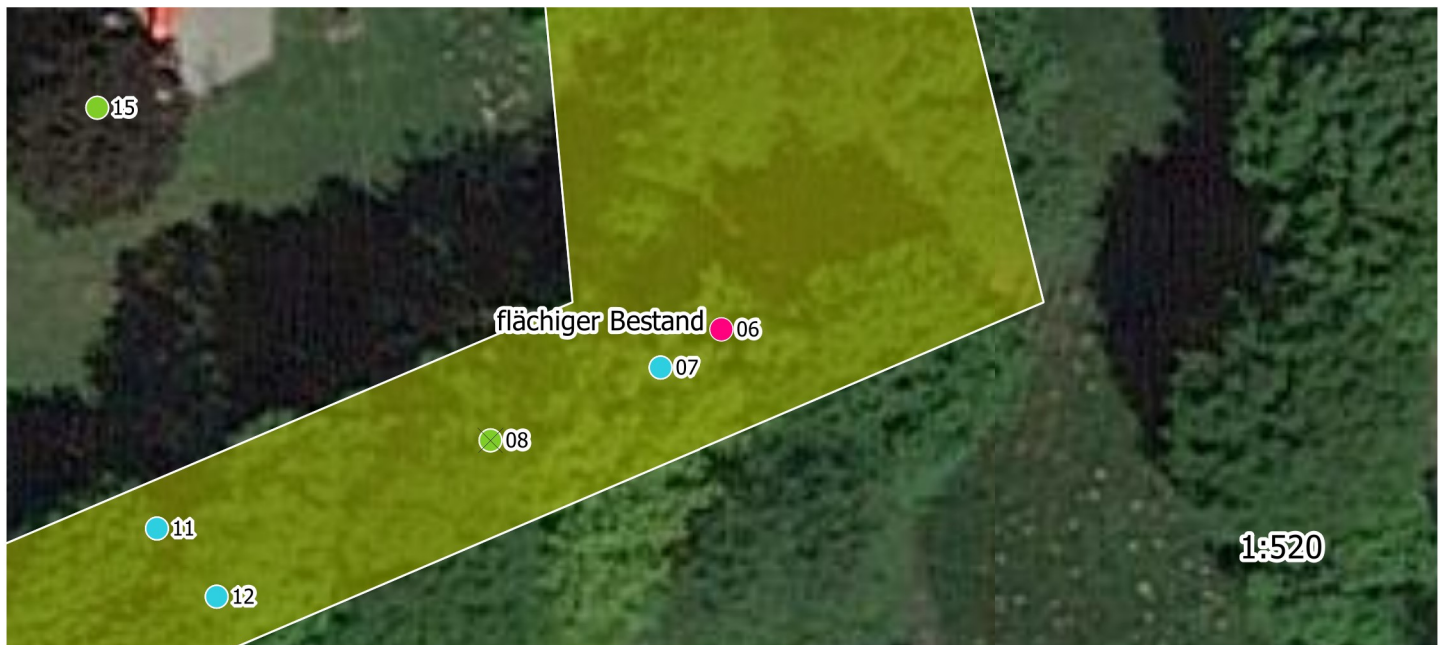

# Baumdatenblatt Baumnummer 07

## Grunddaten

Straße: Kirchenweg 3  
Ort: 87755 Kirchhaslach  
Baumart: Quercus sp. (Eiche)  
Höhe: 18 m  
Kronenbreite: 15 m  
Stammdurchmesser: 75 cm  
Zustand: gesund, leicht geschädigt  
Vitalität: gut  
Entwicklungsphase: Reifephase  
Sicherheitserwartung: normal  
Datum: 25.04.2024  
Name: Thomas Bauer  
Kontrollintervall: 15 Monate, nächste Kontrolle 7/2025

Dipl.-Wirt.-Ing. (FH)

Thomas

Bauer

Ihr Sachverständiger für Haus- und Kleingarten

## Schäden

### Krone

Fehlentwicklungen in der Krone

(falls hier keine Schäden aufgeführt sind, sind keine in den einzelnen Bereichen vorhanden)

## Maßnahmen

Dringlichkeit normal: Kronenpflege, Einkürzung (einzelne Äste, Teile der Krone, Krone)

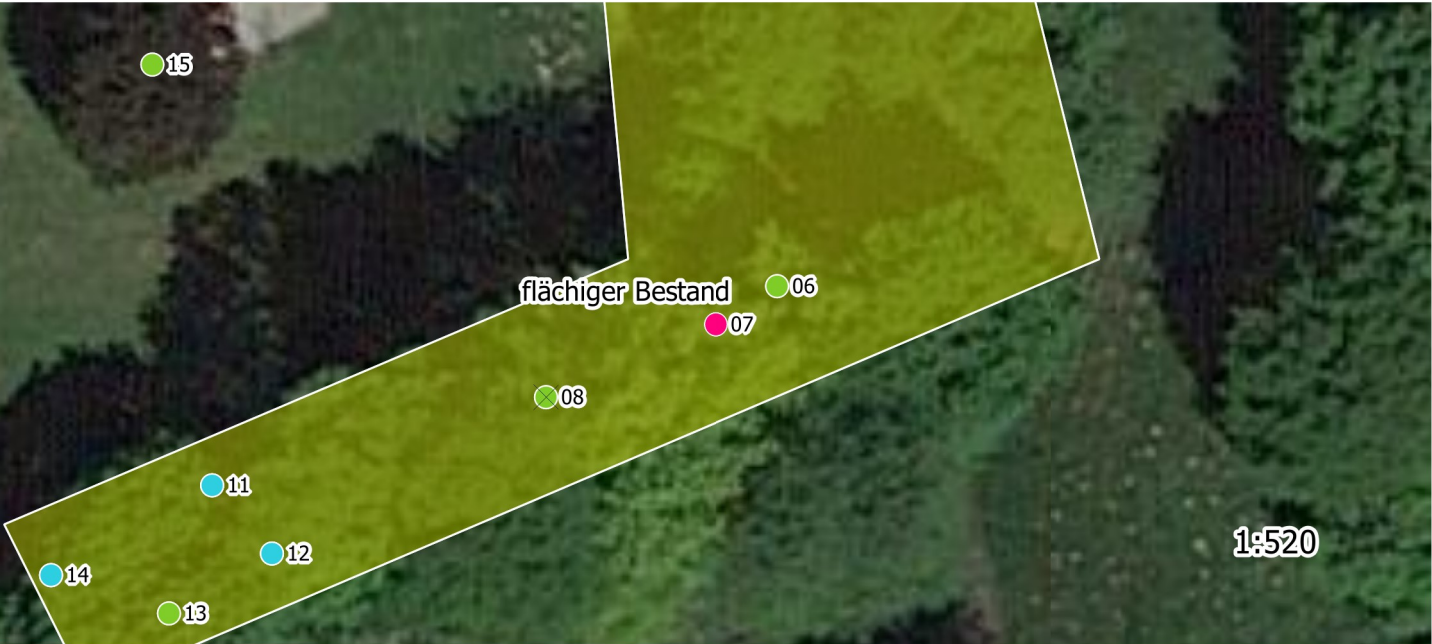



# Baumdatenblatt Baumnummer 08

## Grunddaten

Auftraggeber: Kath. Kirchenstiftung Mariä Himmelfahrt  
Straße: Kirchenweg 6  
Ort: 87755 Kirchhaslach  
Baumart: Ahorn (Acer)  
Höhe: 13 m  
Kronenbreite: 8 m  
Stammdurchmesser: 35 cm  
Zustand: nicht/leicht geschädigt  
Vitalität: gut  
Entwicklungsphase: Reifephase  
Datum: 25.04.2024  
Name: Thomas Bauer  
Kontrollintervall: 15 Monate, nächste Kontrolle 7/2025  
Bemerkung:

Dipl.-Wirt.-Ing. (FH)  
**Thomas Bauer**  
Ihr Sachverständiger für Haus- und Kleingarten

## Schäden

(falls hier keine Schäden aufgeführt sind, sind keine in den einzelnen Bereichen vorhanden)

## Maßnahmen

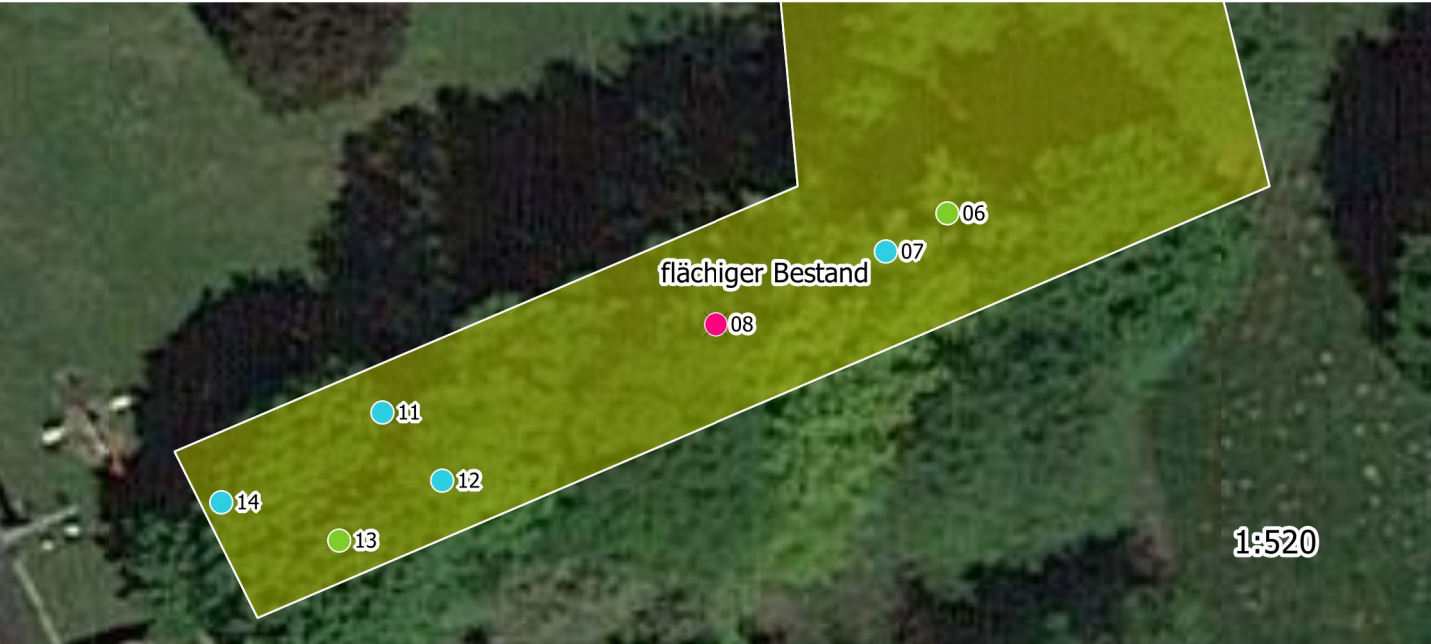

# Baumdatenblatt Baumnummer 11

## Grunddaten

Auftraggeber: Kath. Kirchenstiftung Mariä Himmelfahrt  
Straße: Kirchenweg 6  
Ort: 87755 Kirchhaslach  
Baumart: Quercus cerris (Zerr-Eiche)  
Höhe: 14 m  
Kronenbreite: 6 m  
Stammdurchmesser: 44 cm  
Zustand: nicht/leicht geschädigt  
Vitalität: gut  
Entwicklungsphase: Reifephase  
Datum: 09.03.2023  
Name: Thomas Bauer  
Kontrollintervall: 15 Monate, nächste Kontrolle 6/2024  
Bemerkung:

Dipl.-Wirt.-Ing. (FH)

**Thomas Bauer**  
Ihr Sachverständiger für Haus- und Kleingarten

## Schäden

(falls hier keine Schäden aufgeführt sind, sind keine in den einzelnen Bereichen vorhanden)

## Maßnahmen

Dringlichkeit normal: 32 Kronenregenerationsschnitt (gem. ZTV Baumpflege 3.3)



# Baumdatenblatt Baumnummer 12

## Grunddaten

Auftraggeber: Kath. Kirchenstiftung Mariä Himmelfahrt  
Straße: Kirchenweg 6  
Ort: 87755 Kirchhaslach  
Baumart: Platanus x hispanica (Gewöhnliche Platane)  
Höhe: 13 m  
Kronenbreite: 9 m  
Stammdurchmesser: 55 cm  
Zustand: stärker geschädigt  
Vitalität: gut  
Entwicklungsphase: Reifephase  
Datum: 25.04.2024  
Name: Thomas Bauer  
Kontrollintervall: 15 Monate, nächste Kontrolle 7/2025  
Bemerkung:

Dipl.-Wirt.-Ing. (FH)

**Thomas Bauer**  
Ihr Sachverständiger für Haus- und Kleingarten

## Schäden

### Stamm

Fäulen, Höhlungen, Pilzbefall

## Maßnahmen

Dringlichkeit normal: 32 Kronenregenerationsschnitt (gem. ZTV Baumpflege 3.3)

### Wurzelbereich/Baumumfeld

(falls hier keine Schäden aufgeführt sind, sind keine in den einzelnen Bereichen vorhanden)





# Baumdatenblatt Baumnummer 13

## Grunddaten

Auftraggeber: Kath. Kirchenstiftung Mariä Himmelfahrt  
Straße: Kirchenweg 6  
Ort: 87755 Kirchhaslach  
Baumart: Tilia sp. (Linde)  
Höhe: 16 m  
Kronenbreite: 14 m  
Stammdurchmesser: 72 cm  
Zustand: nicht/leicht geschädigt  
Vitalität: gut  
Entwicklungsphase: Reifephase  
Datum: 25.04.2024  
Name: Thomas Bauer  
Kontrollintervall: 15 Monate, nächste Kontrolle 7/2025  
Bemerkung:

Dipl.-Wirt.-Ing. (FH)

**Thomas Bauer**

Ihr Sachverständiger für Haus- und Kleingarten

## Schäden

## Maßnahmen

(falls hier keine Schäden aufgeführt sind, sind keine in den einzelnen Bereichen vorhanden)

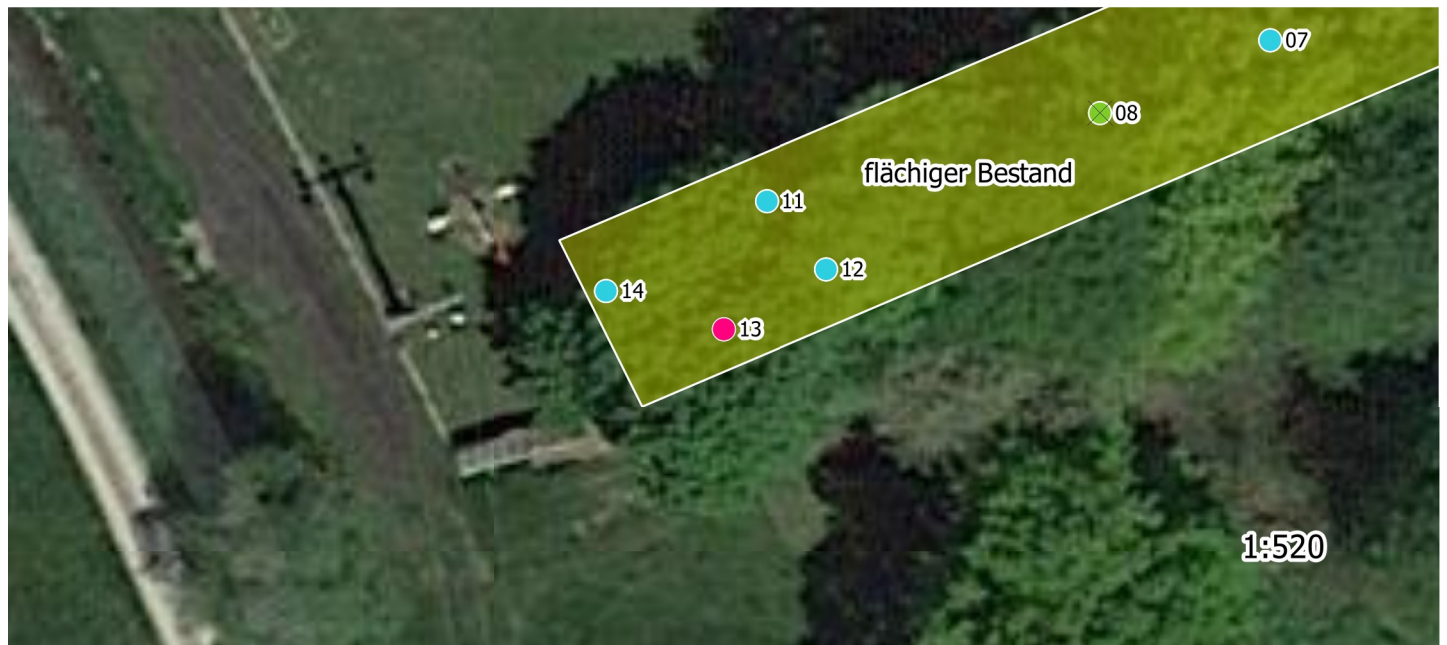

# Baumdatenblatt Baumnummer 14

## Grunddaten

Auftraggeber: Kath. Kirchenstiftung Mariä Himmelfahrt  
Straße: Kirchenweg 6  
Ort: 87755 Kirchhaslach  
Baumart: Ahorn (Acer)  
Höhe: 11 m  
Kronenbreite: 12 m  
Stammdurchmesser: 55 cm , 45 cm  
Zustand: nicht/leicht geschädigt  
Vitalität: gut  
Entwicklungsphase: Reifephase  
Datum: 25.04.2024  
Name: Thomas Bauer  
Kontrollintervall: 15 Monate, nächste Kontrolle 7/2025  
Bemerkung:

Dipl.-Wirt.-Ing. (FH)

**Thomas Bauer**  
Ihr Sachverständiger für Haus- und Kleingarten

## Schäden

(falls hier keine Schäden aufgeführt sind, sind keine in den einzelnen Bereichen vorhanden)

## Maßnahmen

Dringlichkeit normal: 32 Kronenregenerationsschnitt (gem. ZTV Baumpflege 3.3)



# Baumdatenblatt Baumnummer 15

## Grunddaten

Auftraggeber: Kath. Kirchenstiftung Mariä Himmelfahrt  
Straße: Kirchenweg 6  
Ort: 87755 Kirchhaslach  
Baumart: Ahorn (Acer)  
Höhe: 11 m  
Kronenbreite: 12 m  
Stammdurchmesser: 44 cm  
Zustand: nicht/leicht geschädigt  
Vitalität: gut  
Entwicklungsphase: Reifephase  
Datum: 25.04.2024  
Name: Thomas Bauer  
Kontrollintervall: 15 Monate, nächste Kontrolle 7/2025  
Bemerkung:

Dipl.-Wirt.-Ing. (FH)

**Thomas Bauer**

Ihr Sachverständiger für Haus- und Kleingarten

## Schäden

## Maßnahmen

(falls hier keine Schäden aufgeführt sind, sind keine in den einzelnen Bereichen vorhanden)





# Baumdatenblatt Baumnummer 16

## Grunddaten

Auftraggeber: Kath. Kirchenstiftung Mariä Himmelfahrt  
Straße: Kirchenweg 6  
Ort: 87755 Kirchhaslach  
Baumart: Malus sp. (Apfel)  
Höhe: 5 m  
Kronenbreite: 4 m  
Stammdurchmesser: 23 cm  
Zustand: nicht/leicht geschädigt  
Vitalität: gut  
Entwicklungsphase: Reifephase  
Datum: 25.04.2024  
Name: Thomas Bauer  
Kontrollintervall: 15 Monate, nächste Kontrolle 7/2025  
Bemerkung:

Dipl.-Wirt.-Ing. (FH)

**Thomas Bauer**

Ihr Sachverständiger für Haus- und Kleingarten

## Schäden

## Maßnahmen

(falls hier keine Schäden aufgeführt sind, sind keine in den einzelnen Bereichen vorhanden)



# Baumdatenblatt Baumnummer 17

## Grunddaten

Auftraggeber: Kath. Kirchenstiftung Mariä Himmelfahrt  
Straße: Kirchenweg 6  
Ort: 87755 Kirchhaslach  
Baumart: Fagus sylvatica (Gemeine Buche)  
Höhe: 18 m  
Kronenbreite: 15 m  
Stammdurchmesser: 55 cm  
Zustand: nicht/leicht geschädigt  
Vitalität: gut  
Entwicklungsphase: Reifephase  
Datum: 25.04.2024  
Name: Thomas Bauer  
Kontrollintervall: 15 Monate, nächste Kontrolle 7/2025  
Bemerkung:

Dipl.-Wirt.-Ing. (FH)

**Thomas Bauer**

Ihr Sachverständiger für Haus- und Kleingarten

## Schäden

(falls hier keine Schäden aufgeführt sind, sind keine in den einzelnen Bereichen vorhanden)

## Maßnahmen



# Baumdatenblatt Baumnummer 18

## Grunddaten

Auftraggeber: Kath. Kirchenstiftung Mariä Himmelfahrt  
Straße: Kirchenweg 3  
Ort: 87755 Kirchhaslach  
Baumart: Malus sp. (Apfel)  
Höhe: 6 m  
Kronenbreite: 6 m  
Stammdurchmesser: 18 cm  
Zustand: stärker geschädigt  
Vitalität: mittel  
Entwicklungsphase: Reifephase  
Datum: 25.04.2024  
Name: Thomas Bauer  
Kontrollintervall: 15 Monate, nächste Kontrolle 7/2025  
Bemerkung:

Dipl.-Wirt.-Ing. (FH)

**Thomas Bauer**

Ihr Sachverständiger für Haus- und Kleingarten

## Schäden

## Maßnahmen

(falls hier keine Schäden aufgeführt sind, sind keine in den einzelnen Bereichen vorhanden)





# Baumdatenblatt Baumnummer 19

## Grunddaten

Auftraggeber: Kath. Kirchenstiftung Mariä Himmelfahrt  
Straße: Kirchenweg 3  
Ort: 87755 Kirchhaslach  
Baumart: Tilia sp. (Linde)  
Höhe: 15 m  
Kronenbreite: 10 m  
Stammdurchmesser: 39 cm  
Zustand: gesund, leicht geschädigt  
Vitalität: gut  
Entwicklungsphase: Reifephase  
Datum: 25.04.2024  
Name: Thomas Bauer  
Kontrollintervall: 15 Monate, nächste Kontrolle 7/2025  
Bemerkung:

Dipl.-Wirt.-Ing. (FH)

**Thomas Bauer**

Ihr Sachverständiger für Haus- und Kleingarten

## Schäden

## Maßnahmen

(falls hier keine Schäden aufgeführt sind, sind keine in den einzelnen Bereichen vorhanden)



# Baumdatenblatt Baumnummer 20

## Grunddaten

Auftraggeber: Kath. Kirchenstiftung Mariä Himmelfahrt  
Straße: Kirchenweg 3  
Ort: 87755 Kirchhaslach  
Baumart: Tilia sp. (Linde)  
Höhe: 12 m  
Kronenbreite: 12 m  
Stammdurchmesser: 55 cm  
Zustand: stärker geschädigt  
Vitalität: gut  
Entwicklungsphase: Reifephase  
Datum: 25.04.2024  
Name: Thomas Bauer  
Kontrollintervall: 15 Monate, nächste Kontrolle 7/2025  
Bemerkung:

Dipl.-Wirt.-Ing. (FH)

**Thomas Bauer**

Ihr Sachverständiger für Haus- und Kleingarten

## Schäden

### Krone

Totholz, Astab- bzw. Ausbrüche

(falls hier keine Schäden aufgeführt sind, sind keine in den einzelnen Bereichen vorhanden)

## Maßnahmen



# Baumdatenblatt Baumnummer 21

## Grunddaten

Auftraggeber: Kath. Kirchenstiftung Mariä Himmelfahrt  
Straße: Kirchenweg 3  
Ort: 87755 Kirchhaslach  
Baumart: Tilia sp. (Linde)  
Höhe: 12 m  
Kronenbreite: 14 m  
Stammdurchmesser: 43 cm , 43 cm  
Zustand: gesund, leicht geschädigt  
Vitalität: gut  
Entwicklungsphase: Reifephase  
Datum: 25.04.2024  
Name: Thomas Bauer  
Kontrollintervall: 15 Monate, nächste Kontrolle 7/2025  
Bemerkung:

Dipl.-Wirt.-Ing. (FH)

**Thomas Bauer**  
Ihr Sachverständiger für Haus- und Kleingarten

## Schäden

### Krone

Totholz, Astab- bzw. Ausbrüche, Lichter Raum

### Stamm

Zwiesel

### Wurzelbereich/Baumumfeld

(falls hier keine Schäden aufgeführt sind, sind keine in den einzelnen Bereichen vorhanden)

## Maßnahmen





# Baumdatenblatt Baumnummer 22

## Grunddaten

Auftraggeber: Kath. Kirchenstiftung Mariä Himmelfahrt  
Straße: Kirchenweg 3  
Ort: 87755 Kirchhaslach  
Baumart: Tilia sp. (Linde)  
Höhe: 12 m  
Kronenbreite: 12 m  
Stammdurchmesser: 53 cm  
Zustand: gesund, leicht geschädigt  
Vitalität: gut  
Entwicklungsphase: Reifephase  
Datum: 25.04.2024  
Name: Thomas Bauer  
Kontrollintervall: 15 Monate, nächste Kontrolle 7/2025  
Bemerkung:

Dipl.-Wirt.-Ing. (FH)

**Thomas Bauer**

Ihr Sachverständiger für Haus- und Kleingarten

## Schäden

## Maßnahmen

(falls hier keine Schäden aufgeführt sind, sind keine in den einzelnen Bereichen vorhanden)



# Baumdatenblatt Baumnummer 23

## Grunddaten

Auftraggeber: Kath. Kirchenstiftung Mariä Himmelfahrt  
Straße: Kirchenweg 3  
Ort: 87755 Kirchhaslach  
Baumart: Malus sp. (Apfel)  
Höhe: 6 m  
Kronenbreite: 11 m  
Stammdurchmesser: 2 cm  
Zustand: stärker geschädigt  
Vitalität: gut  
Entwicklungsphase: Reifephase  
Datum: 09.03.2023  
Name: Thomas Bauer  
Kontrollintervall: 15 Monate, nächste Kontrolle 6/2024  
Bemerkung:

Dipl.-Wirt.-Ing. (FH)

**Thomas Bauer**  
Ihr Sachverständiger für Haus- und Kleingarten

## Schäden

### Krone

Lichter Raum, Totholz

(falls hier keine Schäden aufgeführt sind, sind keine in den einzelnen Bereichen vorhanden)

## Maßnahmen

Dringlichkeit normal: 32 Kronenregenerationsschnitt (gem. ZTV Baumpflege 3.3)



# Baumdatenblatt Baumnummer 24

## Grunddaten

Auftraggeber: Kath. Kirchenstiftung Mariä Himmelfahrt  
Straße: Kirchenweg 3  
Ort: 87755 Kirchhaslach  
Baumart: Malus sp. (Apfel)  
Höhe: 7 m  
Kronenbreite: 6 m  
Stammdurchmesser: 3 cm  
Zustand: stärker geschädigt  
Vitalität: gut  
Entwicklungsphase: Reifephase  
Datum: 25.04.2024  
Name: Thomas Bauer  
Kontrollintervall: 15 Monate, nächste Kontrolle 7/2025  
Bemerkung:

Dipl.-Wirt.-Ing. (FH)

**Thomas Bauer**

Ihr Sachverständiger für Haus- und Kleingarten

## Schäden

## Maßnahmen

(falls hier keine Schäden aufgeführt sind, sind keine in den einzelnen Bereichen vorhanden)





# Baumdatenblatt Baumnummer 25

## Grunddaten

Auftraggeber: Kath. Kirchenstiftung Mariä Himmelfahrt  
Straße: Kirchenweg 3  
Ort: 87755 Kirchhaslach  
Baumart: Malus sp. (Apfel)  
Höhe: 7 m  
Kronenbreite: 5 m  
Stammdurchmesser: 35 cm  
Zustand: stärker geschädigt  
Vitalität: gut  
Entwicklungsphase: Reifephase  
Datum: 25.04.2024  
Name: Thomas Bauer  
Kontrollintervall: 15 Monate, nächste Kontrolle 7/2025  
Bemerkung:

Dipl.-Wirt.-Ing. (FH)

**Thomas Bauer**  
Ihr Sachverständiger für Haus- und Kleingarten

## Schäden

## Maßnahmen

(falls hier keine Schäden aufgeführt sind, sind keine in den einzelnen Bereichen vorhanden)



# Baumdatenblatt Baumnummer 26

## Grunddaten

Auftraggeber: Kath. Kirchenstiftung Mariä Himmelfahrt  
Straße: Kirchenweg 3  
Ort: 87755 Kirchhaslach  
Baumart: Malus sp. (Apfel)  
Höhe: 6 m  
Kronenbreite: 7 m  
Stammdurchmesser: 50 cm  
Zustand: stärker geschädigt  
Vitalität: mittel  
Entwicklungsphase: Reifephase  
Datum: 25.04.2024  
Name: Thomas Bauer  
Kontrollintervall: 15 Monate, nächste Kontrolle 7/2025  
Bemerkung:

Dipl.-Wirt.-Ing. (FH)

**Thomas Bauer**  
Ihr Sachverständiger für Haus- und Kleingarten

## Schäden

### Krone

Kappungsstellen, Fehlentwicklungen in der Krone, Ständer, Steilläste

(falls hier keine Schäden aufgeführt sind, sind keine in den einzelnen Bereichen vorhanden)

## Maßnahmen



# Baumdatenblatt Baumnummer 27

## Grunddaten

Auftraggeber: Kath. Kirchenstiftung Mariä Himmelfahrt  
Straße: Kirchenweg 3  
Ort: 87755 Kirchhaslach  
Baumart: Malus sp. (Apfel)  
Höhe: 8 m  
Kronenbreite: 4 m  
Stammdurchmesser: 32 cm  
Zustand: stärker geschädigt  
Vitalität: gut  
Entwicklungsphase: Reifephase  
Datum: 25.04.2024  
Name: Thomas Bauer  
Kontrollintervall: 15 Monate, nächste Kontrolle 7/2025  
Bemerkung:

Dipl.-Wirt.-Ing. (FH)

**Thomas Bauer**

Ihr Sachverständiger für Haus- und Kleingarten

## Schäden

## Maßnahmen

(falls hier keine Schäden aufgeführt sind, sind keine in den einzelnen Bereichen vorhanden)





# Baumdatenblatt Baumnummer 28

## Grunddaten

Auftraggeber: Kath. Kirchenstiftung Mariä Himmelfahrt  
Straße: Kirchenweg 3  
Ort: 87755 Kirchhaslach  
Baumart: Malus domestica (Kulturapfel)  
Höhe: 7 m  
Kronenbreite: 9 m  
Stammdurchmesser: 42 cm  
Zustand: stärker geschädigt  
Vitalität: mittel  
Entwicklungsphase: Altersphase  
Datum: 25.04.2024  
Name: Thomas Bauer  
Kontrollintervall: 15 Monate, nächste Kontrolle 7/2025  
Bemerkung:

Dipl.-Wirt.-Ing. (FH)

**Thomas Bauer**

Ihr Sachverständiger für Haus- und Kleingarten

## Schäden

## Maßnahmen

(falls hier keine Schäden aufgeführt sind, sind keine in den einzelnen Bereichen vorhanden)



# Baumdatenblatt Baumnummer 29

## Grunddaten

Auftraggeber: Kath. Kirchenstiftung Mariä Himmelfahrt  
Straße: Kirchenweg 3  
Ort: 87755 Kirchhaslach  
Baumart: Birke (Betula)  
Höhe: 12 m  
Kronenbreite: 12 m  
Stammdurchmesser: 38 cm  
Zustand: stärker geschädigt  
Vitalität: gut  
Entwicklungsphase: Reifephase  
Datum: 25.04.2024  
Name: Thomas Bauer  
Kontrollintervall: 15 Monate, nächste Kontrolle 7/2025  
Bemerkung:

Dipl.-Wirt.-Ing. (FH)

**Thomas Bauer**  
Ihr Sachverständiger für Haus- und Kleingarten

## Schäden

### Krone

Kappingsstellen

(falls hier keine Schäden aufgeführt sind, sind keine in den einzelnen Bereichen vorhanden)

## Maßnahmen



# Baumdatenblatt Baumnummer 30

## Grunddaten

Auftraggeber: Kath. Kirchenstiftung Mariä Himmelfahrt  
Straße: Kirchenweg 3  
Ort: 87755 Kirchhaslach  
Baumart: Birke (Betula)  
Höhe: 12 m  
Kronenbreite: 9 m  
Stammdurchmesser: 35 cm  
Zustand: gesund, leicht geschädigt  
Vitalität: gut  
Entwicklungsphase: Reifephase  
Datum: 25.04.2024  
Name: Thomas Bauer  
Kontrollintervall: 15 Monate, nächste Kontrolle 7/2025  
Bemerkung:

Dipl.-Wirt.-Ing. (FH)

**Thomas Bauer**  
Ihr Sachverständiger für Haus- und Kleingarten

## Schäden

## Maßnahmen

(falls hier keine Schäden aufgeführt sind, sind keine in den einzelnen Bereichen vorhanden)





# Baumdatenblatt Baumnummer 31

## Grunddaten

Auftraggeber: Kath. Kirchenstiftung Mariä Himmelfahrt  
Straße: Kirchenweg 3  
Ort: 87755 Kirchhaslach  
Baumart: Birke (Betula)  
Höhe: 11 m  
Kronenbreite: 9 m  
Stammdurchmesser: 31 cm  
Zustand: gesund, leicht geschädigt  
Vitalität: gut  
Entwicklungsphase: Reifephase  
Datum: 25.04.2024  
Name: Thomas Bauer  
Kontrollintervall: 15 Monate, nächste Kontrolle 7/2025  
Bemerkung:

Dipl.-Wirt.-Ing. (FH)

**Thomas Bauer**  
Ihr Sachverständiger für Haus- und Kleingarten

## Schäden

(falls hier keine Schäden aufgeführt sind, sind keine in den einzelnen Bereichen vorhanden)

## Maßnahmen



# Baumdatenblatt Baumnummer 32

## Grunddaten

Auftraggeber: Kath. Kirchenstiftung Mariä Himmelfahrt  
Straße: Kirchenweg 3  
Ort: 87755 Kirchhaslach  
Baumart: Prunus domestica subsp. domestica (Zwetschge)  
Höhe: 7 m  
Kronenbreite: 5 m  
Stammdurchmesser: 23 cm  
Zustand: stärker geschädigt  
Vitalität: schlecht  
Entwicklungsphase: Reifephase  
Datum: 25.04.2024  
Name: Thomas Bauer  
Kontrollintervall: 15 Monate, nächste Kontrolle 7/2025  
Bemerkung:

Dipl.-Wirt.-Ing. (FH)

**Thomas Bauer**

Ihr Sachverständiger für Haus- und Kleingarten

## Schäden

(falls hier keine Schäden aufgeführt sind, sind keine in den einzelnen Bereichen vorhanden)

## Maßnahmen

Dringlichkeit normal: Fällung

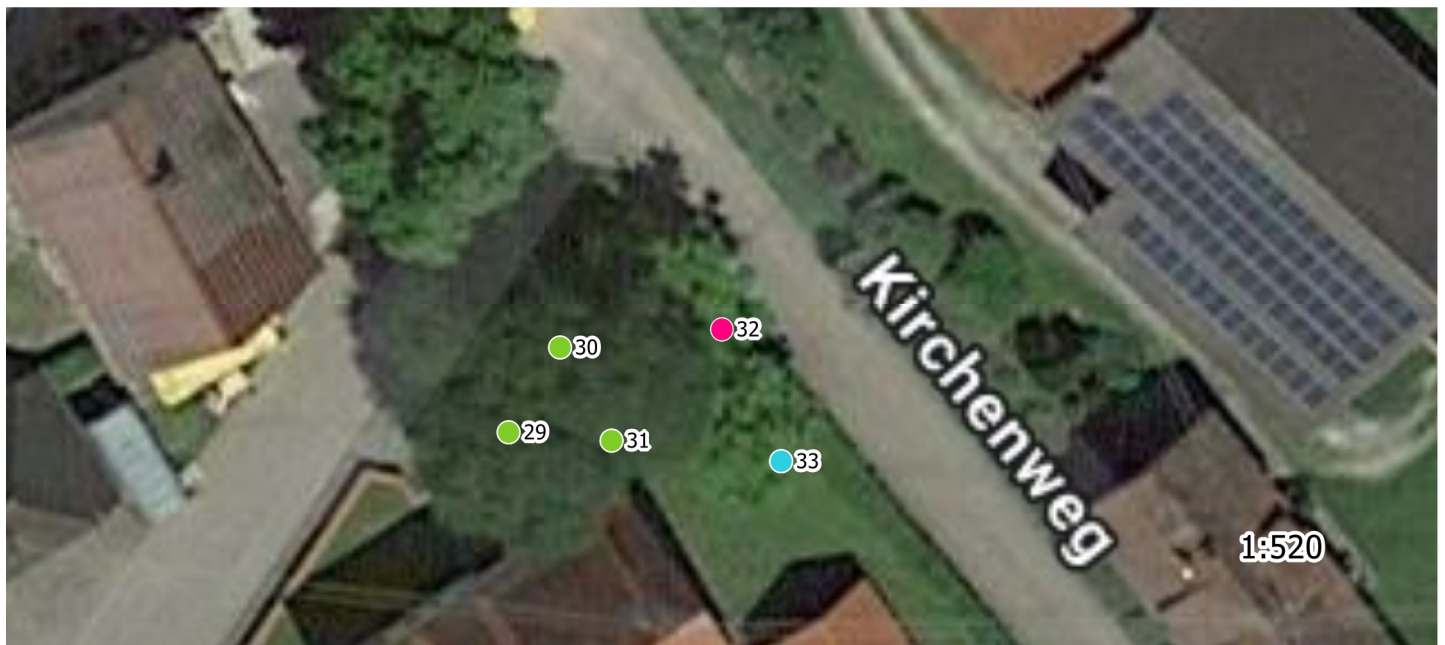

# Baumdatenblatt Baumnummer 33

## Grunddaten

Auftraggeber: Kath. Kirchenstiftung Mariä Himmelfahrt  
Straße: Kirchenweg 3  
Ort: 87755 Kirchhaslach  
Baumart: Prunus domestica subsp. domestica (Zwetschge)  
Höhe: 8 m  
Kronenbreite: 6 m  
Stammdurchmesser: 22 cm , 18 cm  
Zustand: stärker geschädigt  
Vitalität: gut  
Entwicklungsphase: Reifephase  
Datum: 09.03.2023  
Name: Thomas Bauer  
Kontrollintervall: 15 Monate, nächste Kontrolle 6/2024  
Bemerkung:

Dipl.-Wirt.-Ing. (FH)

**Thomas Bauer**  
Ihr Sachverständiger für Haus- und Kleingarten

## Schäden

(falls hier keine Schäden aufgeführt sind, sind keine in den einzelnen Bereichen vorhanden)

## Maßnahmen

Dringlichkeit normal: Fällung

