

# Waldartige/flächige Bestände

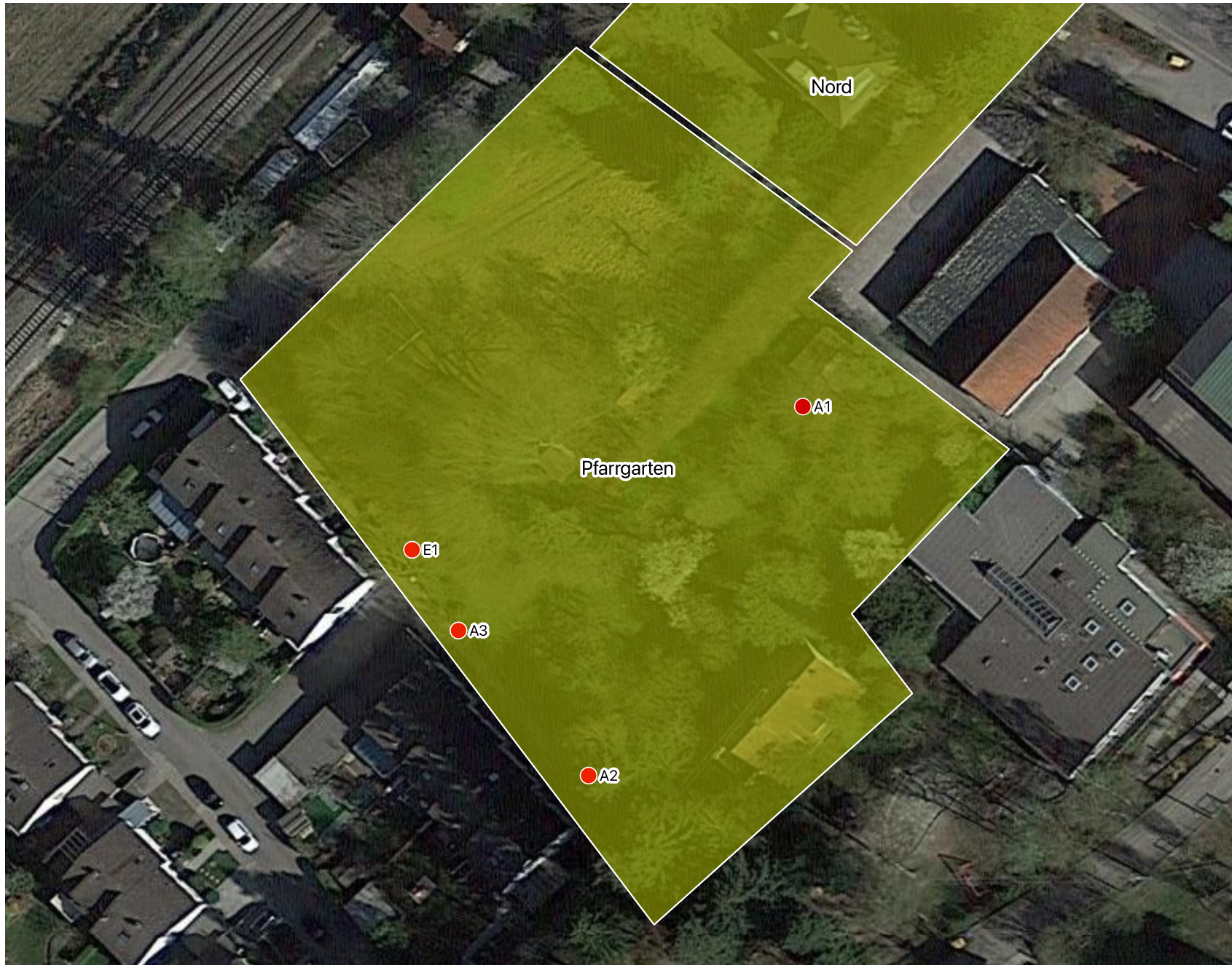

Nr. Pfarrgarten  
Anzahl: 30  
Intervall: 12  
Name: thomas bauer  
Datum: 26.10.2022

ID	Baumnummer	Baumart	Höhe	Name Kontrolle	Datum Kontrolle/Änderung	Maßnahmen Dringlichkeit hoch (innerhalb einer Woche)	Maßnahmen Dringlichkeit normal (innerhalb von 8 bis 12 Wochen)	Maßnahmen Dringlichkeit niedrig (bis zur nächsten Regelkontrolle)
1	A1	Malus sp. (Apfel)	7	thomas bauer	26.10.2022		Einkürzung (einzelne Äste, Teile der Krone, Krone), 32 Kronenregenerationssch (gem. ZTV Baumpflege 3.3)	
2	A2	Acer sp. (Ahorn)	6	thomas bauer	26.10.2022		Fällung	
3	A3	Acer sp. (Ahorn)	6	thomas bauer	26.10.2022		Fällung	
4	E1	07 Fraxinus excelsior (Gemeine Esche)	13	thomas bauer	26.10.2022		Fällung	



# Waldartige/flächige Bestände



Nr. Nord  
Anzahl: 22  
Intervall: 12  
Name: Thomas Bauer  
Datum: 13.11.2022

ID	Baumnummer	Baumart	Höhe	Name	Kontrolle	Datum	Kontrolle/Änderung	Maßnahmen Dringlichkeit hoch (innerhalb einer Woche)	Maßnahmen Dringlichkeit normal (innerhalb von 8 bis 12 Wochen)	Maßnahmen Dringlichkeit niedrig (bis zur nächsten Regelkontrolle)
Keine Daten vorhanden										