

Baumdatenblatt Baumnummer 01

Grunddaten

Baumart: Salix sp. (Weide)
Höhe: 15 m
Kronenbreite: 11 m
Stammdurchmesser: 21 cm
Zustand: gesund, leicht geschädigt
Vitalität: gut
Entwicklungsphase: Jugendphase
Sicherheitserwartung: normal
Datum: 18.10.2023
Name: Thomas Bauer
Kontrollintervall: 15 Monate, nächste Kontrolle 1/2025

Dipl.-Wirt.-Ing. (FH)

Thomas Bauer
Ihr Sachverständiger für Haus- und Kleingarten

Schäden

Stamm

Schrägstand

Wurzelbereich/Baumumfeld

(falls hier keine Schäden aufgeführt sind, sind keine in den einzelnen Bereichen vorhanden)

Maßnahmen

Dringlichkeit normal: Fällung

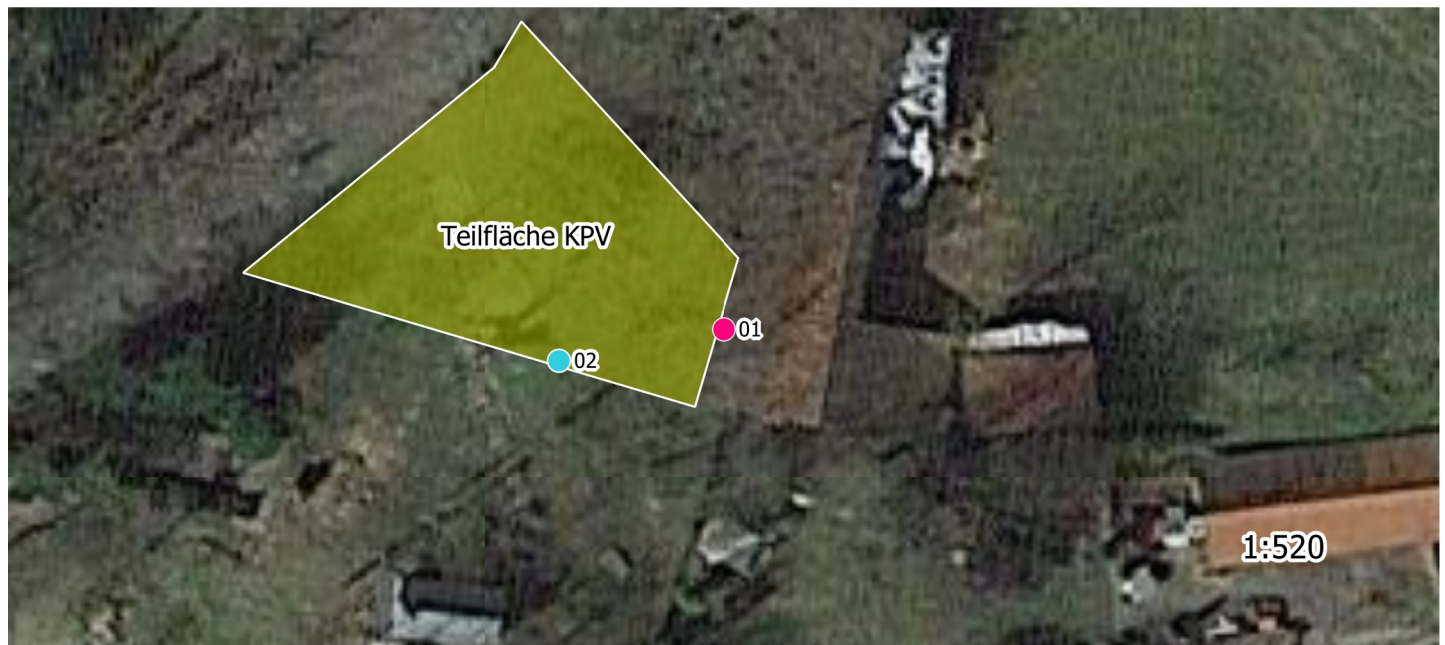

Baumdatenblatt Baumnummer 02

Grunddaten

Baumart: Tilia sp. (Linde)
Höhe: 15 m
Kronenbreite: 6 m
Stammdurchmesser: 30 cm
Zustand: gesund, leicht geschädigt
Vitalität: gut
Entwicklungsphase: Jugendphase
Sicherheitserwartung: normal
Datum: 18.10.2023
Name: Thomas Bauer
Kontrollintervall: 15 Monate, nächste Kontrolle 1/2025

Dipl.-Wirt.-Ing. (FH)

Thomas Bauer

Ihr Sachverständiger für Haus- und Kleingarten

Schäden

Krone

Totholz, Astab- bzw. Ausbrüche, Fehlentwicklungen in der Krone

(falls hier keine Schäden aufgeführt sind, sind keine in den einzelnen Bereichen vorhanden)

Maßnahmen

Dringlichkeit normal: Kronenpflege, Einkürzung (einzelne Äste, Teile der Krone, Krone)

