

Baumdatenblatt Baumnummer 1

Dipl.-Wirt.-Ing. (FH)

Thomas Bauer

Ihr Sachverständiger für Haus- und Kleingarten

Grunddaten

Auftraggeber: Kath. Filialkirchenstiftung Lagerlechfeld St. Martin

Grünfläche: Kirchengelände

Straße: Jahnstr. 1

Ort: 86836 Graben

Baumart: Betula pendula (Hänge-Birke, Weiß-Birke)

Höhe: 16 m

Kronenbreite: 16 m

Stammdurchmesser: 26 cm , 4-stämmig

Zustand: gesund, leicht geschädigt

Vitalität: gut

Entwicklungsphase: Reifephase

Name: Thomas Bauer

Kontrollintervall: 15 Monate, nächste Kontrolle

Schäden

Maßnahmen

(falls hier keine Schäden aufgeführt sind, sind keine in den einzelnen Bereichen vorhanden)

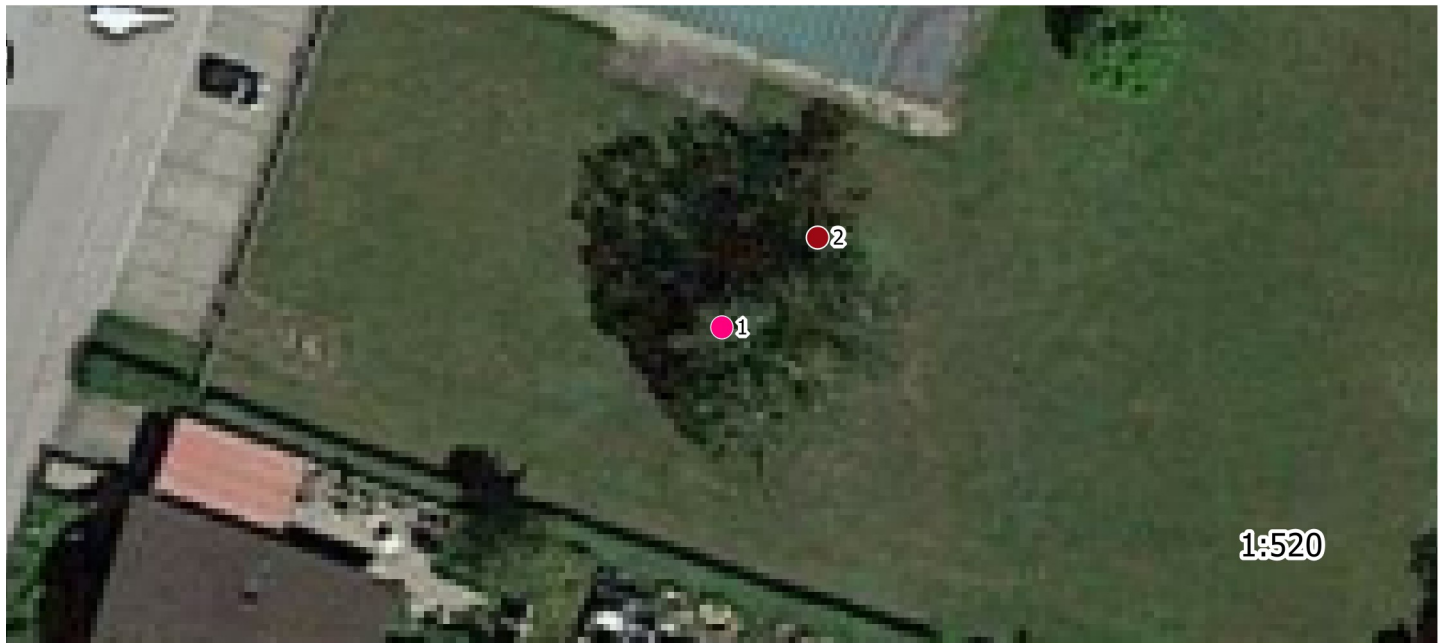

Baumdatenblatt Baumnummer 10

Dipl.-Wirt.-Ing. (FH)

Thomas Bauer

Ihr Sachverständiger für Haus- und Kleingarten

Grunddaten

Auftraggeber: Kath. Filialkirchenstiftung Lagerlechfeld St. Martin

Grünfläche: Kirchengelände

Straße: Jahnstr. 1

Ort: 86836 Graben

Baumart: Tilia sp. (Linde)

Höhe: 14 m

Kronenbreite: 12 m

Stammdurchmesser: 35 cm

Zustand: gesund, leicht geschädigt

Vitalität: gut

Entwicklungsphase: Reifephase

Name: Thomas Bauer

Kontrollintervall: 15 Monate, nächste Kontrolle

Schäden

Maßnahmen

(falls hier keine Schäden aufgeführt sind, sind keine in den einzelnen Bereichen vorhanden)

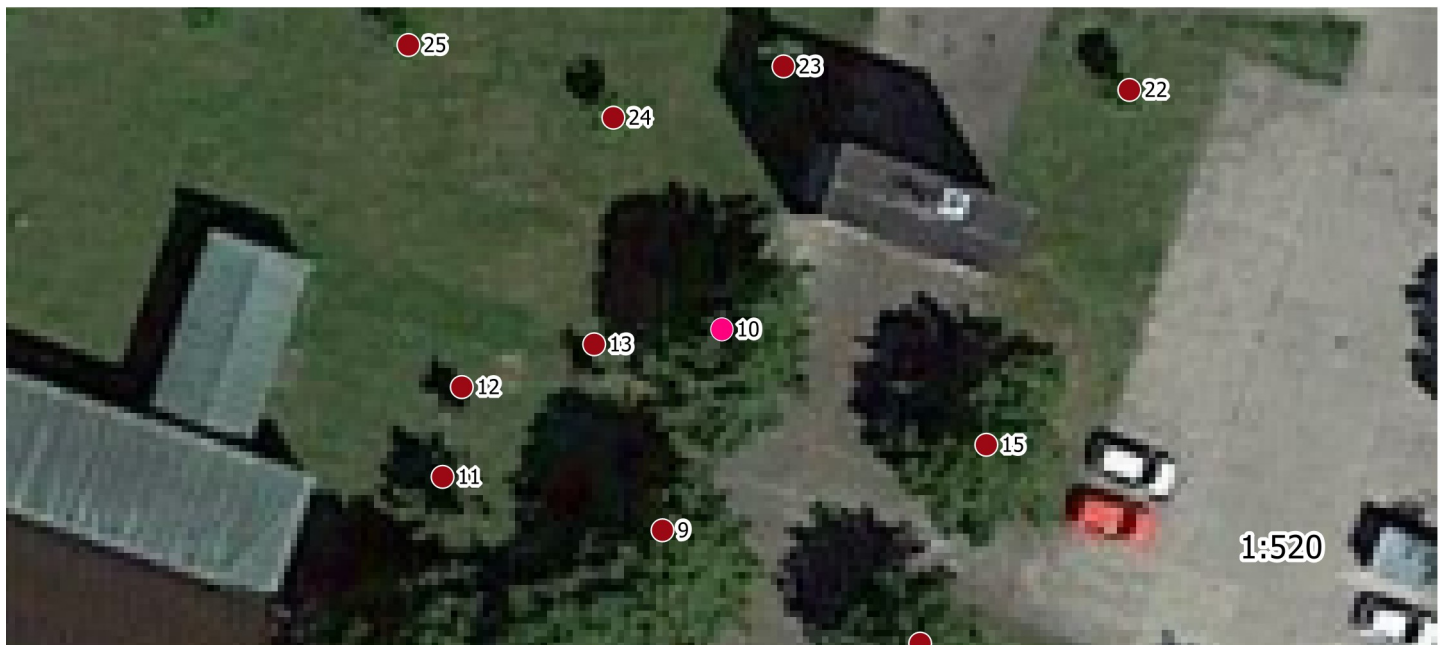

Baumdatenblatt Baumnummer 11

Dipl.-Wirt.-Ing. (FH)

Thomas Bauer

Ihr Sachverständiger für Haus- und Kleingarten

Grunddaten

Auftraggeber: Kath. Filialkirchenstiftung Lagerlechfeld St. Martin

Grünfläche: Kirchengelände

Straße: Jahnstr. 1

Ort: 86836 Graben

Baumart: Abies sp. (Tanne)

Höhe: 8 m

Kronenbreite: 5 m

Stammdurchmesser: 20 cm

Zustand: gesund, leicht geschädigt

Vitalität: mittel

Entwicklungsphase: Reifephase

Name: Thomas Bauer

Kontrollintervall: 15 Monate, nächste Kontrolle

Schäden

Maßnahmen

(falls hier keine Schäden aufgeführt sind, sind keine in den einzelnen Bereichen vorhanden)



Baumdatenblatt Baumnummer 12

Dipl.-Wirt.-Ing. (FH)

Thomas Bauer

Ihr Sachverständiger für Haus- und Kleingarten

Grunddaten

Auftraggeber: Kath. Filialkirchenstiftung Lagerlechfeld St. Martin

Grünfläche: Kirchengelände

Straße: Jahnstr. 1

Ort: 86836 Graben

Baumart: Abies sp. (Tanne)

Höhe: 6 m

Kronenbreite: 4 m

Stammdurchmesser: 7 cm

Zustand: gesund, leicht geschädigt

Vitalität: mittel

Entwicklungsphase: Reifephase

Name: Thomas Bauer

Kontrollintervall: 15 Monate, nächste Kontrolle

Schäden

Maßnahmen

(falls hier keine Schäden aufgeführt sind, sind keine in den einzelnen Bereichen vorhanden)



Baumdatenblatt Baumnummer 13

Dipl.-Wirt.-Ing. (FH)

Thomas Bauer

Ihr Sachverständiger für Haus- und Kleingarten

Grunddaten

Auftraggeber: Kath. Filialkirchenstiftung Lagerlechfeld St. Martin

Grünfläche: Kirchengelände

Straße: Jahnstr. 1

Ort: 86836 Graben

Baumart: Abies sp. (Tanne)

Höhe: 6 m

Kronenbreite: 4 m

Stammdurchmesser: 7 cm

Zustand: gesund, leicht geschädigt

Vitalität: gut

Entwicklungsphase: Reifephase

Name: Thomas Bauer

Kontrollintervall: 15 Monate, nächste Kontrolle

Schäden

Maßnahmen

(falls hier keine Schäden aufgeführt sind, sind keine in den einzelnen Bereichen vorhanden)



Baumdatenblatt Baumnummer 14

Dipl.-Wirt.-Ing. (FH)

Thomas Bauer

Ihr Sachverständiger für Haus- und Kleingarten

Grunddaten

Auftraggeber: Kath. Filialkirchenstiftung Lagerlechfeld St. Martin

Grünfläche: Kirchengelände

Straße: Jahnstr. 1

Ort: 86836 Graben

Baumart: Tilia sp. (Linde)

Höhe: 14 m

Kronenbreite: 9 m

Stammdurchmesser: 34 cm

Zustand: gesund, leicht geschädigt

Vitalität: gut

Entwicklungsphase: Reifephase

Name: Thomas Bauer

Kontrollintervall: 15 Monate, nächste Kontrolle

Schäden

Maßnahmen

(falls hier keine Schäden aufgeführt sind, sind keine in den einzelnen Bereichen vorhanden)

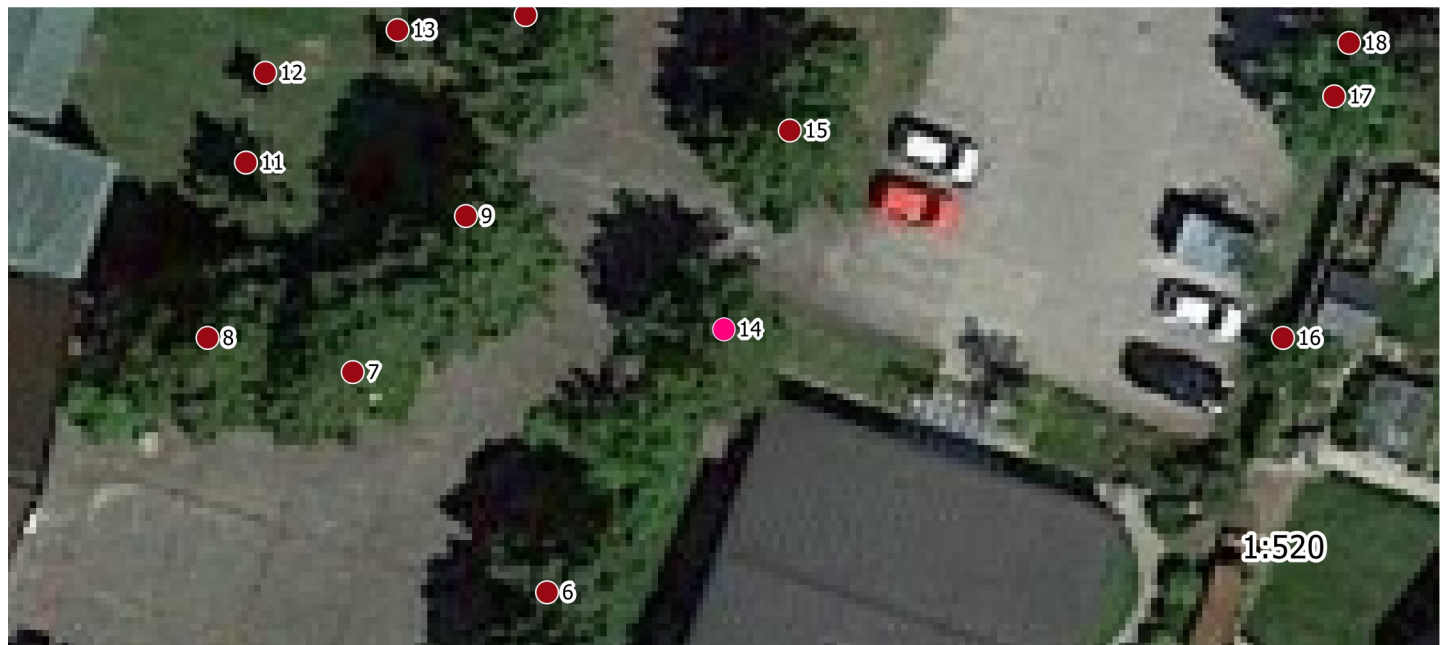

Baumdatenblatt Baumnummer 15

Dipl.-Wirt.-Ing. (FH)

Thomas Bauer

Ihr Sachverständiger für Haus- und Kleingarten

Grunddaten

Auftraggeber: Kath. Filialkirchenstiftung Lagerlechfeld St. Martin

Grünfläche: Kirchengelände

Straße: Jahnstr. 1

Ort: 86836 Graben

Baumart: Tilia sp. (Linde)

Höhe: 14 m

Kronenbreite: 11 m

Stammdurchmesser: 27 cm

Zustand: gesund, leicht geschädigt

Vitalität: gut

Entwicklungsphase: Reifephase

Name: Thomas Bauer

Kontrollintervall: 15 Monate, nächste Kontrolle

Schäden

Krone

Totholz, Lichter Raum, Fehlentwicklungen in der Krone

(falls hier keine Schäden aufgeführt sind, sind keine in den einzelnen Bereichen vorhanden)

Maßnahmen

Dringlichkeit normal: Lichtraumprofilschnitt, Kronenpflege

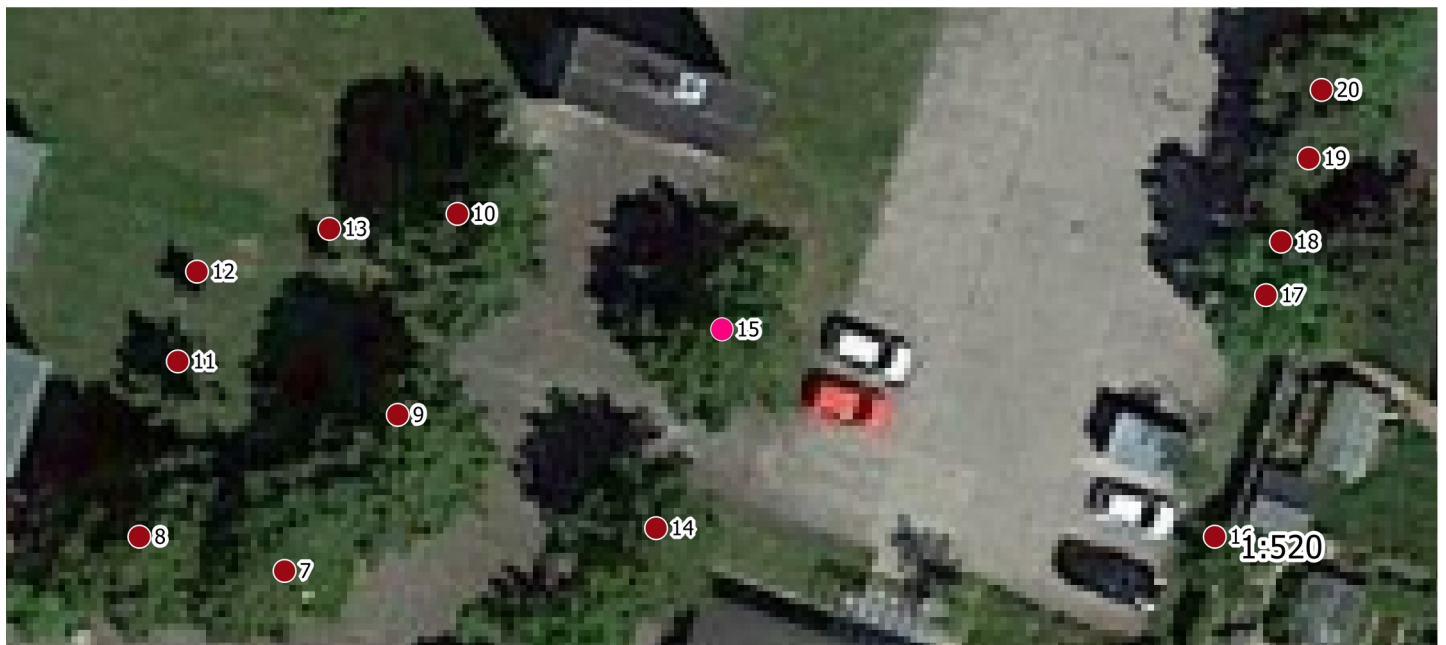

Baumdatenblatt Baumnummer 16

Dipl.-Wirt.-Ing. (FH)

Thomas Bauer

Ihr Sachverständiger für Haus- und Kleingarten

Grunddaten

Auftraggeber: Kath. Filialkirchenstiftung Lagerlechfeld St. Martin

Grünfläche: Kirchengelände

Straße: Jahnstr. 1

Ort: 86836 Graben

Baumart: Prunus avium (Vogel-Kirsche)

Höhe: 6 m

Kronenbreite: 4 m

Stammdurchmesser: 10 cm , 10 cm

Zustand: stärker geschädigt

Vitalität: abgängig

Entwicklungsphase: Reifephase

Name: Thomas Bauer

Kontrollintervall: 15 Monate, nächste Kontrolle

Schäden

Krone

Totholz

(falls hier keine Schäden aufgeführt sind, sind keine in den einzelnen Bereichen vorhanden)

Maßnahmen

Dringlichkeit normal: Fällung



Baumdatenblatt Baumnummer 17

Dipl.-Wirt.-Ing. (FH)

Thomas Bauer

Ihr Sachverständiger für Haus- und Kleingarten

Grunddaten

Auftraggeber: Kath. Filialkirchenstiftung Lagerlechfeld St. Martin

Grünfläche: Kirchengelände

Straße: Jahnstr. 1

Ort: 86836 Graben

Baumart: Fraxinus excelsior (Gemeine Esche)

Höhe: 15 m

Kronenbreite: 10 m

Stammdurchmesser: 24 cm

Zustand: gesund, leicht geschädigt

Vitalität: gut

Entwicklungsphase: Reifephase

Name: Thomas Bauer

Kontrollintervall: 15 Monate, nächste Kontrolle

Schäden

Maßnahmen

(falls hier keine Schäden aufgeführt sind, sind keine in den einzelnen Bereichen vorhanden)

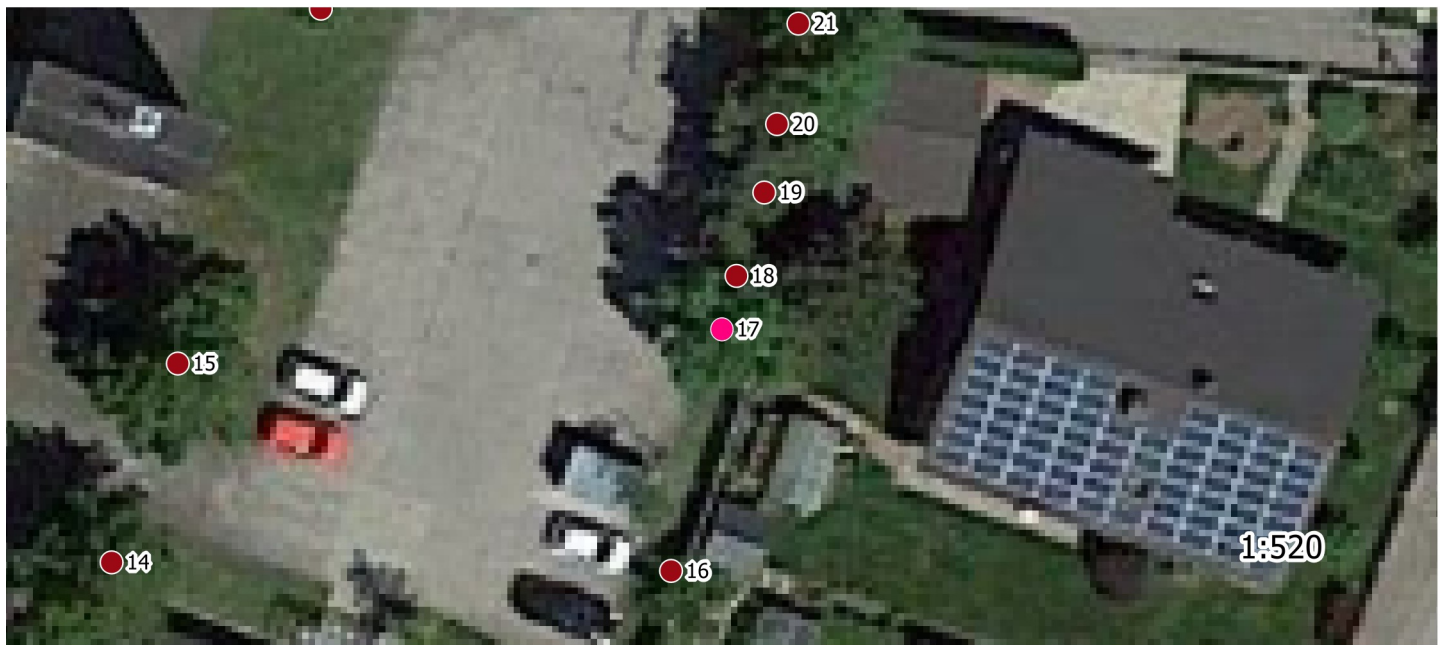

Baumdatenblatt Baumnummer 18

Dipl.-Wirt.-Ing. (FH)

Thomas Bauer

Ihr Sachverständiger für Haus- und Kleingarten

Grunddaten

Auftraggeber: Kath. Filialkirchenstiftung Lagerlechfeld St. Martin

Grünfläche: Kirchengelände

Straße: Jahnstr. 1

Ort: 86836 Graben

Baumart: Fraxinus excelsior (Gemeine Esche)

Höhe: 5 m

Kronenbreite: 3 m

Stammdurchmesser: 8 cm

Zustand: gesund, leicht geschädigt

Vitalität: gut

Entwicklungsphase: Reifephase

Name: Thomas Bauer

Kontrollintervall: 15 Monate, nächste Kontrolle

Schäden

Maßnahmen

(falls hier keine Schäden aufgeführt sind, sind keine in den einzelnen Bereichen vorhanden)



Baumdatenblatt Baumnummer 19

Dipl.-Wirt.-Ing. (FH)

Thomas Bauer

Ihr Sachverständiger für Haus- und Kleingarten

Grunddaten

Auftraggeber: Kath. Filialkirchenstiftung Lagerlechfeld St. Martin

Grünfläche: Kirchengelände

Straße: Jahnstr. 1

Ort: 86836 Graben

Baumart: Crataegus sp. (Weißdorn)

Höhe: 7 m

Kronenbreite: 12 m

Stammdurchmesser: 25 cm

Zustand: gesund, leicht geschädigt

Vitalität: gut

Entwicklungsphase: Reifephase

Name: Thomas Bauer

Kontrollintervall: 15 Monate, nächste Kontrolle

Schäden

Maßnahmen

(falls hier keine Schäden aufgeführt sind, sind keine in den einzelnen Bereichen vorhanden)

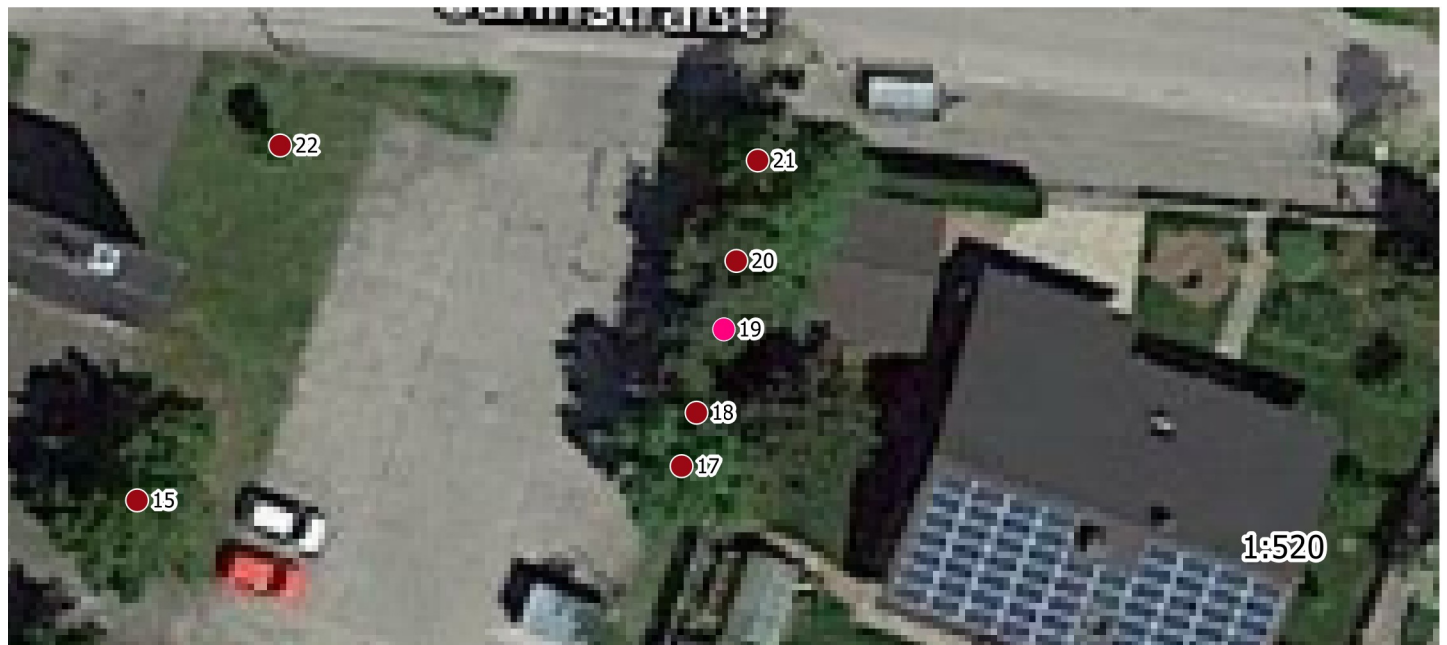

Baumdatenblatt Baumnummer 2

Dipl.-Wirt.-Ing. (FH)

Thomas Bauer

Ihr Sachverständiger für Haus- und Kleingarten

Grunddaten

Auftraggeber: Kath. Filialkirchenstiftung Lagerlechfeld St. Martin

Grünfläche: Kirchengelände

Straße: Jahnstr. 1

Ort: 86836 Graben

Baumart: Betula pendula (Hänge-Birke, Weiß-Birke)

Höhe: 16 m

Kronenbreite: 9 m

Stammdurchmesser: 21 cm

Zustand: gesund, leicht geschädigt

Vitalität: gut

Entwicklungsphase: Reifephase

Name: Thomas Bauer

Kontrollintervall: 15 Monate, nächste Kontrolle

Schäden

Maßnahmen

(falls hier keine Schäden aufgeführt sind, sind keine in den einzelnen Bereichen vorhanden)

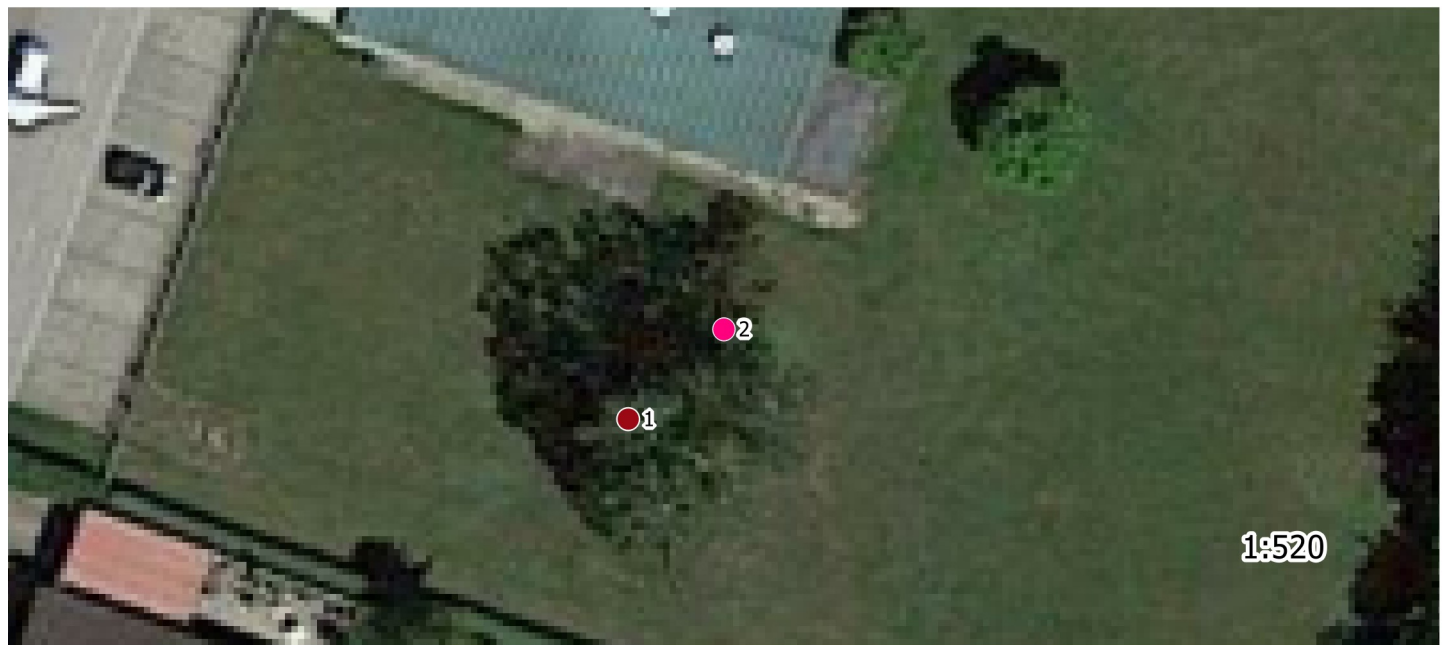

Baumdatenblatt Baumnummer 20

Dipl.-Wirt.-Ing. (FH)

Thomas Bauer

Ihr Sachverständiger für Haus- und Kleingarten

Grunddaten

Auftraggeber: Kath. Filialkirchenstiftung Lagerlechfeld St. Martin

Grünfläche: Kirchengelände

Straße: Jahnstr. 1

Ort: 86836 Graben

Baumart: Crataegus sp. (Weißdorn)

Höhe: 7 m

Kronenbreite: 12 m

Stammdurchmesser: 18 cm

Zustand: gesund, leicht geschädigt

Vitalität: gut

Entwicklungsphase: Reifephase

Name: Thomas Bauer

Kontrollintervall: 15 Monate, nächste Kontrolle

Schäden

Maßnahmen

(falls hier keine Schäden aufgeführt sind, sind keine in den einzelnen Bereichen vorhanden)



Baumdatenblatt Baumnummer 21

Dipl.-Wirt.-Ing. (FH)

Thomas Bauer

Ihr Sachverständiger für Haus- und Kleingarten

Grunddaten

Auftraggeber: Kath. Filialkirchenstiftung Lagerlechfeld St. Martin

Grünfläche: Kirchengelände

Straße: Jahnstr. 1

Ort: 86836 Graben

Baumart: Fraxinus excelsior (Gemeine Esche)

Höhe: 14 m

Kronenbreite: 11 m

Stammdurchmesser: 27 cm

Zustand: gesund, leicht geschädigt

Vitalität: gut

Entwicklungsphase: Reifephase

Name: Thomas Bauer

Kontrollintervall: 15 Monate, nächste Kontrolle

Schäden

Maßnahmen

(falls hier keine Schäden aufgeführt sind, sind keine in den einzelnen Bereichen vorhanden)



Baumdatenblatt Baumnummer 22

Dipl.-Wirt.-Ing. (FH)

Thomas Bauer

Ihr Sachverständiger für Haus- und Kleingarten

Grunddaten

Auftraggeber: Kath. Filialkirchenstiftung Lagerlechfeld St. Martin

Grünfläche: Kirchengelände

Straße: Jahnstr. 1

Ort: 86836 Graben

Baumart: Prunus sp. (Kirsche)

Höhe: 4 m

Kronenbreite: 6 m

Stammdurchmesser: 21 cm

Zustand: gesund, leicht geschädigt

Vitalität: gut

Entwicklungsphase: Jugendphase

Name: Thomas Bauer

Kontrollintervall: 15 Monate, nächste Kontrolle

Schäden

Maßnahmen

(falls hier keine Schäden aufgeführt sind, sind keine in den einzelnen Bereichen vorhanden)



Baumdatenblatt Baumnummer 23

Dipl.-Wirt.-Ing. (FH)

Thomas Bauer

Ihr Sachverständiger für Haus- und Kleingarten

Grunddaten

Auftraggeber: Kath. Filialkirchenstiftung Lagerlechfeld St. Martin

Grünfläche: Kirchengelände

Straße: Jahnstr. 1

Ort: 86836 Graben

Baumart: Prunus sp. (Kirsche)

Höhe: 4 m

Kronenbreite: 6 m

Stammdurchmesser: 15 cm

Zustand: gesund, leicht geschädigt

Vitalität: gut

Entwicklungsphase: Jugendphase

Name: Thomas Bauer

Kontrollintervall: 15 Monate, nächste Kontrolle

Schäden

Maßnahmen

(falls hier keine Schäden aufgeführt sind, sind keine in den einzelnen Bereichen vorhanden)

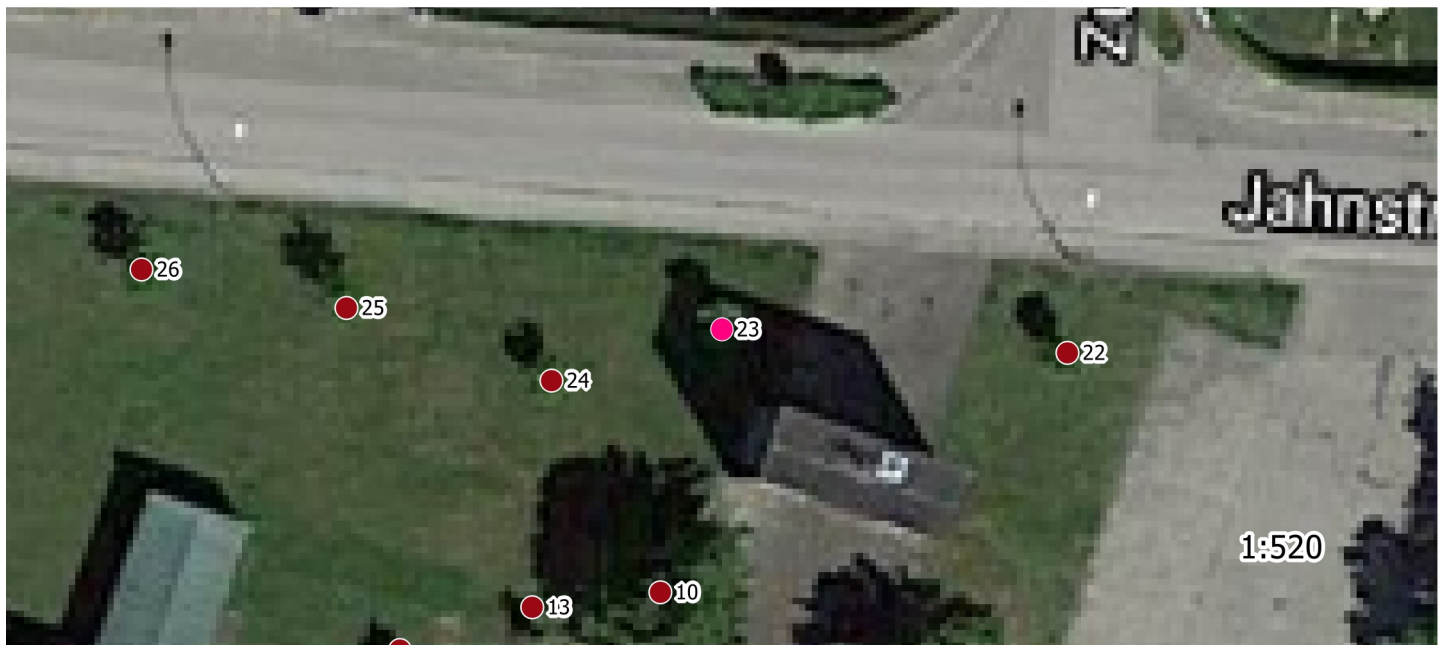

Baumdatenblatt Baumnummer 24

Dipl.-Wirt.-Ing. (FH)

Thomas Bauer

Ihr Sachverständiger für Haus- und Kleingarten

Grunddaten

Auftraggeber: Kath. Filialkirchenstiftung Lagerlechfeld St. Martin

Grünfläche: Kirchengelände

Straße: Jahnstr. 1

Ort: 86836 Graben

Baumart: Prunus sp. (Kirsche)

Höhe: 6 m

Kronenbreite: 6 m

Stammdurchmesser: 10 cm

Zustand: gesund, leicht geschädigt

Vitalität: gut

Entwicklungsphase: Jugendphase

Name: Thomas Bauer

Kontrollintervall: 15 Monate, nächste Kontrolle

Schäden

Maßnahmen

(falls hier keine Schäden aufgeführt sind, sind keine in den einzelnen Bereichen vorhanden)

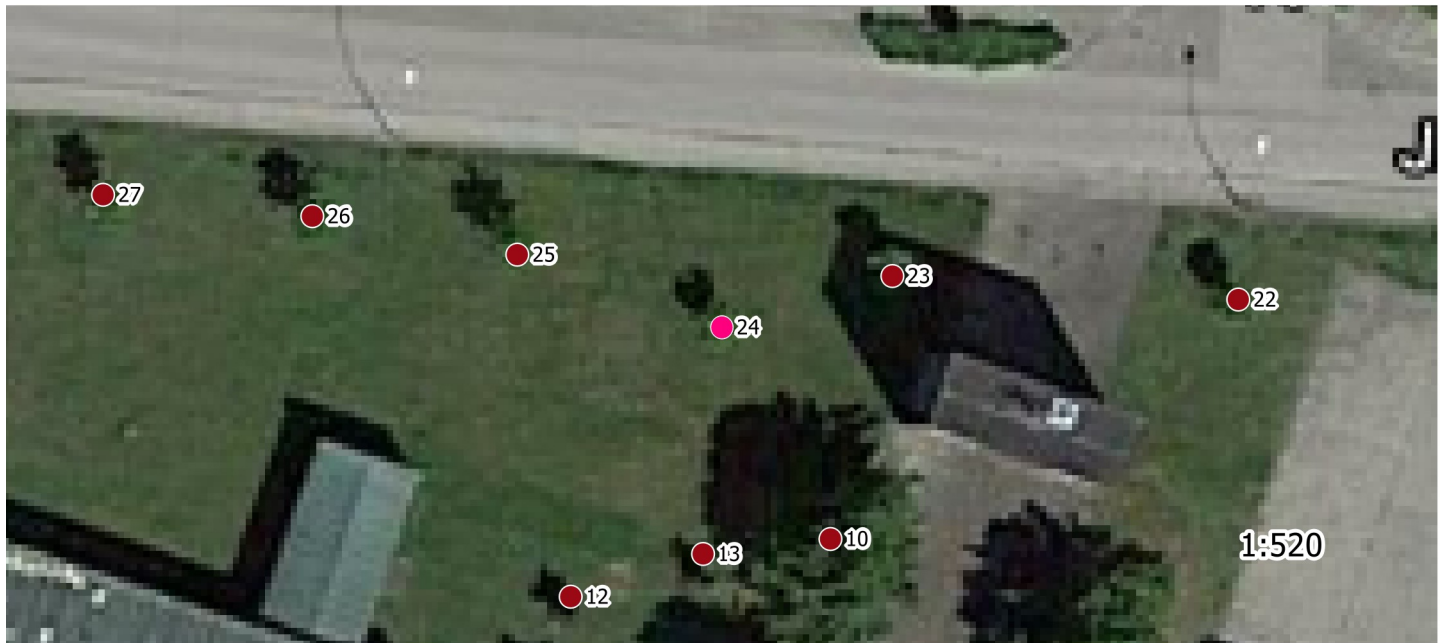

Baumdatenblatt Baumnummer 25

Dipl.-Wirt.-Ing. (FH)

Thomas Bauer

Ihr Sachverständiger für Haus- und Kleingarten

Grunddaten

Auftraggeber: Kath. Filialkirchenstiftung Lagerlechfeld St. Martin

Grünfläche: Kirchengelände

Straße: Jahnstr. 1

Ort: 86836 Graben

Baumart: Prunus sp. (Kirsche)

Höhe: 6 m

Kronenbreite: 6 m

Stammdurchmesser: 14 cm

Zustand: gesund, leicht geschädigt

Vitalität: gut

Entwicklungsphase: Jugendphase

Name: Thomas Bauer

Kontrollintervall: 15 Monate, nächste Kontrolle

Schäden

Maßnahmen

(falls hier keine Schäden aufgeführt sind, sind keine in den einzelnen Bereichen vorhanden)

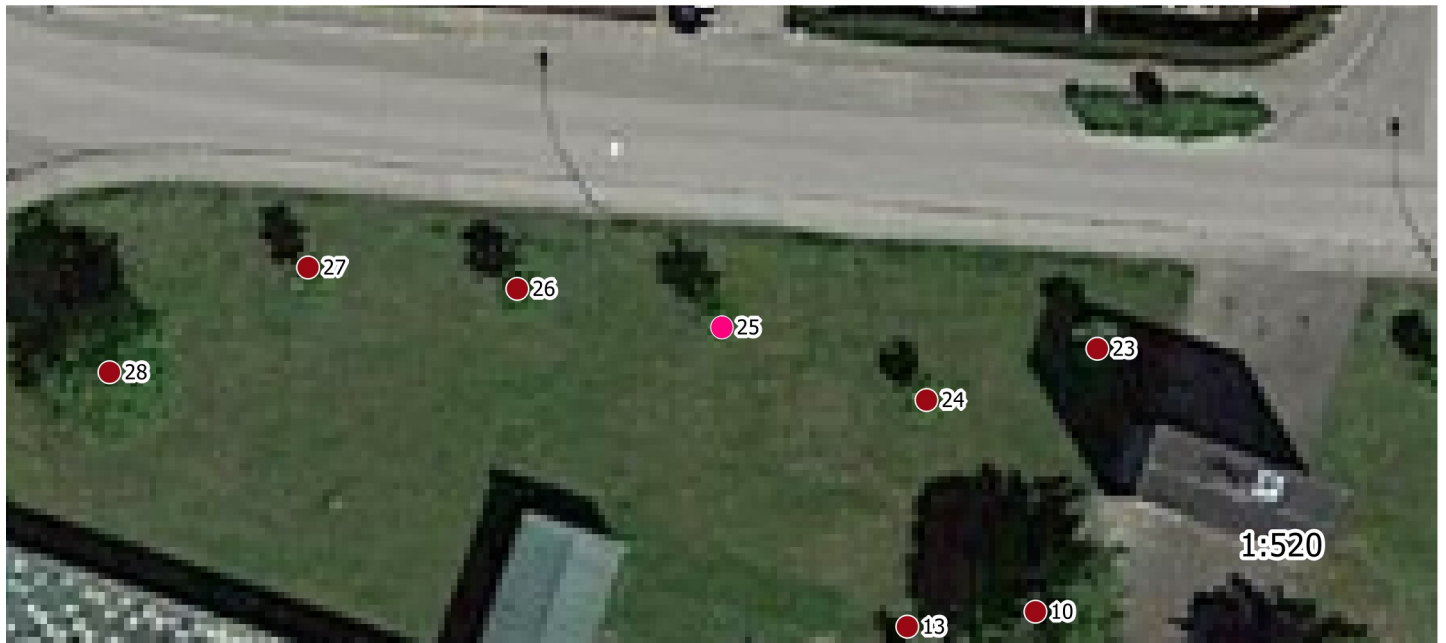

Baumdatenblatt Baumnummer 26

Dipl.-Wirt.-Ing. (FH)

Thomas Bauer

Ihr Sachverständiger für Haus- und Kleingarten

Grunddaten

Auftraggeber: Kath. Filialkirchenstiftung Lagerlechfeld St. Martin

Grünfläche: Kirchengelände

Straße: Jahnstr. 1

Ort: 86836 Graben

Baumart: Prunus sp. (Kirsche)

Höhe: 5 m

Kronenbreite: 6 m

Stammdurchmesser: 11 cm

Zustand: gesund, leicht geschädigt

Vitalität: gut

Entwicklungsphase: Jugendphase

Name: Thomas Bauer

Kontrollintervall: 15 Monate, nächste Kontrolle

Schäden

Maßnahmen

(falls hier keine Schäden aufgeführt sind, sind keine in den einzelnen Bereichen vorhanden)



Baumdatenblatt Baumnummer 27

Dipl.-Wirt.-Ing. (FH)

Thomas Bauer

Ihr Sachverständiger für Haus- und Kleingarten

Grunddaten

Auftraggeber: Kath. Filialkirchenstiftung Lagerlechfeld St. Martin

Grünfläche: Kirchengelände

Straße: Jahnstr. 1

Ort: 86836 Graben

Baumart: Prunus sp. (Kirsche)

Höhe: 5 m

Kronenbreite: 6 m

Stammdurchmesser: 13 cm

Zustand: gesund, leicht geschädigt

Vitalität: gut

Entwicklungsphase: Jugendphase

Name: Thomas Bauer

Kontrollintervall: 15 Monate, nächste Kontrolle

Schäden

Maßnahmen

(falls hier keine Schäden aufgeführt sind, sind keine in den einzelnen Bereichen vorhanden)



Baumdatenblatt Baumnummer 28

Dipl.-Wirt.-Ing. (FH)

Thomas Bauer

Ihr Sachverständiger für Haus- und Kleingarten

Grunddaten

Auftraggeber: Kath. Filialkirchenstiftung Lagerlechfeld St. Martin

Grünfläche: Kirchengelände

Straße: Jahnstr. 1

Ort: 86836 Graben

Baumart: Fraxinus excelsior (Gemeine Esche)

Höhe: 8 m

Kronenbreite: 12 m

Stammdurchmesser: 26 cm

Zustand: gesund, leicht geschädigt

Vitalität: gut

Entwicklungsphase: Reifephase

Name: Thomas Bauer

Kontrollintervall: 15 Monate, nächste Kontrolle

Schäden

Maßnahmen

(falls hier keine Schäden aufgeführt sind, sind keine in den einzelnen Bereichen vorhanden)

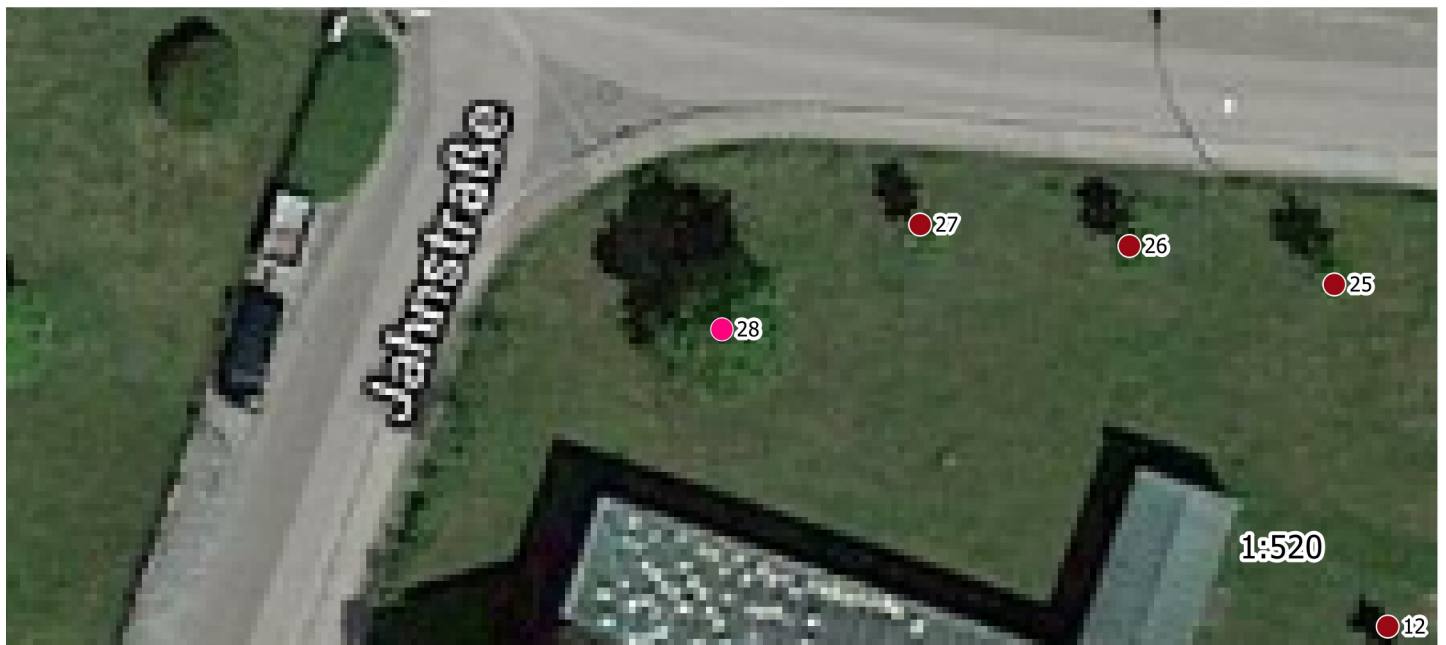

Baumdatenblatt Baumnummer 29

Dipl.-Wirt.-Ing. (FH)

Thomas Bauer

Ihr Sachverständiger für Haus- und Kleingarten

Grunddaten

Auftraggeber: Kath. Filialkirchenstiftung Lagerlechfeld St. Martin

Grünfläche: Kirchengelände

Straße: Jahnstr. 1

Ort: 86836 Graben

Baumart: Acer platanoides (Spitz-Ahorn)

Höhe: 9 m

Kronenbreite: 12 m

Stammdurchmesser: 28 cm

Zustand: gesund, leicht geschädigt

Vitalität: gut

Entwicklungsphase: Reifephase

Name: Thomas Bauer

Kontrollintervall: 15 Monate, nächste Kontrolle

Schäden

Maßnahmen

(falls hier keine Schäden aufgeführt sind, sind keine in den einzelnen Bereichen vorhanden)

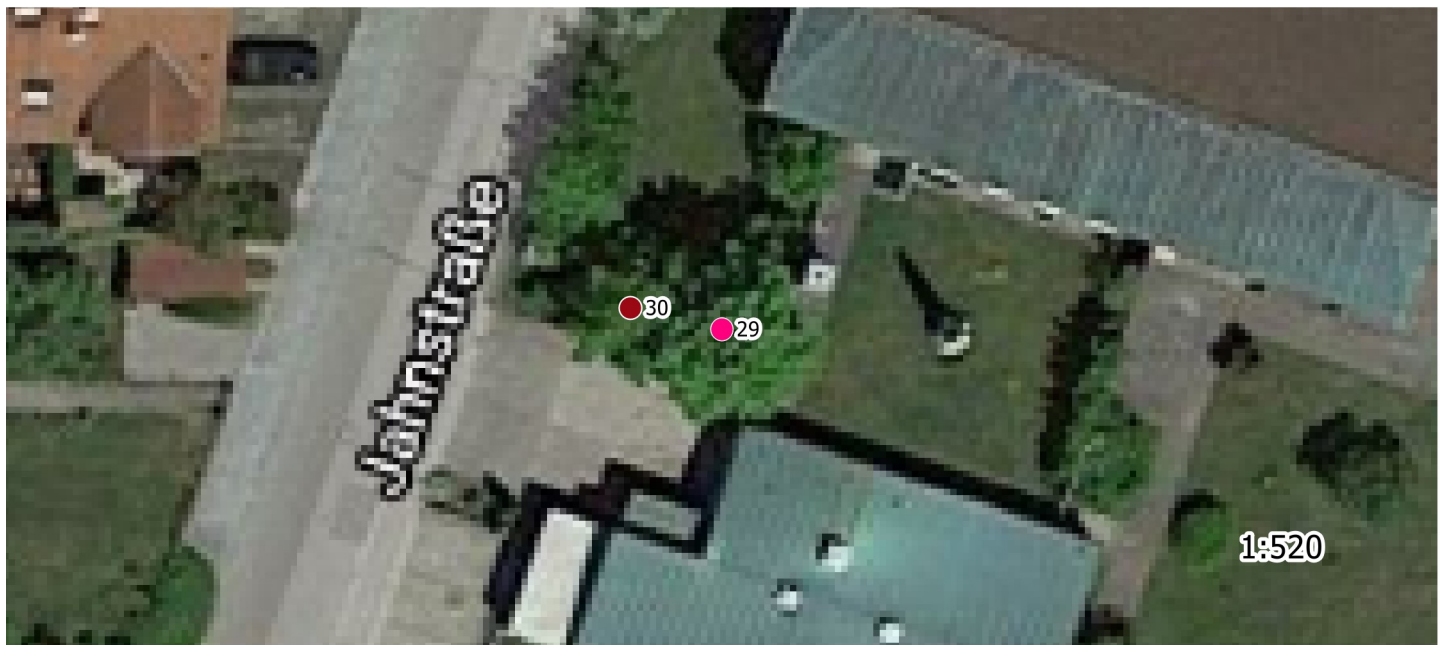

Baumdatenblatt Baumnummer 3

Dipl.-Wirt.-Ing. (FH)

Thomas Bauer

Ihr Sachverständiger für Haus- und Kleingarten

Grunddaten

Auftraggeber: Kath. Filialkirchenstiftung Lagerlechfeld St. Martin

Grünfläche: Kirchengelände

Straße: Jahnstr. 1

Ort: 86836 Graben

Baumart: Tilia sp. (Linde)

Höhe: 11 m

Kronenbreite: 8 m

Stammdurchmesser: 23 cm

Zustand: gesund, leicht geschädigt

Vitalität: gut

Entwicklungsphase: Reifephase

Name: Thomas Bauer

Kontrollintervall: 15 Monate, nächste Kontrolle

Schäden

Maßnahmen

(falls hier keine Schäden aufgeführt sind, sind keine in den einzelnen Bereichen vorhanden)



Baumdatenblatt Baumnummer 30

Dipl.-Wirt.-Ing. (FH)

Thomas Bauer

Ihr Sachverständiger für Haus- und Kleingarten

Grunddaten

Auftraggeber: Kath. Filialkirchenstiftung Lagerlechfeld St. Martin

Grünfläche: Kirchengelände

Straße: Jahnstr. 1

Ort: 86836 Graben

Baumart: Quercus robur (Stiel-Eiche)

Höhe: 9 m

Kronenbreite: 9 m

Stammdurchmesser: 28 cm

Zustand: gesund, leicht geschädigt

Vitalität: gut

Entwicklungsphase: Reifephase

Name: Thomas Bauer

Kontrollintervall: 15 Monate, nächste Kontrolle

Schäden

Maßnahmen

(falls hier keine Schäden aufgeführt sind, sind keine in den einzelnen Bereichen vorhanden)

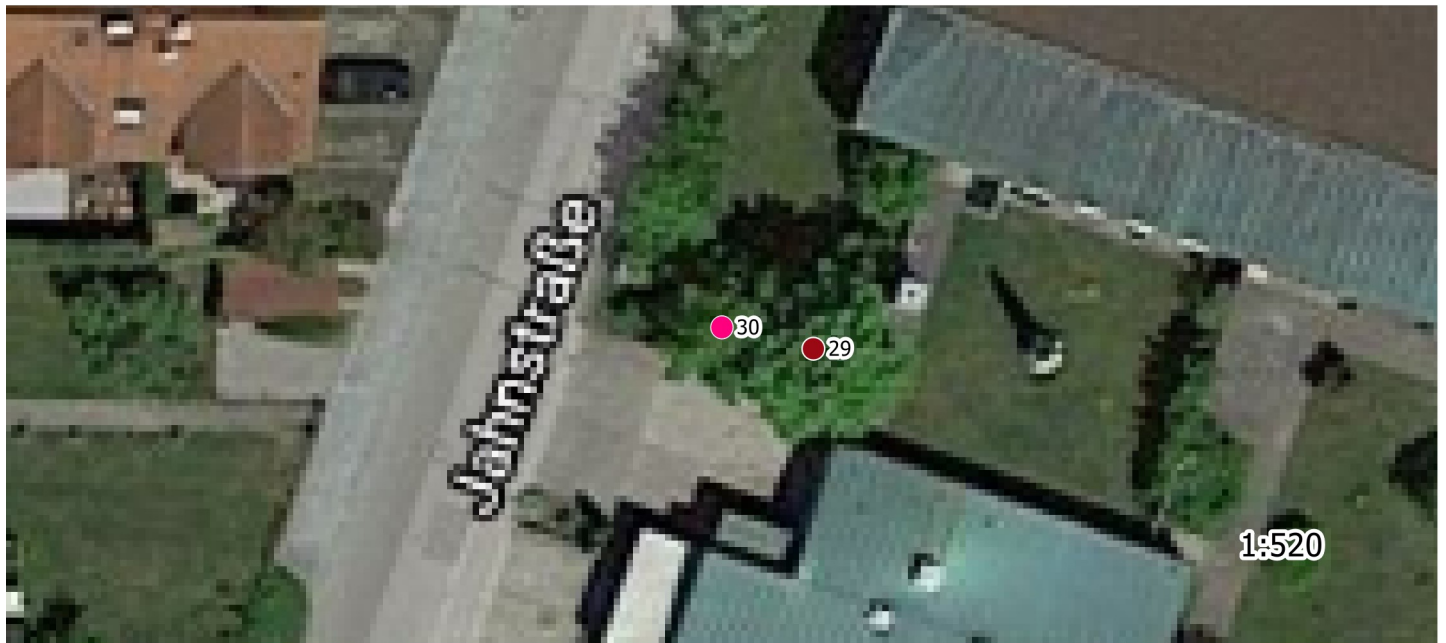

Baumdatenblatt Baumnummer 4

Dipl.-Wirt.-Ing. (FH)

Thomas Bauer

Ihr Sachverständiger für Haus- und Kleingarten

Grunddaten

Auftraggeber: Kath. Filialkirchenstiftung Lagerlechfeld St. Martin

Grünfläche: Kirchengelände

Straße: Jahnstr. 1

Ort: 86836 Graben

Baumart: Tilia sp. (Linde)

Höhe: 11 m

Kronenbreite: 8 m

Stammdurchmesser: 25 cm

Zustand: gesund, leicht geschädigt

Vitalität: gut

Entwicklungsphase: Reifephase

Name: Thomas Bauer

Kontrollintervall: 15 Monate, nächste Kontrolle

Schäden

Maßnahmen

(falls hier keine Schäden aufgeführt sind, sind keine in den einzelnen Bereichen vorhanden)



Baumdatenblatt Baumnummer 5

Dipl.-Wirt.-Ing. (FH)

Thomas Bauer

Ihr Sachverständiger für Haus- und Kleingarten

Grunddaten

Auftraggeber: Kath. Filialkirchenstiftung Lagerlechfeld St. Martin

Grünfläche: Kirchengelände

Straße: Jahnstr. 1

Ort: 86836 Graben

Baumart: Tilia sp. (Linde)

Höhe: 12 m

Kronenbreite: 9 m

Stammdurchmesser: 23 cm

Zustand: gesund, leicht geschädigt

Vitalität: gut

Entwicklungsphase: Reifephase

Name: Thomas Bauer

Kontrollintervall: 15 Monate, nächste Kontrolle

Schäden

Krone

Totholz, Astab- bzw. Ausbrüche

(falls hier keine Schäden aufgeführt sind, sind keine in den einzelnen Bereichen vorhanden)

Maßnahmen

Dringlichkeit normal: Totholzentfernung

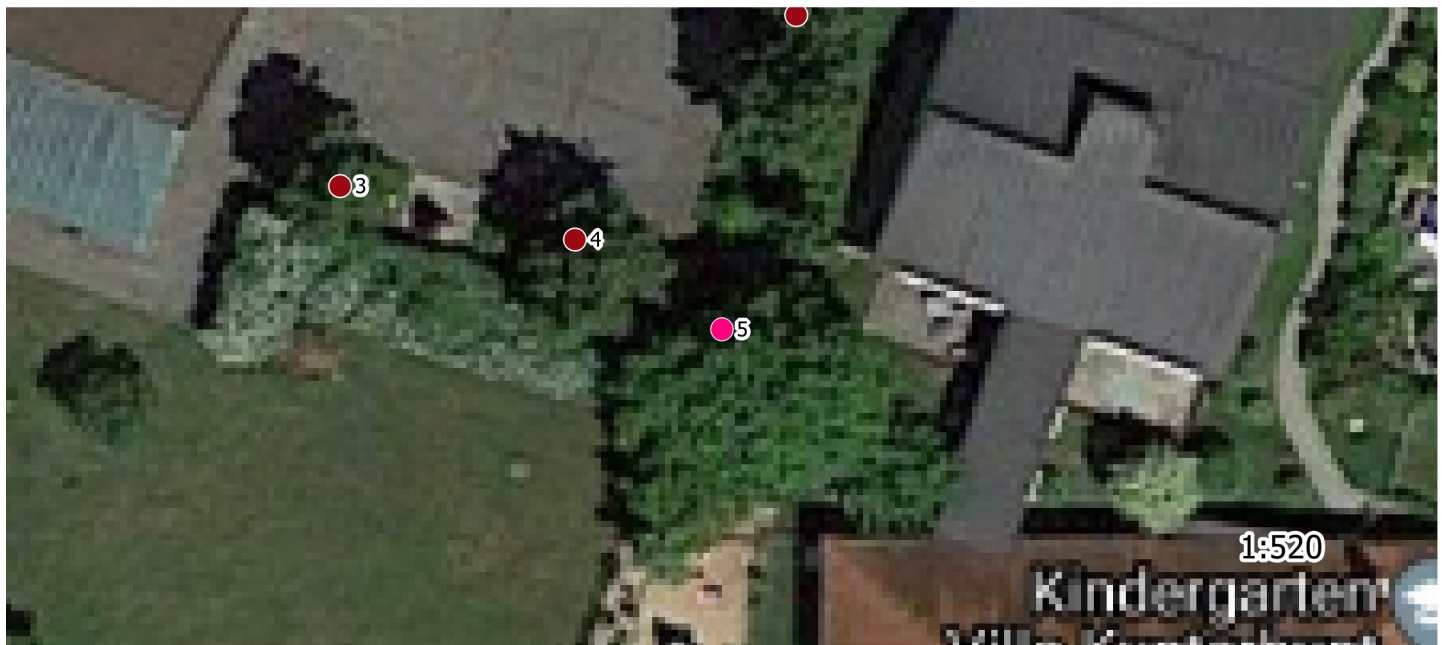

Baumdatenblatt Baumnummer 6

Dipl.-Wirt.-Ing. (FH)

Thomas Bauer

Ihr Sachverständiger für Haus- und Kleingarten

Grunddaten

Auftraggeber: Kath. Filialkirchenstiftung Lagerlechfeld St. Martin

Grünfläche: Kirchengelände

Straße: Jahnstr. 1

Ort: 86836 Graben

Baumart: Tilia sp. (Linde)

Höhe: 12 m

Kronenbreite: 7 m

Stammdurchmesser: 27 cm

Zustand: gesund, leicht geschädigt

Vitalität: gut

Entwicklungsphase: Reifephase

Name: Thomas Bauer

Kontrollintervall: 15 Monate, nächste Kontrolle

Schäden

Maßnahmen

(falls hier keine Schäden aufgeführt sind, sind keine in den einzelnen Bereichen vorhanden)

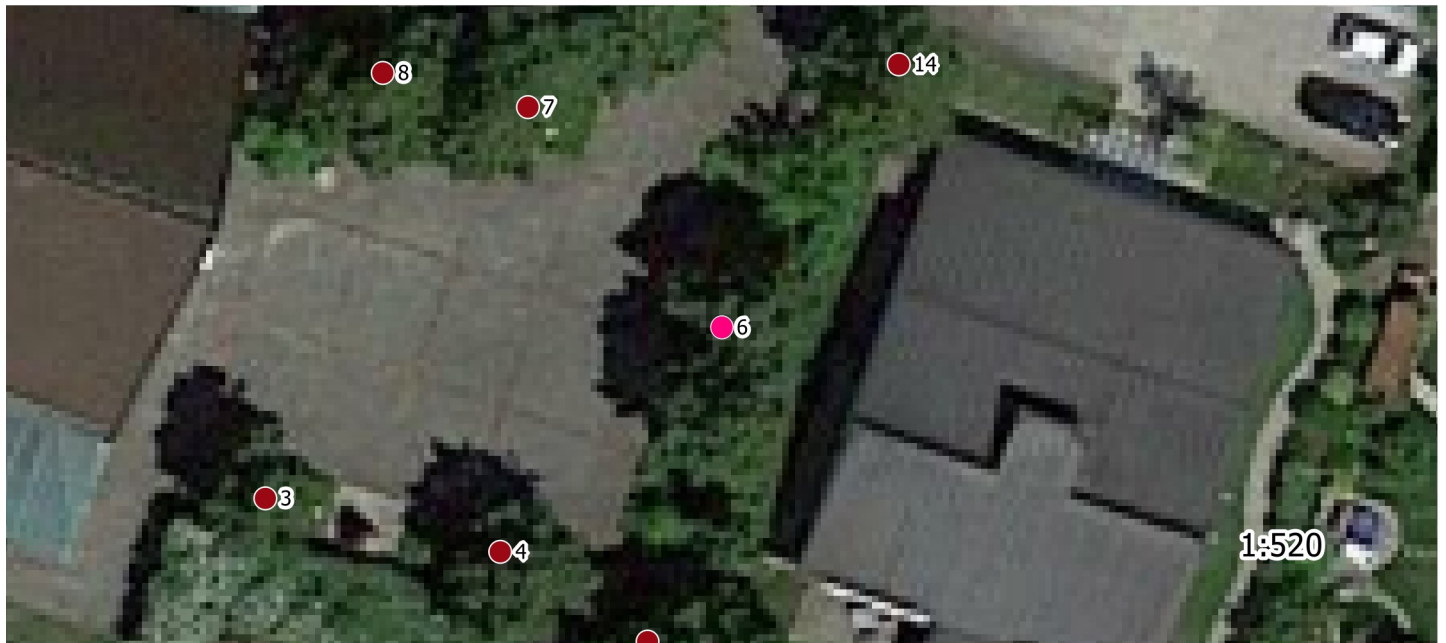

Baumdatenblatt Baumnummer 7

Dipl.-Wirt.-Ing. (FH)

Thomas Bauer

Ihr Sachverständiger für Haus- und Kleingarten

Grunddaten

Auftraggeber: Kath. Filialkirchenstiftung Lagerlechfeld St. Martin

Grünfläche: Kirchengelände

Straße: Jahnstr. 1

Ort: 86836 Graben

Baumart: Tilia sp. (Linde)

Höhe: 13 m

Kronenbreite: 11 m

Stammdurchmesser: 30 cm

Zustand: gesund, leicht geschädigt

Vitalität: gut

Entwicklungsphase: Reifephase

Name: Thomas Bauer

Kontrollintervall: 15 Monate, nächste Kontrolle

Schäden

Maßnahmen

(falls hier keine Schäden aufgeführt sind, sind keine in den einzelnen Bereichen vorhanden)



Baumdatenblatt Baumnummer 8

Dipl.-Wirt.-Ing. (FH)

Thomas Bauer

Ihr Sachverständiger für Haus- und Kleingarten

Grunddaten

Auftraggeber: Kath. Filialkirchenstiftung Lagerlechfeld St. Martin

Grünfläche: Kirchengelände

Straße: Jahnstr. 1

Ort: 86836 Graben

Baumart: Tilia sp. (Linde)

Höhe: 13 m

Kronenbreite: 11 m

Stammdurchmesser: 29 cm

Zustand: gesund, leicht geschädigt

Vitalität: gut

Entwicklungsphase: Reifephase

Name: Thomas Bauer

Kontrollintervall: 15 Monate, nächste Kontrolle

Schäden

Maßnahmen

(falls hier keine Schäden aufgeführt sind, sind keine in den einzelnen Bereichen vorhanden)



Baumdatenblatt Baumnummer 9

Dipl.-Wirt.-Ing. (FH)

Thomas Bauer

Ihr Sachverständiger für Haus- und Kleingarten

Grunddaten

Auftraggeber: Kath. Filialkirchenstiftung Lagerlechfeld St. Martin

Grünfläche: Kirchengelände

Straße: Jahnstr. 1

Ort: 86836 Graben

Baumart: Tilia sp. (Linde)

Höhe: 14 m

Kronenbreite: 12 m

Stammdurchmesser: 14 cm

Zustand: gesund, leicht geschädigt

Vitalität: gut

Entwicklungsphase: Reifephase

Name: Thomas Bauer

Kontrollintervall: 15 Monate, nächste Kontrolle

Schäden

Maßnahmen

(falls hier keine Schäden aufgeführt sind, sind keine in den einzelnen Bereichen vorhanden)

