

# Baumdatenblatt Baumnummer 1

## Grunddaten

Auftraggeber: Markt Fischach  
Grünfläche: Grund- und Mittelschule  
Straße: Mühlstraße  
Ort: Fischach  
Baumart: Tilia sp. (Linde)  
Höhe: 12 m  
Kronenbreite: 6 m  
Stammdurchmesser: 32 cm  
Zustand: gesund, leicht geschädigt  
Vitalität: gut  
Entwicklungsphase: Reifephase  
Datum: 23.01.2023  
Name: thomas bauer  
Kontrollintervall: 15 Monate, nächste Kontrolle 4/2024

Dipl.-Wirt.-Ing. (FH)

**Thomas Bauer**

Ihr Sachverständiger für Haus- und Kleingarten

## Schäden

### Krone

Totholz, Astab- bzw. Ausbrüche

### Stamm

Astungswunden, Höhlungen

### Wurzelbereich/Baumumfeld

(falls hier keine Schäden aufgeführt sind, sind keine in den einzelnen Bereichen vorhanden)

## Maßnahmen



# Baumdatenblatt Baumnummer 10

## Grunddaten

Auftraggeber: Markt Fischach  
Grünfläche: Grund- und Mittelschule  
Straße: Mühlstraße  
Ort: Fischach  
Baumart: Acer sp. (Ahorn)  
Höhe: 15 m  
Kronenbreite: 12 m  
Stammdurchmesser: 54 cm  
Zustand: gesund, leicht geschädigt  
Vitalität: gut  
Entwicklungsphase: Reifephase  
Datum: 23.01.2023  
Name: thomas bauer  
Kontrollintervall: 15 Monate, nächste Kontrolle 4/2024

Dipl.-Wirt.-Ing. (FH)

**Thomas Bauer**

Ihr Sachverständiger für Haus- und Kleingarten

## Schäden

## Maßnahmen

(falls hier keine Schäden aufgeführt sind, sind keine in den einzelnen Bereichen vorhanden)



# Baumdatenblatt Baumnummer 11

## Grunddaten

Dipl.-Wirt.-Ing. (FH)

**Thomas Bauer**

Ihr Sachverständiger für Haus- und Kleingarten

Auftraggeber: Markt Fischach  
Grünfläche: Grund- und Mittelschule  
Straße: Mühlstraße  
Ort: Fischach  
Baumart: Acer sp. (Ahorn)  
Höhe: 14 m  
Kronenbreite: 11 m  
Stammdurchmesser: 45 cm , 3-stämmig  
Zustand: gesund, leicht geschädigt  
Vitalität: gut  
Entwicklungsphase: Reifephase  
Datum: 23.01.2023  
Name: thomas bauer  
Kontrollintervall: 15 Monate, nächste Kontrolle 4/2024

## Schäden

## Maßnahmen

### Krone

Totholz, Astungswunden oder -fäulen

(falls hier keine Schäden aufgeführt sind, sind keine in den einzelnen Bereichen vorhanden)



# Baumdatenblatt Baumnummer 12

## Grunddaten

Auftraggeber: Markt Fischach  
Grünfläche: Grund- und Mittelschule  
Straße: Mühlstraße  
Ort: Fischach  
Baumart: Acer platanoides (Spitz-Ahorn)  
Höhe: 14 m  
Kronenbreite: 12 m  
Stammdurchmesser: 42 cm  
Zustand: gesund, leicht geschädigt  
Vitalität: gut  
Entwicklungsphase: Reifephase  
Datum: 23.01.2023  
Name: thomas bauer  
Kontrollintervall: 15 Monate, nächste Kontrolle 4/2024

Dipl.-Wirt.-Ing. (FH)

**Thomas Bauer**

Ihr Sachverständiger für Haus- und Kleingarten

## Schäden

## Maßnahmen

(falls hier keine Schäden aufgeführt sind, sind keine in den einzelnen Bereichen vorhanden)





# Baumdatenblatt Baumnummer 13

## Grunddaten

Dipl.-Wirt.-Ing. (FH)

**Thomas Bauer**

Ihr Sachverständiger für Haus- und Kleingarten

Auftraggeber: Markt Fischach  
Grünfläche: Grund- und Mittelschule  
Straße: Mühlstraße  
Ort: Fischach  
Baumart: Fraxinus excelsior (Gemeine Esche)  
Höhe: 6 m  
Kronenbreite: 4 m  
Stammdurchmesser: 15 cm  
Zustand: gesund, leicht geschädigt  
Vitalität: mittel  
Entwicklungsphase: Jugendphase  
Datum: 23.01.2023  
Name: thomas bauer  
Kontrollintervall: 15 Monate, nächste Kontrolle 4/2024

## Schäden

## Maßnahmen

(falls hier keine Schäden aufgeführt sind, sind keine in den einzelnen Bereichen vorhanden)

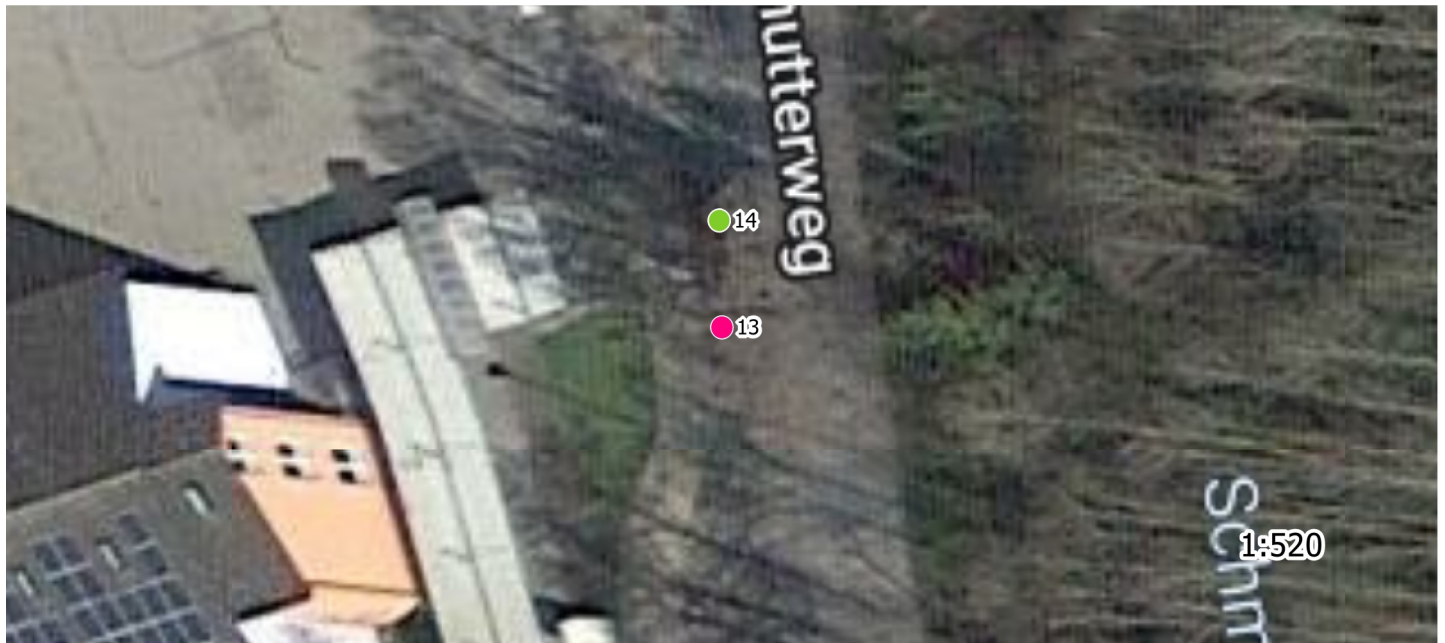

# Baumdatenblatt Baumnummer 14

## Grunddaten

Auftraggeber: Markt Fischach  
Grünfläche: Grund- und Mittelschule  
Straße: Mühlstraße  
Ort: Fischach  
Baumart: Fraxinus excelsior (Gemeine Esche)  
Höhe: 7 m  
Kronenbreite: 5 m  
Stammdurchmesser: 6 cm  
Zustand: stärker geschädigt  
Vitalität: mittel  
Entwicklungsphase: Reifephase  
Datum: 23.01.2023  
Name: thomas bauer  
Kontrollintervall: 15 Monate, nächste Kontrolle 4/2024

Dipl.-Wirt.-Ing. (FH)

**Thomas Bauer**

Ihr Sachverständiger für Haus- und Kleingarten

## Schäden

## Maßnahmen

### Stamm

Verletzungen

### Wurzelbereich/Baumumfeld

(falls hier keine Schäden aufgeführt sind, sind keine in den einzelnen Bereichen vorhanden)

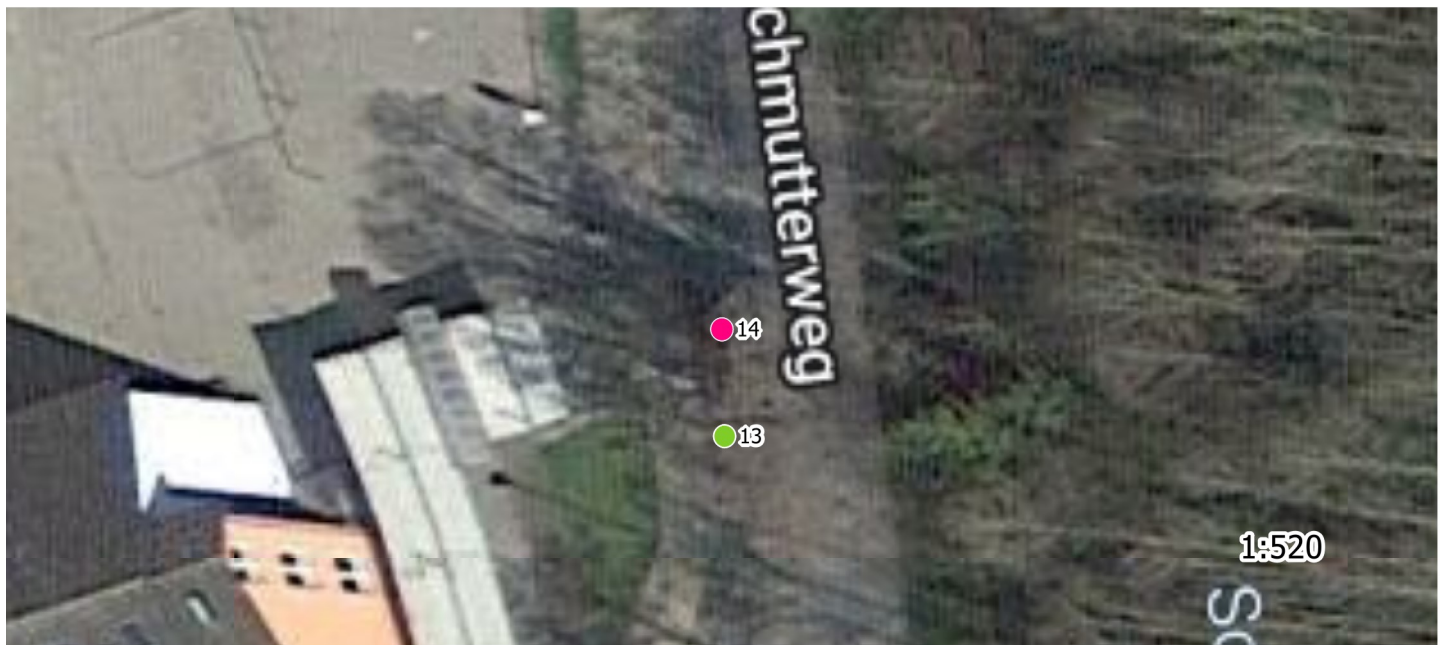

# Baumdatenblatt Baumnummer 15

## Grunddaten

Auftraggeber: Markt Fischach  
Grünfläche: Grund- und Mittelschule  
Straße: Mühlstraße  
Ort: Fischach  
Baumart: Prunus sp. (Kirsche)  
Höhe: 5 m  
Kronenbreite: 3 m  
Stammdurchmesser: 9 cm  
Zustand: gesund, leicht geschädigt  
Vitalität: gut  
Entwicklungsphase: Jugendphase  
Datum: 23.01.2023  
Name: thomas bauer  
Kontrollintervall: 15 Monate, nächste Kontrolle 4/2024

Dipl.-Wirt.-Ing. (FH)

**Thomas Bauer**

Ihr Sachverständiger für Haus- und Kleingarten

## Schäden

(falls hier keine Schäden aufgeführt sind, sind keine in den einzelnen Bereichen vorhanden)

## Maßnahmen

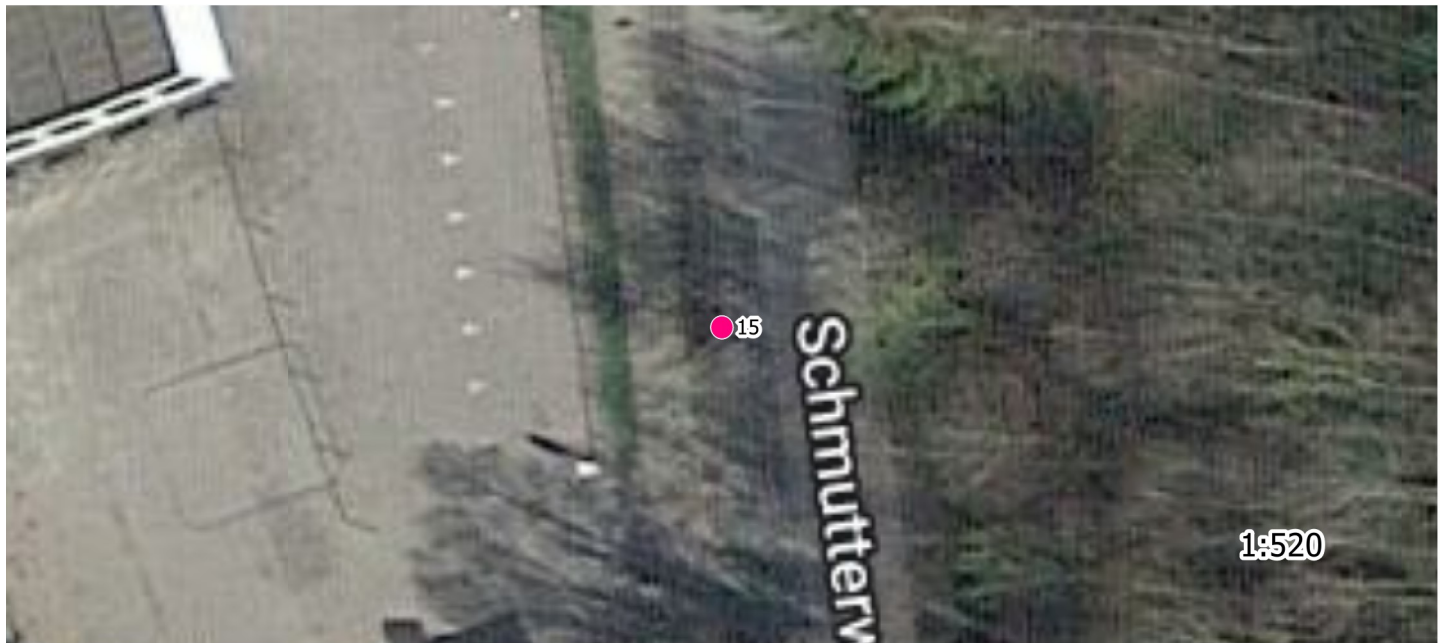

# Baumdatenblatt Baumnummer 16

## Grunddaten

Dipl.-Wirt.-Ing. (FH)

**Thomas Bauer**

Ihr Sachverständiger für Haus- und Kleingarten

Auftraggeber: Markt Fischach  
Grünfläche: Grund- und Mittelschule  
Straße: Mühlstraße  
Ort: Fischach  
Baumart: *Corylus colurna* (Baum-Hasel)  
Höhe: 5 m  
Kronenbreite: 6 m  
Stammdurchmesser: 15 cm  
Zustand: stärker geschädigt  
Vitalität: gut  
Entwicklungsphase: Jugendphase  
Datum: 23.01.2023  
Name: thomas bauer  
Kontrollintervall: 15 Monate, nächste Kontrolle 4/2024

## Schäden

## Maßnahmen

### Stamm

Verletzungen

### Wurzelbereich/Baumumfeld

(falls hier keine Schäden aufgeführt sind, sind keine in den einzelnen Bereichen vorhanden)

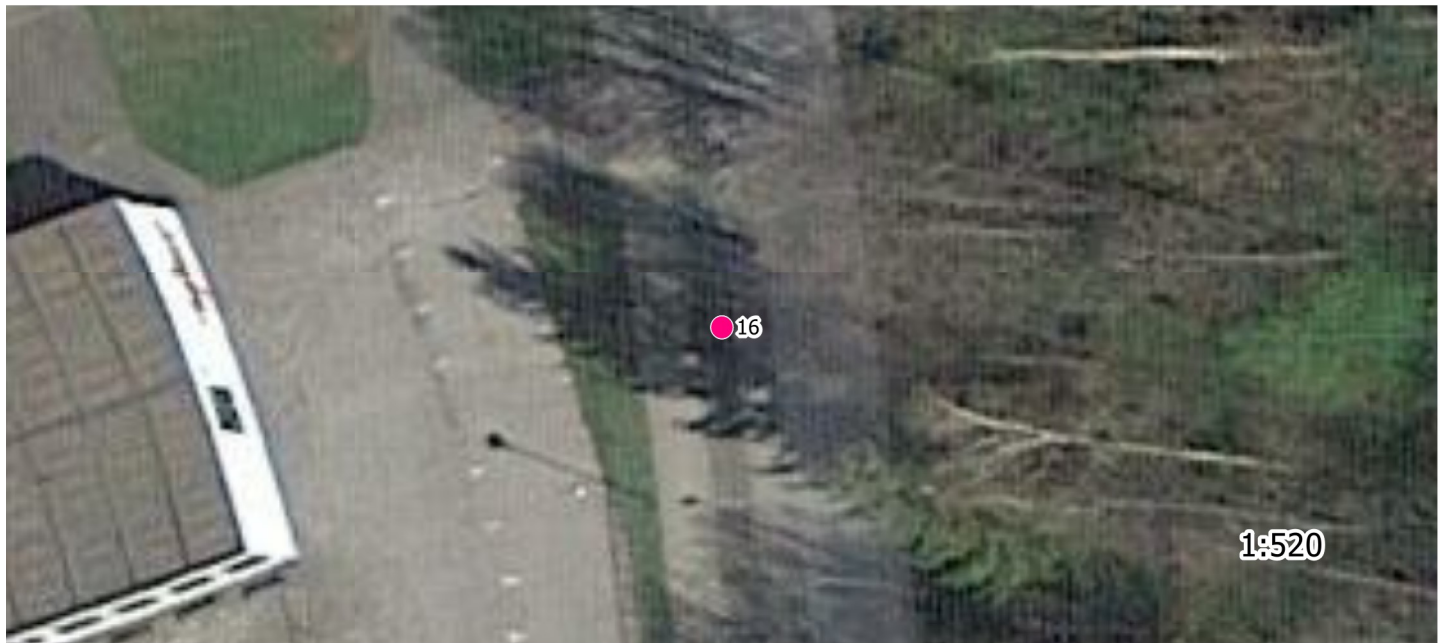



# Baumdatenblatt Baumnummer 17

## Grunddaten

Dipl.-Wirt.-Ing. (FH)

**Thomas Bauer**

Ihr Sachverständiger für Haus- und Kleingarten

Auftraggeber: Markt Fischach  
Grünfläche: Grund- und Mittelschule  
Straße: Mühlstraße  
Ort: Fischach  
Baumart: *Corylus colurna* (Baum-Hasel)  
Höhe: 6 m  
Kronenbreite: 4 m  
Stammdurchmesser: 15 cm  
Zustand: gesund, leicht geschädigt  
Vitalität: mittel  
Entwicklungsphase: Jugendphase  
Datum: 23.01.2023  
Name: thomas bauer  
Kontrollintervall: 15 Monate, nächste Kontrolle 4/2024

## Schäden

## Maßnahmen

(falls hier keine Schäden aufgeführt sind, sind keine in den einzelnen Bereichen vorhanden)

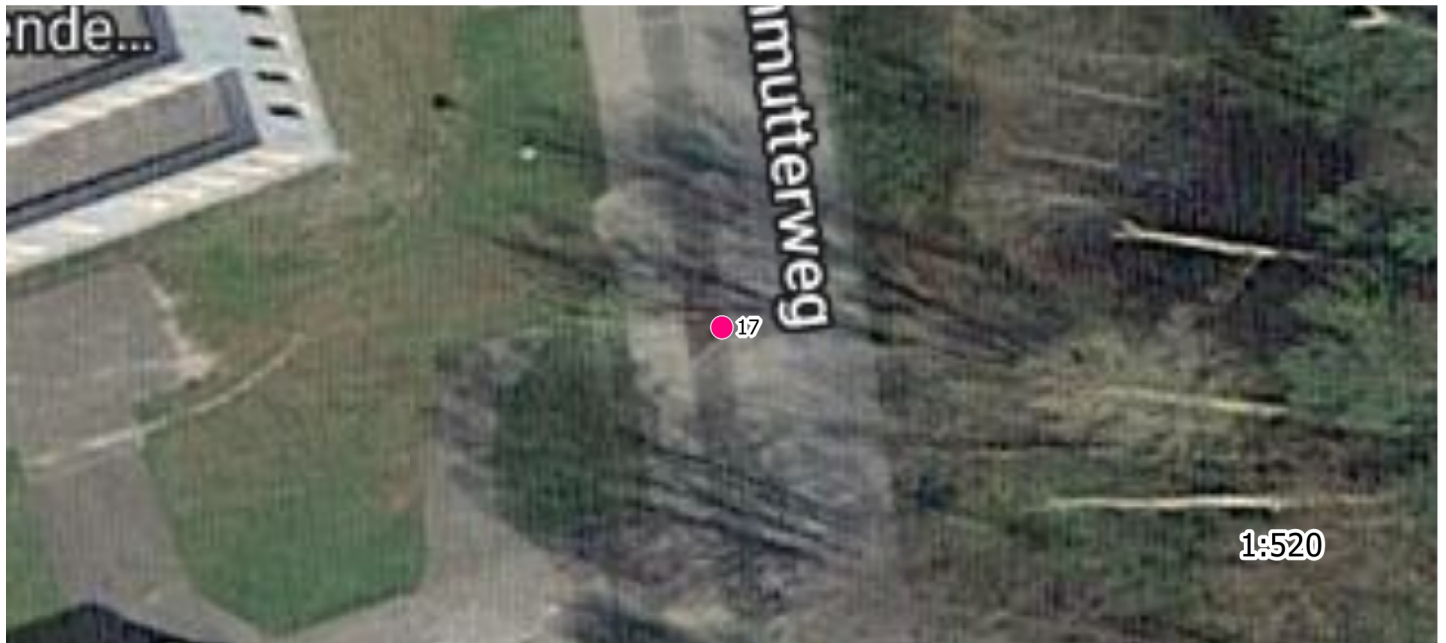

# Baumdatenblatt Baumnummer 18

## Grunddaten

Auftraggeber: Markt Fischach  
Grünfläche: Grund- und Mittelschule  
Straße: Mühlstraße  
Ort: Fischach  
Baumart: Fraxinus excelsior (Gemeine Esche)  
Höhe: 7 m  
Kronenbreite: 6 m  
Stammdurchmesser: 17 cm  
Zustand: gesund, leicht geschädigt  
Vitalität: gut  
Entwicklungsphase: Jugendphase  
Datum: 23.01.2023  
Name: thomas bauer  
Kontrollintervall: 15 Monate, nächste Kontrolle 4/2024

Dipl.-Wirt.-Ing. (FH)

**Thomas Bauer**

Ihr Sachverständiger für Haus- und Kleingarten

## Schäden

## Maßnahmen

(falls hier keine Schäden aufgeführt sind, sind keine in den einzelnen Bereichen vorhanden)

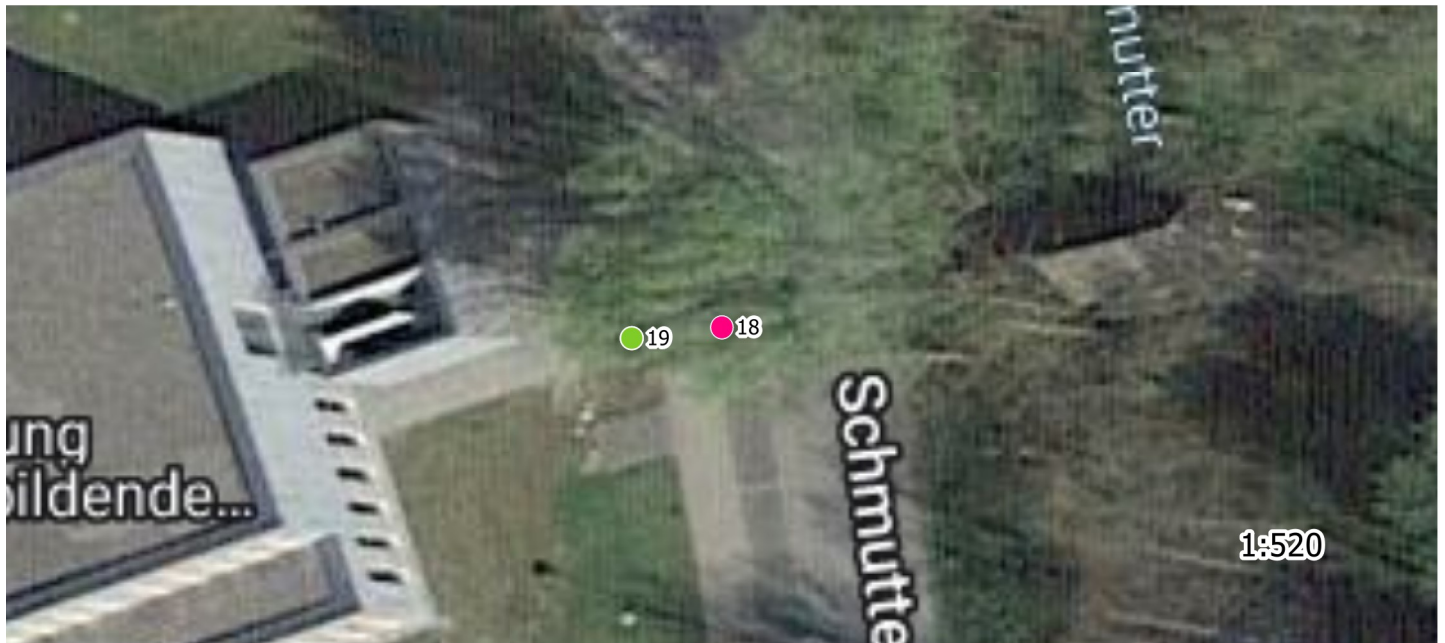

# Baumdatenblatt Baumnummer 19

## Grunddaten

Dipl.-Wirt.-Ing. (FH)

**Thomas Bauer**

Ihr Sachverständiger für Haus- und Kleingarten

Auftraggeber: Markt Fischach  
Grünfläche: Grund- und Mittelschule  
Straße: Mühlstraße  
Ort: Fischach  
Baumart: Acer platanoides (Spitz-Ahorn)  
Höhe: 8 m  
Kronenbreite: 7 m  
Stammdurchmesser: 12 cm , 5-stämmig  
Zustand: gesund, leicht geschädigt  
Vitalität: gut  
Entwicklungsphase: Jugendphase  
Datum: 23.01.2023  
Name: thomas bauer  
Kontrollintervall: 15 Monate, nächste Kontrolle 4/2024

## Schäden

## Maßnahmen

(falls hier keine Schäden aufgeführt sind, sind keine in den einzelnen Bereichen vorhanden)



# Baumdatenblatt Baumnummer 2

## Grunddaten

Dipl.-Wirt.-Ing. (FH)

**Thomas Bauer**

Ihr Sachverständiger für Haus- und Kleingarten

Auftraggeber: Markt Fischach  
Grünfläche: Grund- und Mittelschule  
Straße: Mühlstraße  
Ort: Fischach  
Baumart: Abies sp. (Tanne)  
Höhe: 15 m  
Kronenbreite: 8 m  
Stammdurchmesser: 59 cm  
Zustand: gesund, leicht geschädigt  
Vitalität: gut  
Entwicklungsphase: Reifephase  
Datum: 23.01.2023  
Name: Thomas Bauer  
Kontrollintervall: 15 Monate, nächste Kontrolle 4/2024  
Bemerkung: tulpenbaum

## Schäden

## Maßnahmen

### Krone

Totholz, Astab- bzw. Ausbrüche, Kappungsstellen,  
Kronensicherungen

### Stamm

Zwiesel

### Wurzelbereich/Baumumfeld

(falls hier keine Schäden aufgeführt sind, sind keine in den





# Baumdatenblatt Baumnummer 20

## Grunddaten

Auftraggeber: Markt Fischach  
Grünfläche: Grund- und Mittelschule  
Straße: Mühlstraße  
Ort: Fischach  
Baumart: Acer platanoides (Spitz-Ahorn)  
Höhe: 14 m  
Kronenbreite: 8 m  
Stammdurchmesser: 27 cm  
Zustand: gesund, leicht geschädigt  
Vitalität: gut  
Entwicklungsphase: Reifephase  
Datum: 23.01.2023  
Name: thomas bauer  
Kontrollintervall: 15 Monate, nächste Kontrolle 4/2024

Dipl.-Wirt.-Ing. (FH)

**Thomas Bauer**

Ihr Sachverständiger für Haus- und Kleingarten

## Schäden

## Maßnahmen

(falls hier keine Schäden aufgeführt sind, sind keine in den einzelnen Bereichen vorhanden)



# Baumdatenblatt Baumnummer 21

## Grunddaten

Auftraggeber: Markt Fischach  
Grünfläche: Grund- und Mittelschule  
Straße: Mühlstraße  
Ort: Fischach  
Baumart: Salix sp. (Weide)  
Höhe: 11 m  
Kronenbreite: 9 m  
Stammdurchmesser: 29 cm  
Zustand: gesund, leicht geschädigt  
Vitalität: gut  
Entwicklungsphase: Reifephase  
Datum: 23.01.2023  
Name: Thomas Bauer  
Kontrollintervall: 15 Monate, nächste Kontrolle 4/2024

Dipl.-Wirt.-Ing. (FH)  
**Thomas Bauer**  
Ihr Sachverständiger für Haus- und Kleingarten

Baum gefällt  
Baum gefällt

## Schäden

### Krone

Lichter Raum

### Stamm

Zwiesel, Schrägstand

### Wurzelbereich/Baumumfeld

## Maßnahmen

(falls hier keine Schäden aufgeführt sind, sind keine in den einzelnen Bereichen vorhanden)



# Baumdatenblatt Baumnummer 22

## Grunddaten

Auftraggeber: Markt Fischach  
Grünfläche: Grund- und Mittelschule  
Straße: Mühlstraße  
Ort: Fischach  
Baumart: Acer platanoides (Spitz-Ahorn)  
Höhe: 14 m  
Kronenbreite: 11 m  
Stammdurchmesser: 25 cm  
Zustand: gesund, leicht geschädigt  
Vitalität: gut  
Entwicklungsphase: Reifephase  
Datum: 23.01.2023  
Name: Thomas Bauer  
Kontrollintervall: 15 Monate, nächste Kontrolle 4/2024

Dipl.-Wirt.-Ing. (FH)

**Thomas Bauer**

Ihr Sachverständiger für Haus- und Kleingarten

## Schäden

## Maßnahmen

(falls hier keine Schäden aufgeführt sind, sind keine in den einzelnen Bereichen vorhanden)





# Baumdatenblatt Baumnummer 23

## Grunddaten

Auftraggeber: Markt Fischach  
Grünfläche: Grund- und Mittelschule  
Straße: Mühlstraße  
Ort: Fischach  
Baumart: Prunus sp. (Kirsche)  
Höhe: 15 m  
Kronenbreite: 6 m  
Stammdurchmesser: 17 cm  
Zustand: stärker geschädigt  
Vitalität: mittel  
Entwicklungsphase: Reifephase  
Datum: 23.01.2023  
Name: thomas bauer  
Kontrollintervall: 15 Monate, nächste Kontrolle 4/2024

Dipl.-Wirt.-Ing. (FH)

**Thomas Bauer**

Ihr Sachverständiger für Haus- und Kleingarten

## Schäden

### Krone

Totholz

(falls hier keine Schäden aufgeführt sind, sind keine in den einzelnen Bereichen vorhanden)

## Maßnahmen





# Baumdatenblatt Baumnummer 24

## Grunddaten

Auftraggeber: Markt Fischach  
Grünfläche: Grund- und Mittelschule  
Straße: Mühlstraße  
Ort: Fischach  
Baumart: Acer platanoides (Spitz-Ahorn)  
Höhe: 13 m  
Kronenbreite: 12 m  
Stammdurchmesser: 22 cm  
Zustand: gesund, leicht geschädigt  
Vitalität: gut  
Entwicklungsphase: Reifephase  
Datum: 23.01.2023  
Name: thomas bauer  
Kontrollintervall: 15 Monate, nächste Kontrolle 4/2024

Dipl.-Wirt.-Ing. (FH)

**Thomas Bauer**

Ihr Sachverständiger für Haus- und Kleingarten

## Schäden

## Maßnahmen

(falls hier keine Schäden aufgeführt sind, sind keine in den einzelnen Bereichen vorhanden)



# Baumdatenblatt Baumnummer 3

## Grunddaten

Auftraggeber: Markt Fischach  
Grünfläche: Grund- und Mittelschule  
Straße: Mühlstraße  
Ort: Fischach  
Baumart: Acer sp. (Ahorn)  
Höhe: 16 m  
Kronenbreite: 12 m  
Stammdurchmesser: 76 cm  
Zustand: gesund, leicht geschädigt  
Vitalität: gut  
Entwicklungsphase: Reifephase  
Datum: 23.01.2023  
Name: Thomas Bauer  
Kontrollintervall: 15 Monate, nächste Kontrolle 4/2024

Dipl.-Wirt.-Ing. (FH)

**Thomas Bauer**

Ihr Sachverständiger für Haus- und Kleingarten

## Schäden

### Krone

Astungswunden oder -fäulen

### Stamm

Zwiesel

### Wurzelbereich/Baumumfeld

(falls hier keine Schäden aufgeführt sind, sind keine in den einzelnen Bereichen vorhanden)

## Maßnahmen

Dringlichkeit normal: Einkürzung (einzelne Äste, Teile der Krone, Krone)



# Baumdatenblatt Baumnummer 4

## Grunddaten

Dipl.-Wirt.-Ing. (FH)

**Thomas Bauer**

Ihr Sachverständiger für Haus- und Kleingarten

Auftraggeber: Markt Fischach  
Grünfläche: Grund- und Mittelschule  
Straße: Mühlstraße  
Ort: Fischach  
Baumart: Aesculus hippocastanum (Gemeine Rosskastanie)  
Höhe: 5 m  
Kronenbreite: 4 m  
Stammdurchmesser: 13 cm  
Zustand: gesund, leicht geschädigt  
Vitalität: gut  
Entwicklungsphase: Jugendphase  
Datum: 23.01.2023  
Name: thomas bauer  
Kontrollintervall: 15 Monate, nächste Kontrolle 4/2024

## Schäden

## Maßnahmen

(falls hier keine Schäden aufgeführt sind, sind keine in den einzelnen Bereichen vorhanden)

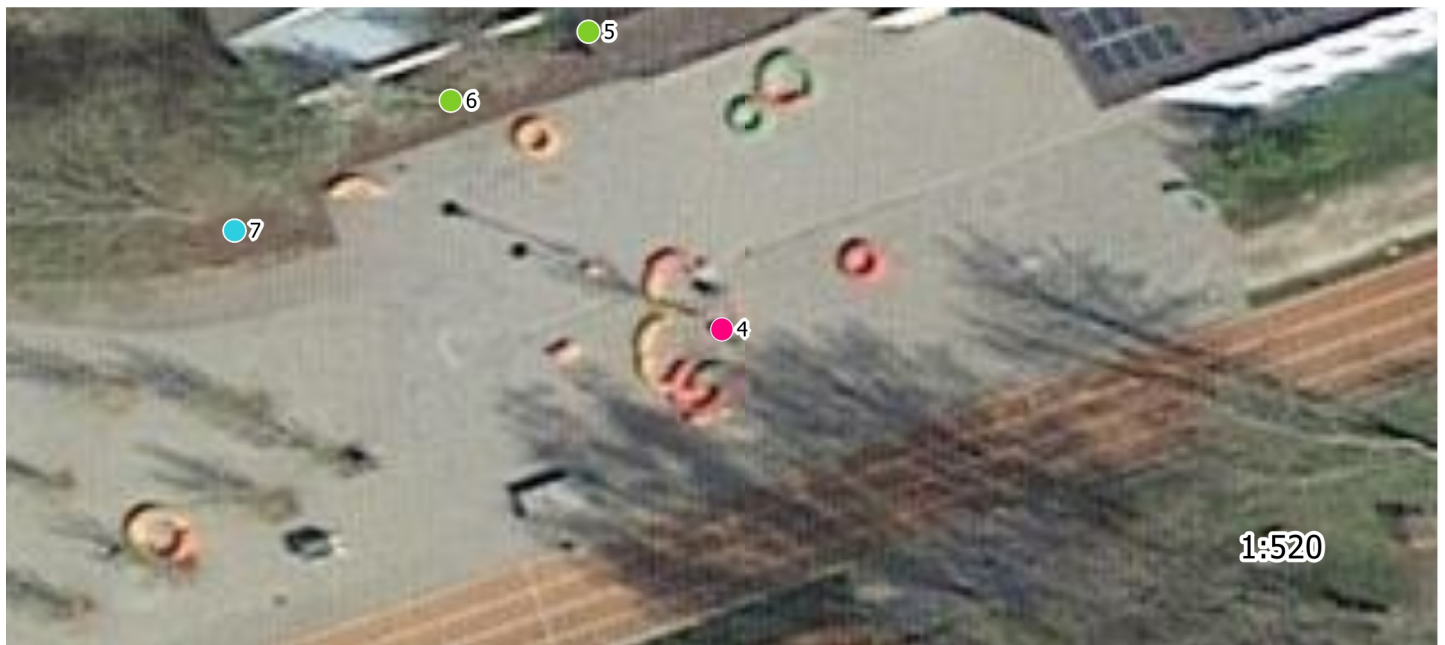

# Baumdatenblatt Baumnummer 5

## Grunddaten

Auftraggeber: Markt Fischach  
Grünfläche: Grund- und Mittelschule  
Straße: Mühlstraße  
Ort: Fischach  
Baumart: Prunus sp. (Kirsche)  
Höhe: 6 m  
Kronenbreite: 5 m  
Stammdurchmesser: 14 cm  
Zustand: gesund, leicht geschädigt  
Vitalität: gut  
Entwicklungsphase: Jugendphase  
Datum: 23.01.2023  
Name: thomas bauer  
Kontrollintervall: 15 Monate, nächste Kontrolle 4/2024

Dipl.-Wirt.-Ing. (FH)

**Thomas Bauer**

Ihr Sachverständiger für Haus- und Kleingarten

## Schäden

## Maßnahmen

(falls hier keine Schäden aufgeführt sind, sind keine in den einzelnen Bereichen vorhanden)

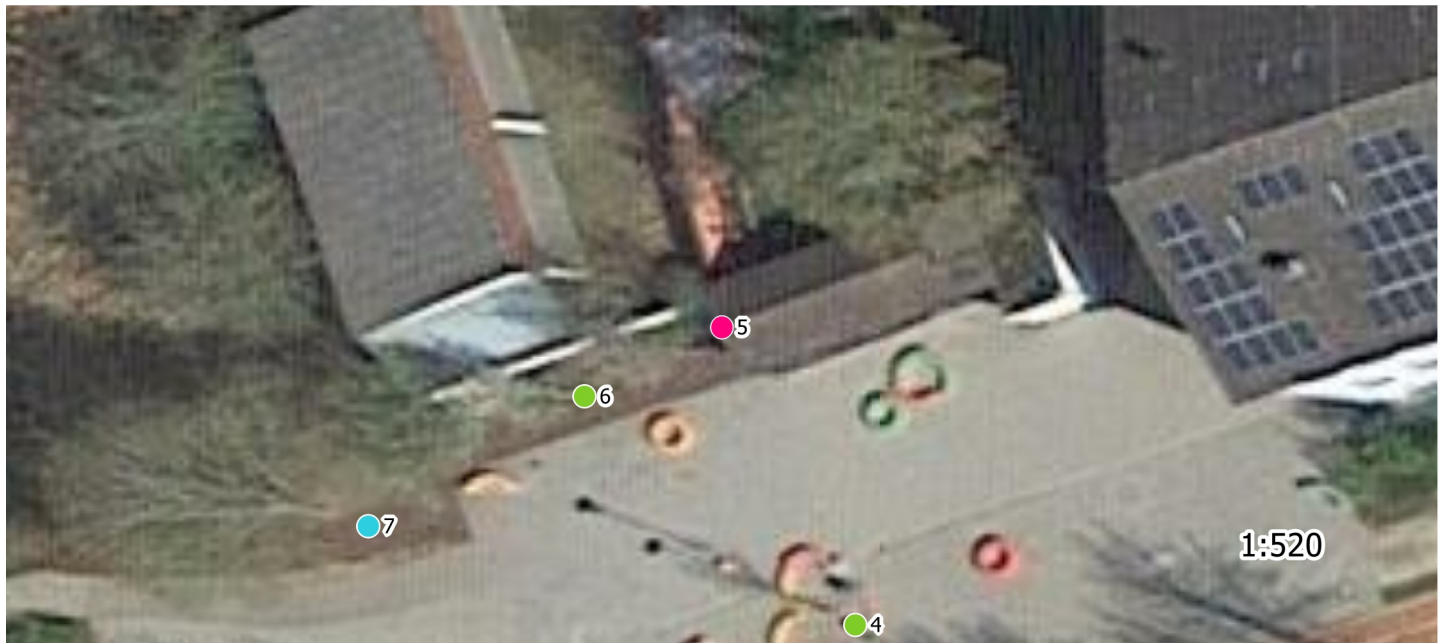



# Baumdatenblatt Baumnummer 6

## Grunddaten

Auftraggeber: Markt Fischach  
Grünfläche: Grund- und Mittelschule  
Straße: Mühlstraße  
Ort: Fischach  
Baumart: Prunus sp. (Kirsche)  
Höhe: 6 m  
Kronenbreite: 5 m  
Stammdurchmesser: 14 cm  
Zustand: gesund, leicht geschädigt  
Vitalität: gut  
Entwicklungsphase: Jugendphase  
Datum: 16.01.2023  
Name: thomas bauer  
Kontrollintervall: 15 Monate, nächste Kontrolle 4/2024

Dipl.-Wirt.-Ing. (FH)

**Thomas Bauer**

Ihr Sachverständiger für Haus- und Kleingarten

## Schäden

## Maßnahmen

(falls hier keine Schäden aufgeführt sind, sind keine in den einzelnen Bereichen vorhanden)



# Baumdatenblatt Baumnummer 7

## Grunddaten

Auftraggeber: Markt Fischach  
Grünfläche: Grund- und Mittelschule  
Straße: Mühlstraße  
Ort: Fischach  
Baumart: Acer platanoides (Spitz-Ahorn)  
Höhe: 17 m  
Kronenbreite: 14 m  
Stammdurchmesser: 50 cm  
Zustand: gesund, leicht geschädigt  
Vitalität: gut  
Entwicklungsphase: Reifephase  
Datum: 23.01.2023  
Name: thomas bauer  
Kontrollintervall: 15 Monate, nächste Kontrolle 4/2024

Dipl.-Wirt.-Ing. (FH)

**Thomas Bauer**

Ihr Sachverständiger für Haus- und Kleingarten

## Schäden

### Krone

Totholz, Fehlentwicklungen in der Krone

### Stamm

Zwiesel

### Wurzelbereich/Baumumfeld

(falls hier keine Schäden aufgeführt sind, sind keine in den einzelnen Bereichen vorhanden)

## Maßnahmen

Dringlichkeit normal: Kronensicherung



# Baumdatenblatt Baumnummer 8

## Grunddaten

Auftraggeber: Markt Fischach  
Grünfläche: Grund- und Mittelschule  
Straße: Mühlstraße  
Ort: Fischach  
Baumart: Acer sp. (Ahorn)  
Höhe: 16 m  
Kronenbreite: 12 m  
Stammdurchmesser: 37 cm  
Zustand: gesund, leicht geschädigt  
Vitalität: gut  
Entwicklungsphase: Reifephase  
Datum: 23.01.2023  
Name: thomas bauer  
Kontrollintervall: 15 Monate, nächste Kontrolle 4/2024

Dipl.-Wirt.-Ing. (FH)

**Thomas Bauer**

Ihr Sachverständiger für Haus- und Kleingarten

## Schäden

## Maßnahmen

(falls hier keine Schäden aufgeführt sind, sind keine in den einzelnen Bereichen vorhanden)



# Baumdatenblatt Baumnummer 9

## Grunddaten

Auftraggeber: Markt Fischach  
Grünfläche: Grund- und Mittelschule  
Straße: Mühlstraße  
Ort: Fischach  
Baumart: Acer sp. (Ahorn)  
Höhe: 15 m  
Kronenbreite: 12 m  
Stammdurchmesser: 62 cm  
Zustand: gesund, leicht geschädigt  
Vitalität: gut  
Entwicklungsphase: Reifephase  
Datum: 23.01.2023  
Name: thomas bauer  
Kontrollintervall: 15 Monate, nächste Kontrolle 4/2024

Dipl.-Wirt.-Ing. (FH)

**Thomas Bauer**

Ihr Sachverständiger für Haus- und Kleingarten

## Schäden

## Maßnahmen

(falls hier keine Schäden aufgeführt sind, sind keine in den einzelnen Bereichen vorhanden)

