

Baumdatenblatt Baumnummer 01

Grunddaten

Auftraggeber:
Straße: Schwabenstraße
Ort: Marktoberdorf Chamaecyparis lawsoniana (Lawsons Scheinzypresse)
Höhe: 9 m
Kronenbreite: 5 m
Stammdurchmesser: 14 cm
Zustand: gesund, leicht geschädigt
Vitalität: gut
Entwicklungsphase: Reifephase
Datum: 13.03.2024
Name: Mattias Fuchs
Kontrollintervall: 15 Monate, nächste Kontrolle 6/2025
Bemerkung:

Dipl.-Wirt.-Ing. (FH)
Thomas Bauer
Ihr Sachverständiger für Haus- und Kleingarten

Schäden

Maßnahmen

(falls hier keine Schäden aufgeführt sind, sind keine in den einzelnen Bereichen vorhanden)



Baumdatenblatt Baumnummer 02

Grunddaten

Auftraggeber:
Straße: Schwabenstraße
Ort: Marktoberdorf Thuja plicata (Riesen-Lebensbaum)
Höhe: 14 m
Kronenbreite: 6 m
Stammdurchmesser: 34 cm
Zustand: nicht/leicht geschädigt
Vitalität: gut
Entwicklungsphase:
Sicherheitserwartung:
Datum: 13.03.2024
Name: Mattias Fuchs
Kontrollintervall: 15 Monate, nächste Kontrolle 6/2025
Bemerkung:

Dipl.-Wirt.-Ing. (FH)
Thomas Bauer
Ihr Sachverständiger für Haus- und Kleingarten

Schäden

Stamm

Astungswunden

Wurzelbereich/Baumumfeld

Maßnahmen

(falls hier keine Schäden aufgeführt sind, sind keine in den einzelnen Bereichen vorhanden)



Baumdatenblatt Baumnummer 03

Grunddaten

Auftraggeber:
Straße: Schwabenstraße
Ort: Marktoberdorf Pinus sylvestris (Wald-Kiefer, Wald-Föhre)
Höhe: 14 m
Kronenbreite: 8 m
Stammdurchmesser: 42 cm
Zustand: gesund, leicht geschädigt
Vitalität: gut
Entwicklungsphase: Reifephase
Datum: 13.03.2024
Name: Mattias Fuchs
Kontrollintervall: 15 Monate, nächste Kontrolle 6/2025
Bemerkung:

Dipl.-Wirt.-Ing. (FH)
Thomas Bauer
Ihr Sachverständiger für Haus- und Kleingarten

Schäden

Maßnahmen

(falls hier keine Schäden aufgeführt sind, sind keine in den einzelnen Bereichen vorhanden)



Baumdatenblatt Baumnummer 04

Grunddaten

Auftraggeber:
Straße: Schwabenstraße
Ort: Marktoberdorf Carpinus betulus (Hainbuche)
Höhe: 15 m
Kronenbreite: 12 m
Stammdurchmesser: 88 cm
Zustand: gesund, leicht geschädigt
Vitalität: gut
Entwicklungsphase: Reifephase
Sicherheitserwartung: höher
Datum: 13.03.2024
Name: Mattias Fuchs
Kontrollintervall: 15 Monate, nächste Kontrolle 6/2025
Bemerkung:

Dipl.-Wirt.-Ing. (FH)

Thomas Bauer

Ihr Sachverständiger für Haus- und Kleingarten

Schäden

Krone

Astungswunden oder -fäulen, Astab- bzw. Ausbrüche, Totholz

Stamm

Astungswunden, Verletzungen

Wurzelbereich/Baumumfeld

(falls hier keine Schäden aufgeführt sind, sind keine in den einzelnen Bereichen vorhanden)

Maßnahmen

Dringlichkeit normal: Totholzentfernung



Baumdatenblatt Baumnummer 05

Grunddaten

Auftraggeber:
Straße: Schwabenstraße
Ort: Marktoberdorf Prunus sp. (Kirsche)
Höhe: 5 m
Kronenbreite: 3 m
Stammdurchmesser: 8 cm
Zustand: gesund, leicht geschädigt
Vitalität: gut
Entwicklungsphase: Reifephase
Sicherheitserwartung: höher
Datum: 13.03.2024
Name: Mattias Fuchs
Kontrollintervall: 15 Monate, nächste Kontrolle 6/2025
Bemerkung:

Dipl.-Wirt.-Ing. (FH)

Thomas Bauer

Ihr Sachverständiger für Haus- und Kleingarten

Schäden

Stamm

Pilzbefall

Wurzelbereich/Baumumfeld

(falls hier keine Schäden aufgeführt sind, sind keine in den einzelnen Bereichen vorhanden)

Maßnahmen

Dringlichkeit niedrig: Abstimmung/Rücksprache Baum ist nummeriert, Zuständigkeit klären



Baumdatenblatt Baumnummer 06

Grunddaten

Dipl.-Wirt.-Ing. (FH)

Thomas Bauer

Ihr Sachverständiger für Haus- und Kleingarten

Auftraggeber:

Straße: Schwabenstraße

Ort: Marktoberdorf Pinus sylvestris (Wald-Kiefer, Wald-Föhre)

Höhe: 12 m

Kronenbreite: 6 m

Stammdurchmesser: 29 cm , 28 cm , 13 cm , 3-stämmig

Zustand: gesund, leicht geschädigt

Vitalität: gut

Entwicklungsphase: Reifephase

Datum: 13.03.2024

Name: Mattias Fuchs

Kontrollintervall: 15 Monate, nächste Kontrolle 6/2025

Bemerkung:

Schäden

Krone

Totholz

Stammfuß/Wurzelbereich

Rindenschäden

(falls hier keine Schäden aufgeführt sind, sind keine in den einzelnen Bereichen vorhanden)

Maßnahmen

Dringlichkeit niedrig: Totholzentfernung



Baumdatenblatt Baumnummer 07

Grunddaten

Dipl.-Wirt.-Ing. (FH)

Thomas Bauer

Ihr Sachverständiger für Haus- und Kleingarten

Auftraggeber:

Straße: Schwabenstraße

Ort: Marktoberdorf Pinus sylvestris (Wald-Kiefer, Wald-Föhre)

Höhe: 12 m

Kronenbreite: 5 m

Stammdurchmesser: 25 cm , 22 cm , 15 cm , 4-stämmig

Zustand: gesund, leicht geschädigt

Vitalität: gut

Entwicklungsphase: Reifephase

Datum: 13.03.2024

Name: Mattias Fuchs

Kontrollintervall: 15 Monate, nächste Kontrolle 6/2025

Bemerkung:

Schäden

Maßnahmen

Stamm

Astungswunden

Wurzelbereich/Baumumfeld

(falls hier keine Schäden aufgeführt sind, sind keine in den einzelnen Bereichen vorhanden)

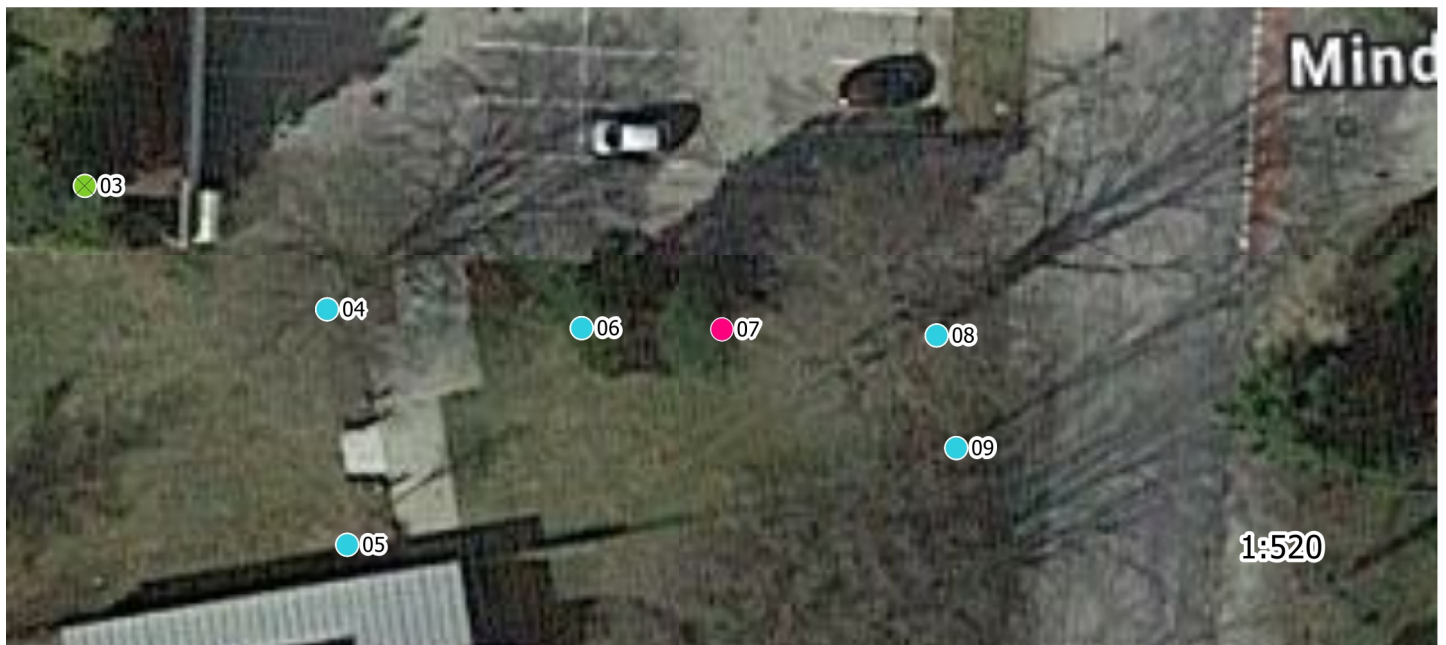

Baumdatenblatt Baumnummer 08

Grunddaten

Auftraggeber:
Straße: Schwabenstraße
Ort: Marktoberdorf Fagus sylvatica (Gemeine Buche)
Höhe: 25 m
Kronenbreite: 12 m
Stammdurchmesser: 78 cm
Zustand: gesund, leicht geschädigt
Vitalität: gut
Entwicklungsphase: Reifephase
Datum: 13.03.2024
Name: Mattias Fuchs
Kontrollintervall: 15 Monate, nächste Kontrolle 6/2025
Bemerkung:

Dipl.-Wirt.-Ing. (FH)

Thomas Bauer

Ihr Sachverständiger für Haus- und Kleingarten

Schäden

Krone

Astab- bzw. Ausbrüche, Lichter Raum

Stamm

Verletzungen

Wurzelbereich/Baumumfeld

(falls hier keine Schäden aufgeführt sind, sind keine in den einzelnen Bereichen vorhanden)

Maßnahmen

Dringlichkeit niedrig: Lichtraumprofilschnitt

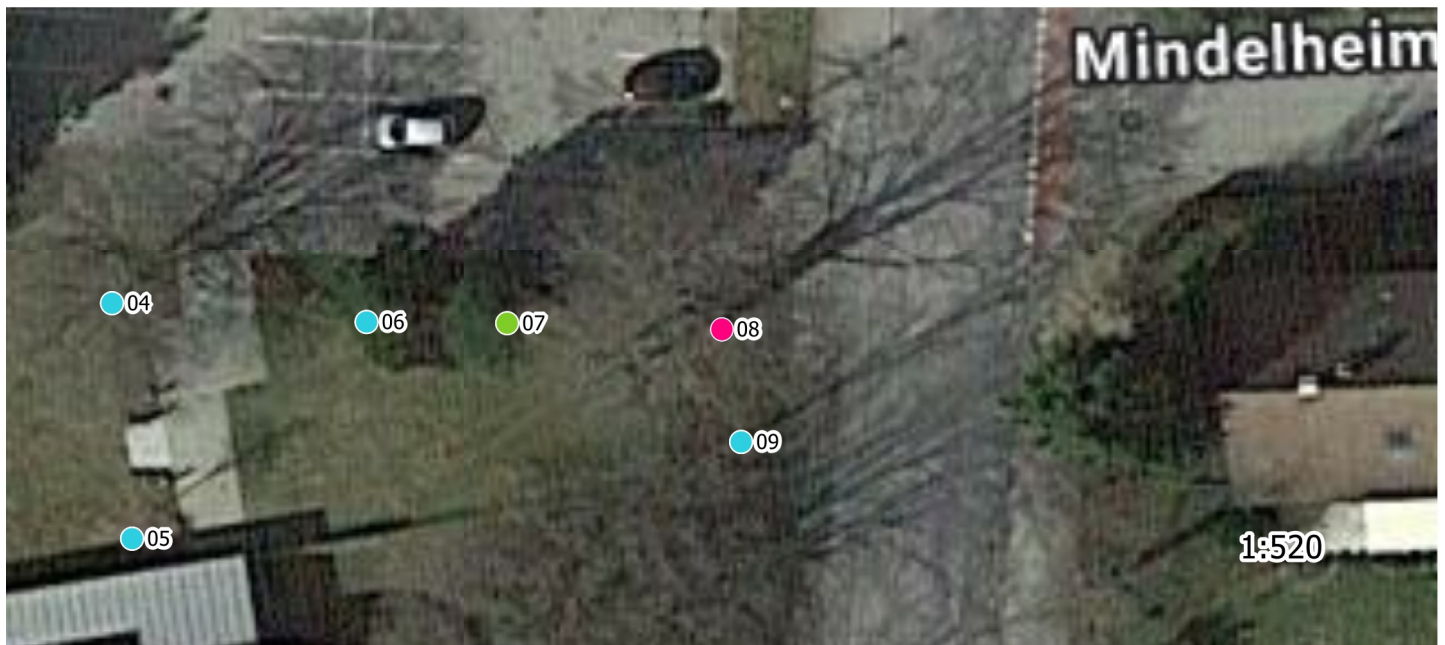

Baumdatenblatt Baumnummer 09

Grunddaten

Auftraggeber:
Straße: Schwabenstraße
Ort: Marktoberdorf Acer pseudoplatanus (Berg-Ahorn)
Höhe: 16 m
Kronenbreite: 8 m
Stammdurchmesser: 35 cm
Zustand: nicht/leicht geschädigt
Vitalität: mittel
Entwicklungsphase:
Sicherheitserwartung:
Datum: 13.03.2024
Name: Mattias Fuchs
Kontrollintervall: 15 Monate, nächste Kontrolle 6/2025
Bemerkung:

Dipl.-Wirt.-Ing. (FH)

Thomas Bauer

Ihr Sachverständiger für Haus- und Kleingarten

Schäden

Krone

Totholz, Rindenschäden, Kappungsstellen

Maßnahmen

Dringlichkeit	normal:	Totholzentfernung,	weitere
Inaugenscheinnahme	Schäden	Krone	

(falls hier keine Schäden aufgeführt sind, sind keine in den einzelnen Bereichen vorhanden)



Baumdatenblatt Baumnummer 10

Grunddaten

Auftraggeber:
Straße: Schwabenstraße
Ort: Marktoberdorf Betula pendula (Hänge-Birke, Weiß-Birke)
Höhe: 16 m
Kronenbreite: 9 m
Stammdurchmesser: 26 cm
Zustand: gesund, leicht geschädigt
Vitalität: gut
Entwicklungsphase: Reifephase
Datum: 13.03.2024
Name: Mattias Fuchs
Kontrollintervall: 15 Monate, nächste Kontrolle 6/2025
Bemerkung:

Dipl.-Wirt.-Ing. (FH)
Thomas Bauer
Ihr Sachverständiger für Haus- und Kleingarten

Schäden

Maßnahmen

(falls hier keine Schäden aufgeführt sind, sind keine in den einzelnen Bereichen vorhanden)

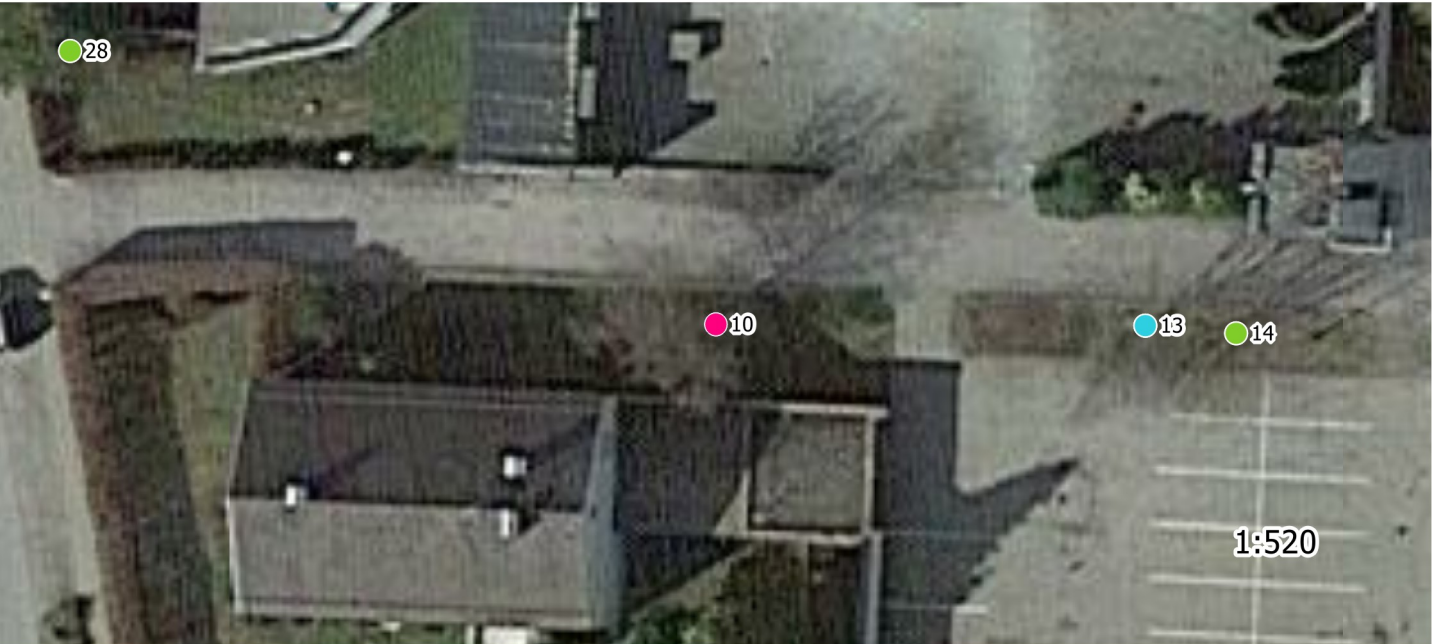

Baumdatenblatt Baumnummer 13

Grunddaten

Auftraggeber:
Straße: Schwabenstraße
Ort: Marktoberdorf Carpinus betulus (Hainbuche)
Höhe: 10 m
Kronenbreite: 6 m
Stammdurchmesser: 34 cm , 24 cm , 2-stämmig
Zustand: gesund, leicht geschädigt
Vitalität: mittel
Entwicklungsphase: Reifephase
Datum: 13.03.2024
Name: Mattias Fuchs
Kontrollintervall: 15 Monate, nächste Kontrolle 6/2025
Bemerkung:

Dipl.-Wirt.-Ing. (FH)

Thomas Bauer

Ihr Sachverständiger für Haus- und Kleingarten

Schäden

Krone

Astungswunden oder -fäulen, Rindenschäden, Lichter Raum

Stamm

Astungswunden, Verletzungen

Wurzelbereich/Baumumfeld

(falls hier keine Schäden aufgeführt sind, sind keine in den einzelnen Bereichen vorhanden)

Maßnahmen

Dringlichkeit niedrig: Lichtraumprofilschnitt



Baumdatenblatt Baumnummer 14

Grunddaten

Auftraggeber:
Straße: Schwabenstraße
Ort: Marktoberdorf Carpinus betulus (Hainbuche)
Höhe: 10 m
Kronenbreite: 8 m
Stammdurchmesser: 38 cm
Zustand: stärker geschädigt
Vitalität: mittel
Entwicklungsphase: Reifephase
Datum: 13.03.2024
Name: Mattias Fuchs
Kontrollintervall: 15 Monate, nächste Kontrolle 6/2025
Bemerkung:

Dipl.-Wirt.-Ing. (FH)

Thomas Bauer

Ihr Sachverständiger für Haus- und Kleingarten

Schäden

Krone

Rindenschäden, Astungswunden oder -fäulen

Stamm

Astungswunden, Verletzungen, Fäulen

Wurzelbereich/Baumumfeld

(falls hier keine Schäden aufgeführt sind, sind keine in den einzelnen Bereichen vorhanden)

Maßnahmen



Baumdatenblatt Baumnummer 15

Grunddaten

Auftraggeber:
Straße: Schwabenstraße
Ort: Marktoberdorf Quercus robur (Stiel-Eiche)
Höhe: 25 m
Kronenbreite: 15 m
Stammdurchmesser: 63 cm
Zustand: gesund, leicht geschädigt
Vitalität: gut
Entwicklungsphase: Reifephase
Habitatbaum
Datum: 13.03.2024
Name: Mattias Fuchs
Kontrollintervall: 15 Monate, nächste Kontrolle 6/2025
Bemerkung:

Dipl.-Wirt.-Ing. (FH)

Thomas Bauer

Ihr Sachverständiger für Haus- und Kleingarten

Schäden

Krone

Astungswunden oder -fäulen, Totholz

(falls hier keine Schäden aufgeführt sind, sind keine in den einzelnen Bereichen vorhanden)

Maßnahmen

Dringlichkeit niedrig: Totholzentfernung



Baumdatenblatt Baumnummer 16

Grunddaten

Auftraggeber:
Straße: Schwabenstraße
Ort: Marktoberdorf Acer platanoides (Spitz-Ahorn)
Höhe: 25 m
Kronenbreite: 11 m
Stammdurchmesser: 67 cm
Zustand: gesund, leicht geschädigt
Vitalität: gut
Entwicklungsphase: Reifephase
Datum: 13.03.2024
Name: Mattias Fuchs
Kontrollintervall: 15 Monate, nächste Kontrolle 6/2025
Bemerkung:

Dipl.-Wirt.-Ing. (FH)

Thomas

Bauer

Ihr Sachverständiger für Haus- und Kleingarten

Schäden

Krone

Totholz

Stamm

Baumfremder Bewuchs

Wurzelbereich/Baumumfeld

Maßnahmen

Dringlichkeit	niedrig:	Totholzentfernung,	Baumfremder
Bewuchs			

(falls hier keine Schäden aufgeführt sind, sind keine in den einzelnen Bereichen vorhanden)



Baumdatenblatt Baumnummer 17

Grunddaten

Auftraggeber:
Straße: Schwabenstraße
Ort: Marktoberdorf Picea abies (Gemeine Fichte)
Höhe: 20 m
Kronenbreite: 8 m
Stammdurchmesser: 55 cm
Zustand: gesund, leicht geschädigt
Vitalität: gut
Entwicklungsphase: Reifephase
Datum: 13.03.2024
Name: Mattias Fuchs
Kontrollintervall: 15 Monate, nächste Kontrolle 6/2025
Bemerkung:

Dipl.-Wirt.-Ing. (FH)

Thomas Bauer

Ihr Sachverständiger für Haus- und Kleingarten

Schäden

Krone

Lichter Raum

(falls hier keine Schäden aufgeführt sind, sind keine in den einzelnen Bereichen vorhanden)

Maßnahmen

Dringlichkeit niedrig: Lichtraumprofilschnitt

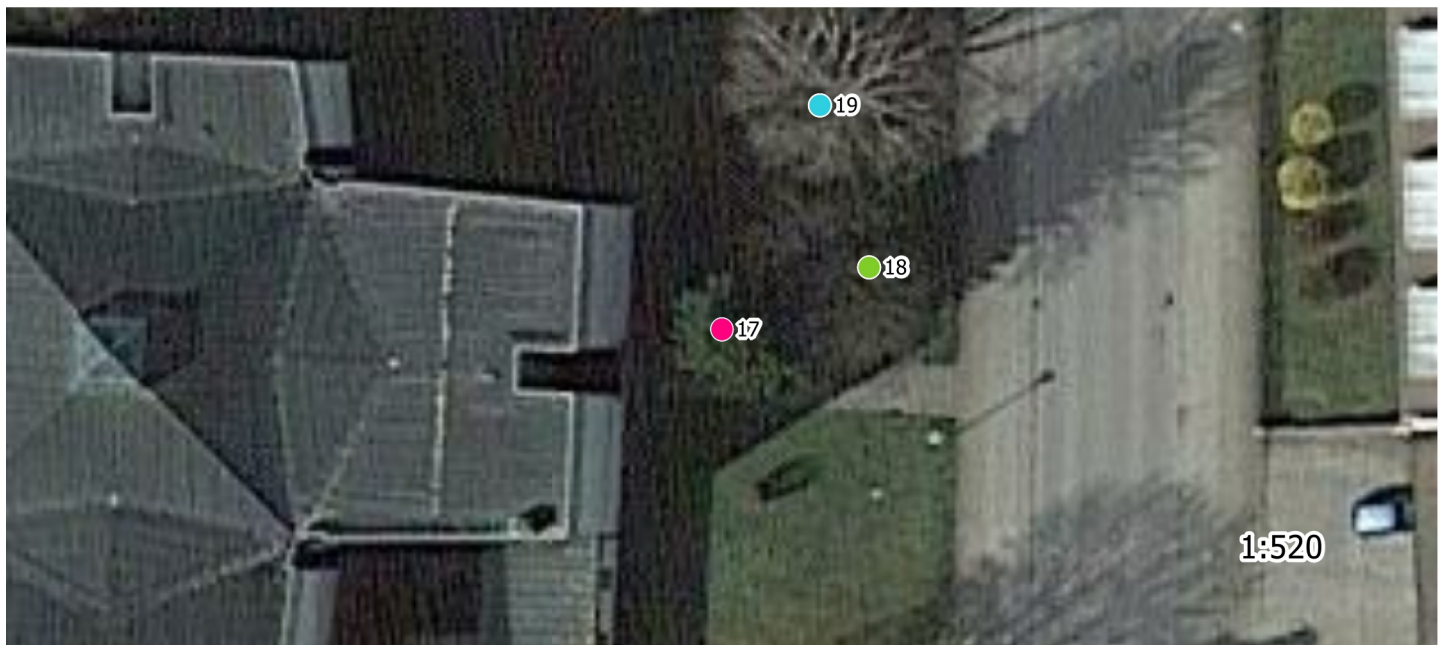

Baumdatenblatt Baumnummer 18

Grunddaten

Auftraggeber:
Straße: Schwabenstraße
Ort: Marktoberdorf Acer pseudoplatanus (Berg-Ahorn)
Höhe: 19 m
Kronenbreite: 11 m
Stammdurchmesser: 43 cm , 26 cm , 26 cm , 3-stämmig
Zustand: gesund, leicht geschädigt
Vitalität: gut
Entwicklungsphase: Reifephase
Datum: 13.03.2024
Name: Mattias Fuchs
Kontrollintervall: 15 Monate, nächste Kontrolle 6/2025
Bemerkung:

Dipl.-Wirt.-Ing. (FH)

Thomas Bauer

Ihr Sachverständiger für Haus- und Kleingarten

Schäden

Stamm

Astungswunden

Wurzelbereich/Baumumfeld

(falls hier keine Schäden aufgeführt sind, sind keine in den einzelnen Bereichen vorhanden)

Maßnahmen



Baumdatenblatt Baumnummer 19

Grunddaten

Dipl.-Wirt.-Ing. (FH)

Thomas Bauer

Ihr Sachverständiger für Haus- und Kleingarten

Auftraggeber:

Straße: Schwabenstraße

Ort: Marktoberdorf Betula maximowicziana (Lindenblättrige Birke)

Höhe: 17 m

Kronenbreite: 12 m

Stammdurchmesser: 38 cm , 32 cm , 2-stämmig

Zustand: gesund, leicht geschädigt

Vitalität: gut

Entwicklungsphase: Reifephase

Datum: 13.03.2024

Name: Mattias Fuchs

Kontrollintervall: 15 Monate, nächste Kontrolle 6/2025

Bemerkung:

Schäden

Krone

Astungswunden oder -fäulen, Lichter Raum

(falls hier keine Schäden aufgeführt sind, sind keine in den einzelnen Bereichen vorhanden)

Maßnahmen

Dringlichkeit niedrig: Lichtraumprofilschnitt

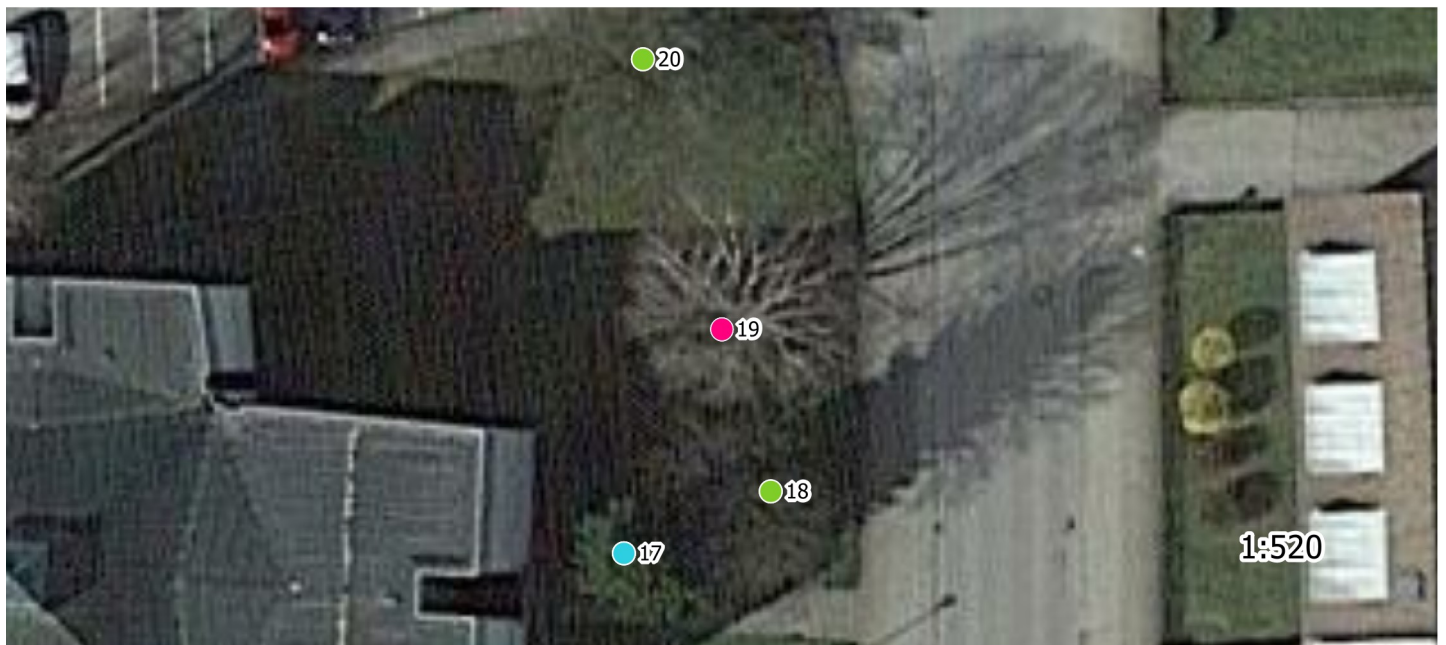

Baumdatenblatt Baumnummer 20

Grunddaten

Auftraggeber:
Straße: Schwabenstraße
Ort: Marktoberdorf Carpinus betulus (Hainbuche)
Höhe: 10 m
Kronenbreite: 12 m
Stammdurchmesser: 35 cm
Zustand: gesund, leicht geschädigt
Vitalität: gut
Entwicklungsphase: Reifephase
Datum: 13.03.2024
Name: Mattias Fuchs
Kontrollintervall: 15 Monate, nächste Kontrolle 6/2025
Bemerkung:

Dipl.-Wirt.-Ing. (FH)

Thomas Bauer

Ihr Sachverständiger für Haus- und Kleingarten

Schäden

Stamm

Astungswunden, Baumfremder Bewuchs

Wurzelbereich/Baumumfeld

(falls hier keine Schäden aufgeführt sind, sind keine in den einzelnen Bereichen vorhanden)

Maßnahmen



Baumdatenblatt Baumnummer 21

Grunddaten

Dipl.-Wirt.-Ing. (FH)

Thomas Bauer

Ihr Sachverständiger für Haus- und Kleingarten

Auftraggeber:

Straße: Schwabenstraße

Ort: Marktoberdorf Betula pendula (Hänge-Birke, Weiß-Birke)

Höhe: 28 m

Kronenbreite: 12 m

Stammdurchmesser: 43 cm

Zustand: gesund, leicht geschädigt

Vitalität: gut

Entwicklungsphase: Reifephase

Datum: 13.03.2024

Name: Mattias Fuchs

Kontrollintervall: 15 Monate, nächste Kontrolle 6/2025

Bemerkung:

Schäden

Krone

Lichter Raum

Maßnahmen

Dringlichkeit normal: Lichtraumprofilschnitt

(falls hier keine Schäden aufgeführt sind, sind keine in den einzelnen Bereichen vorhanden)



Baumdatenblatt Baumnummer 22

Grunddaten

Auftraggeber:
Straße: Schwabenstraße
Ort: Marktoberdorf Fagus sylvatica (Gemeine Buche)
Höhe: 20 m
Kronenbreite: 12 m
Stammdurchmesser: 77 cm
Zustand: nicht/leicht geschädigt
Vitalität: gut
Entwicklungsphase:
Sicherheitserwartung:
Datum: 13.03.2024
Name: Mattias Fuchs
Kontrollintervall: 15 Monate, nächste Kontrolle 6/2025
Bemerkung:

Dipl.-Wirt.-Ing. (FH)

Thomas Bauer

Ihr Sachverständiger für Haus- und Kleingarten

Schäden

Krone

Astungswunden oder -fäulen, Lichter Raum

Stamm

Astungswunden, Verletzungen

Stammfuß/Wurzelbereich

Rindenschäden

Wurzelbereich/Baumumfeld

Maßnahmen

Dringlichkeit normal: Lichtraumprofilschnitt

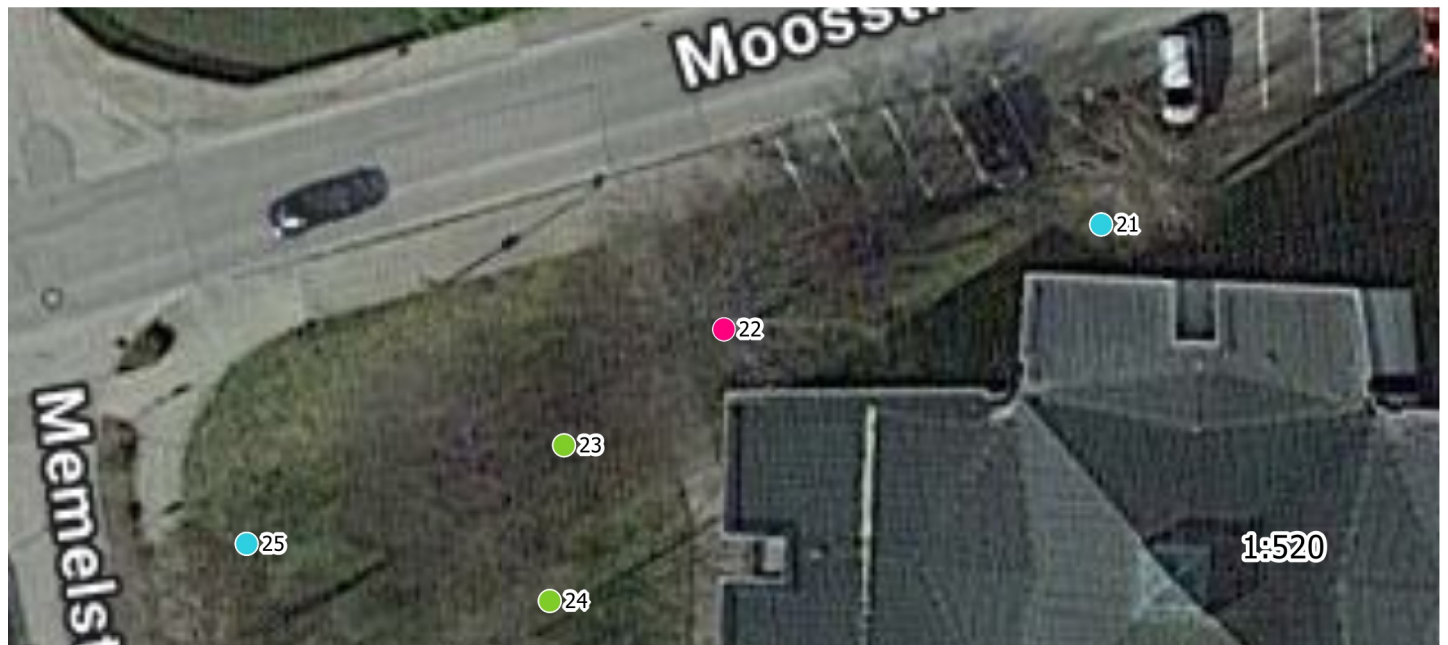

Baumdatenblatt Baumnummer 23

Grunddaten

Auftraggeber:
Straße: Schwabenstraße
Ort: Marktoberdorf Fagus sylvatica (Gemeine Buche)
Höhe: 21 m
Kronenbreite: 11 m
Stammdurchmesser: 58 cm
Zustand: gesund, leicht geschädigt
Vitalität: gut
Entwicklungsphase: Reifephase
Datum: 13.03.2024
Name: Mattias Fuchs
Kontrollintervall: 15 Monate, nächste Kontrolle 6/2025
Bemerkung:

Dipl.-Wirt.-Ing. (FH)

Thomas Bauer
Ihr Sachverständiger für Haus- und Kleingarten

Schäden

Krone

Astungswunden oder -fäulen

Stamm

Astungswunden

Wurzelbereich/Baumumfeld

(falls hier keine Schäden aufgeführt sind, sind keine in den einzelnen Bereichen vorhanden)

Maßnahmen

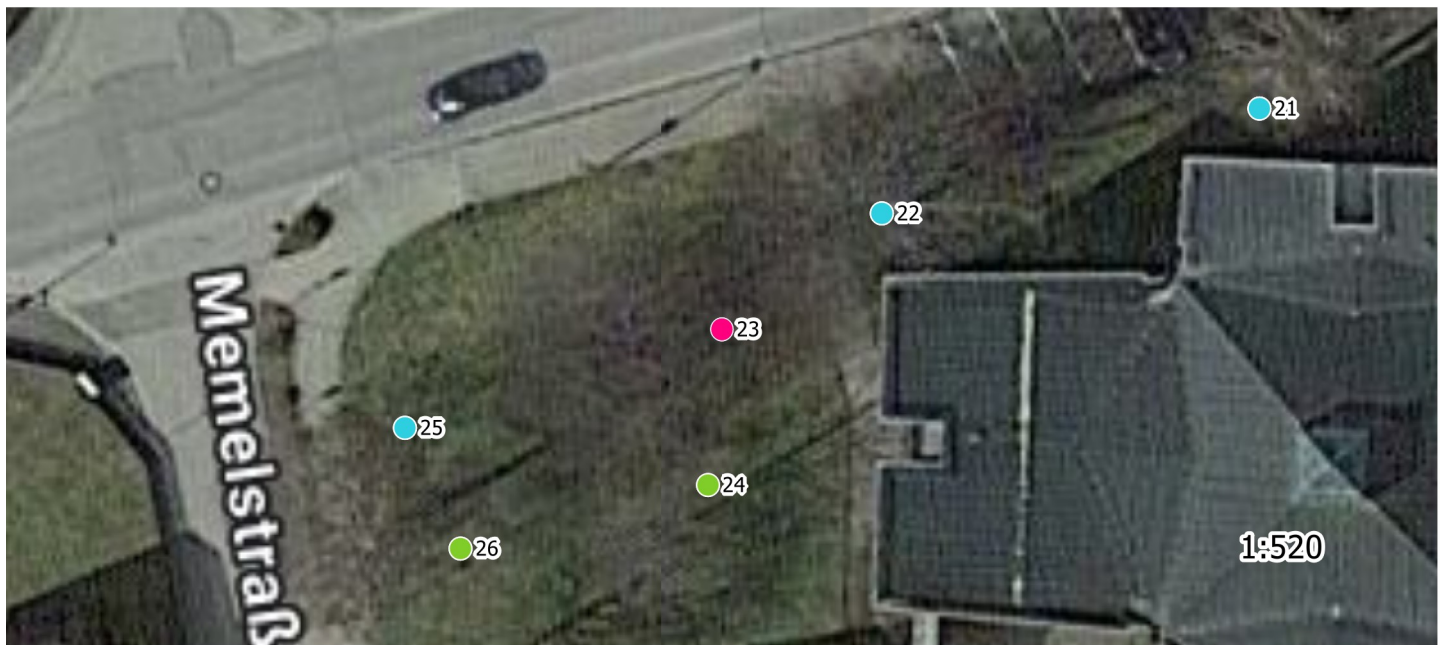

Baumdatenblatt Baumnummer 24

Grunddaten

Dipl.-Wirt.-Ing. (FH)

Thomas Bauer

Ihr Sachverständiger für Haus- und Kleingarten

Auftraggeber:

Straße: Schwabenstraße

Ort: Marktoberdorf Aesculus hippocastanum (Gemeine Rosskastanie)

Höhe: 18 m

Kronenbreite: 10 m

Stammdurchmesser: 38 cm

Zustand: gesund, leicht geschädigt

Vitalität: gut

Entwicklungsphase: Reifephase

Datum: 13.03.2024

Name: Mattias Fuchs

Kontrollintervall: 15 Monate, nächste Kontrolle 6/2025

Bemerkung:

Schäden

Maßnahmen

Krone

Astungswunden oder -fäulen

(falls hier keine Schäden aufgeführt sind, sind keine in den einzelnen Bereichen vorhanden)



Baumdatenblatt Baumnummer 25

Grunddaten

Dipl.-Wirt.-Ing. (FH)

Thomas Bauer

Ihr Sachverständiger für Haus- und Kleingarten

Auftraggeber:

Straße: Schwabenstraße

Ort: Marktoberdorf Betula pendula (Hänge-Birke, Weiß-Birke)

Höhe: 28 m

Kronenbreite: 12 m

Stammdurchmesser: 34 cm

Zustand: nicht/leicht geschädigt

Vitalität: gut

Entwicklungsphase:

Sicherheitserwartung:

Datum: 13.03.2024

Name: Mattias Fuchs

Kontrollintervall: 15 Monate, nächste Kontrolle 6/2025

Bemerkung:

Schäden

Krone

Lichter Raum

(falls hier keine Schäden aufgeführt sind, sind keine in den einzelnen Bereichen vorhanden)

Maßnahmen

Dringlichkeit niedrig: Lichtraumprofilschnitt

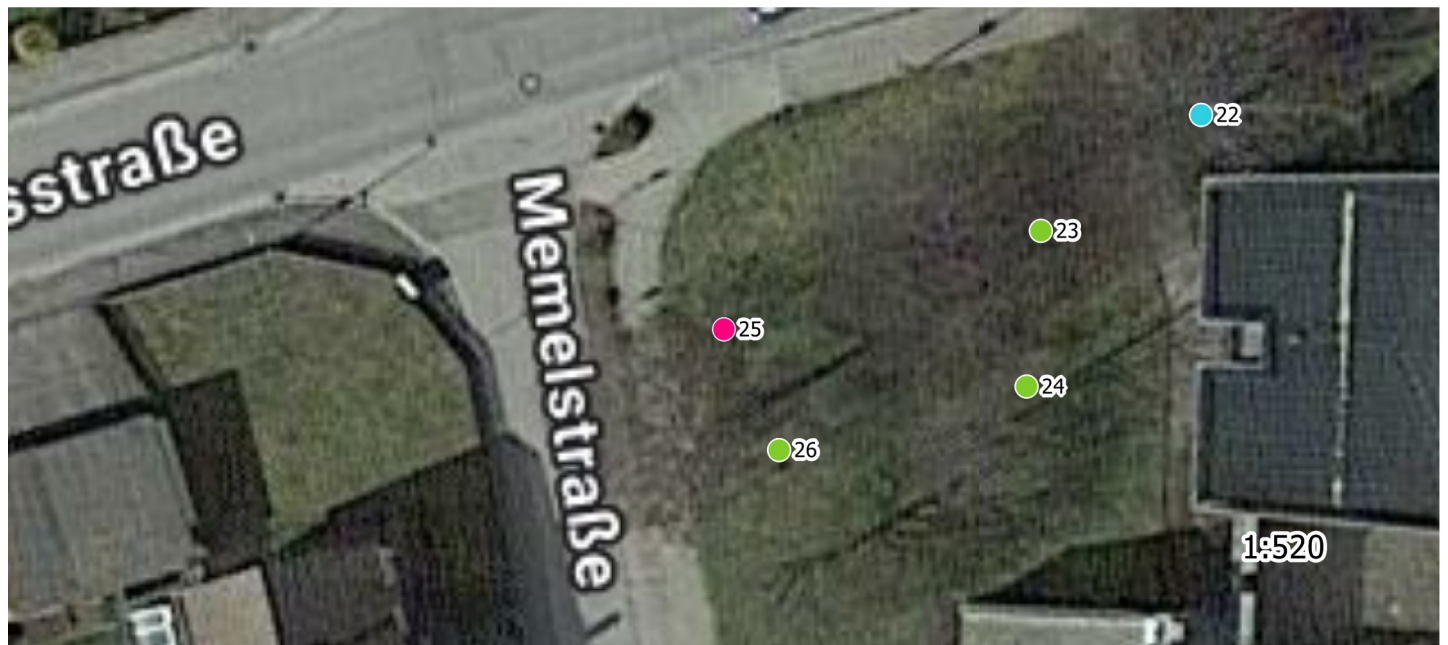

Baumdatenblatt Baumnummer 26

Grunddaten

Auftraggeber:
Straße: Schwabenstraße
Ort: Marktoberdorf Acer platanoides (Spitz-Ahorn)
Höhe: 12 m
Kronenbreite: 8 m
Stammdurchmesser: 33 cm
Zustand: gesund, leicht geschädigt
Vitalität: gut
Entwicklungsphase: Reifephase
Datum: 13.03.2024
Name: Mattias Fuchs
Kontrollintervall: 15 Monate, nächste Kontrolle 6/2025
Bemerkung:

Dipl.-Wirt.-Ing. (FH)

Thomas Bauer

Ihr Sachverständiger für Haus- und Kleingarten

Schäden

Krone

Astungswunden oder -fäulen

(falls hier keine Schäden aufgeführt sind, sind keine in den einzelnen Bereichen vorhanden)

Maßnahmen



Baumdatenblatt Baumnummer 28

Grunddaten

Dipl.-Wirt.-Ing. (FH)

Thomas Bauer

Ihr Sachverständiger für Haus- und Kleingarten

Auftraggeber:

Straße: Schwabenstraße

Ort: Marktoberdorf Chamaecyparis lawsoniana (Lawsons Scheinzypresse)

Höhe: 16 m

Kronenbreite: 8 m

Stammdurchmesser: 29 cm , 28 cm , 27 cm , 5-stämmig

Zustand: gesund, leicht geschädigt

Vitalität: gut

Entwicklungsphase: Reifephase

Datum: 13.03.2024

Name: Mattias Fuchs

Kontrollintervall: 15 Monate, nächste Kontrolle 6/2025

Einschränkung: Stamm nicht/nur eingeschränkt erreichbar

Bemerkung:

Schäden

Maßnahmen

Stamm

Fäulen, Höhlungen

Stammfuß/Wurzelbereich

Rindenschäden

Wurzelbereich/Baumumfeld

(falls hier keine Schäden aufgeführt sind, sind keine in den einzelnen Bereichen vorhanden)

