

Abs: Thomas Bauer Barbara-Gignoux- Weg 20a Augsburg 86153

Verteiler

- Herr Schiller, Stadt Schwabmünchen
- Herr Bernert, Stadt Schwabmünchen

Ggfs:

- LEW Wasserkraft GmbH Herr Kauth, Stv. Leiter Wasserbau-Technik
- LEW Wasserkraft GmbH, Herr Thalmeir, Leiter Gruppe Bau Ost
- Herr Dr. Nunn, WWA Donauwörth, Abteilungsleiter Lkr. Augsburg
- Herr Holzmann, WWA Donauwörth, Technische Gewässeraufsicht

Sehr geehrte Damen und Herren,

**Gutachterliche Stellungnahme zur Regelbaumkontrolle gemäß FLL,
auf dem Grundstück:**

Pappelbestand entlang der Wertach km 28+400 und 29+200

Tag der Begehung: 09.10.2023

Nächste Begehung: 4. Quartal 2024

Sehr geehrte Damen und Herren,

der oben genannte Ortstermin wurde durchgeführt, um den Zustand des Baumbestandes zu überprüfen.

Auf oben genannten Grundstück befinden sich 82 erfasste Bäume, nachfolgende Luftbilder des Baumkatasters sollen einen Überblick über das Grundstück und den Bestand bieten.

Fachliche Bewertung

Diese fachliche Bewertung soll das Ergebnis kurz zusammenfassen, sämtliche Detailinformationen finden sich in den Baumkontrollblättern. Die Dringlichkeit wird mit Hilfe eines Ampelsystems dargestellt.

Die visuelle Regelbaumkontrolle hat folgendes ergeben:

Es wurde eine Maßnahmenliste erstellt, in dem die weiteren Verkehrssicherheitsmaßnahmen pro Baum erläutert werden.

Maßnahmen, um die Verkehrs- und Anlagensicherheit herzustellen:



Maßnahmen-Liste

Stand: 10.2023

Dipl.-Wirt.-Ing. (FH)
Thomas Bauer
Ihr Sachverständiger für Haus- und Kleingärten

Stadt Schwabmünchen

Nr	Grünfläch	Baumart	Höhe	Kdm	Stdm	Maßnahmen Dringlichkeit hoch	Maßnahmen Dringlichkeit niedrig	Maßnahmen Dringlichkeit normal
12		Populus x canadensis (Kanada-Pappel)	24	12	95			32 Kronenregenerationsschnitt (gem. ZTV Baumpflege 3.3)
15		Populus x canadensis (Kanada-Pappel)	23	12	100			32 Kronenregenerationsschnitt (gem. ZTV Baumpflege 3.3)
39		Populus x canadensis (Kanada-Pappel)	20	13	80			32 Kronenregenerationsschnitt (gem. ZTV Baumpflege 3.3)
44		Populus x canadensis (Kanada-Pappel)	21	16	86			32 Kronenregenerationsschnitt (gem. ZTV Baumpflege 3.3)
46		Populus x canadensis (Kanada-Pappel)	23	13	75		32 Kronenregenerationsschnitt (gem. ZTV Baumpflege 3.3)	
53		Populus x canadensis (Kanada-Pappel)	23	13	90			32 Kronenregenerationsschnitt (gem. ZTV Baumpflege 3.3)
54		Populus x canadensis (Kanada-Pappel)	23	8	67			Einkürzung (einzelne Äste, Teile der Krone, Krone), 31 Kronensicherungsschnitt (gem. ZTV Baumpflege 3.3)
55		Populus x canadensis (Kanada-Pappel)	21	13	88		32 Kronenregenerationsschnitt (gem. ZTV Baumpflege 3.3)	Totholzentfernung
60		Populus x canadensis (Kanada-Pappel)	23	13	82		32 Kronenregenerationsschnitt (gem. ZTV Baumpflege 3.3)	
64		Populus x canadensis (Kanada-Pappel)	23	13	84		Kronenpflege, Einkürzung (einzelne Äste, Teile der Krone, Krone)	Totholzentfernung
69		Populus x canadensis (Kanada-Pappel)	24	14	118		32 Kronenregenerationsschnitt (gem. ZTV Baumpflege 3.3)	
81		Populus x canadensis (Kanada-Pappel)	23	13	90			Totholzentfernung



Bei den übrigen Bäumen sind keine Maßnahmen erforderlich.

Diese Stellungnahme gibt die fachliche Verkehrsauffassung, die eine geringe Schwankungsbreite aufweist, wieder.

Augsburg,

24.10.2023



Dipl.-Wirt.-Ing. (FH) Thomas Bauer

Anlagen:

Rahmengutachten,
Luftbilder aus dem Kataster von Nord nach Süd

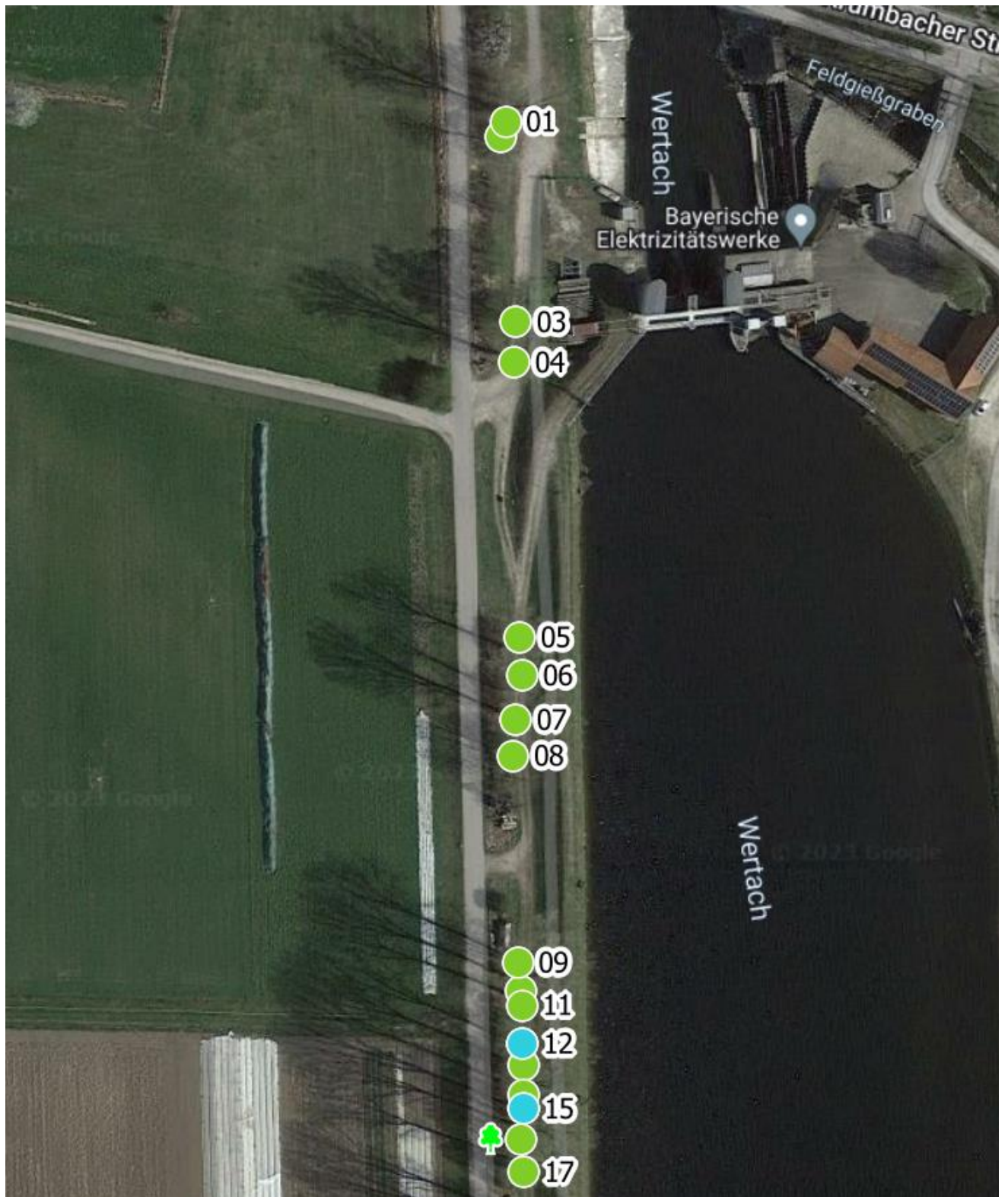

Luftbild 1

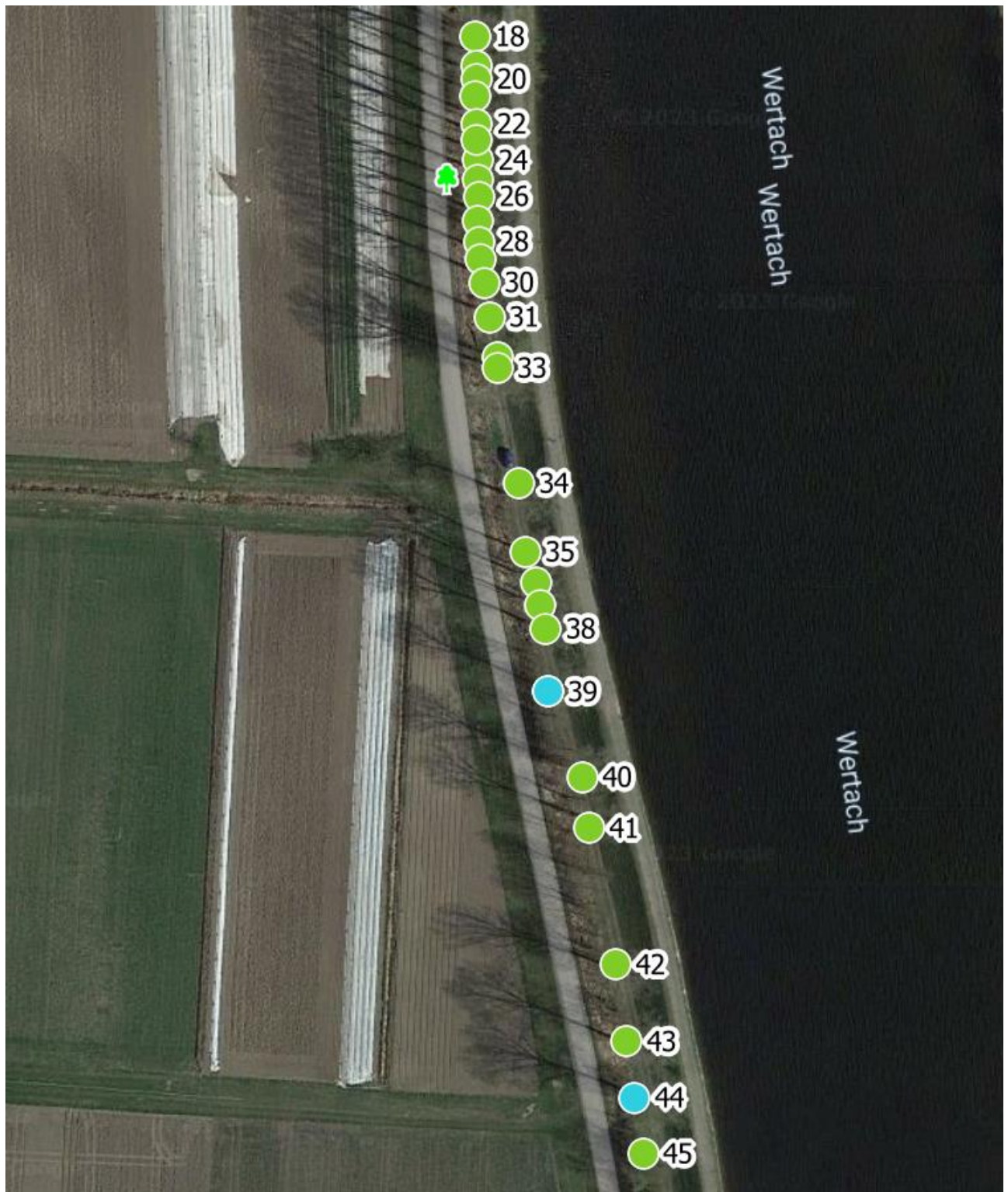

Luftbild 2



Lufbild 3