

Abs: Thomas Bauer Barbara-Gignoux- Weg 20a Augsburg 86153

Kath. Kirchenstiftung Mariä Himmelfahrt Thannhausen  
Christoph-v.-Schmid-Str. 10

86470 Thannhausen

**Gutachterliche Stellungnahme zur Regelbaumkontrolle gemäß FLL,  
auf den Grundstücken:  
Pfarrgarten Christoph-von-Schmid-Str. 10, 86470 Thannhausen Flnr. 102,  
Pfarrheim Fruehmess-Str. 9, 86470 Thannhausen Flnr. 77,  
Kalvarienberg Herrgottsberg, 86470 Thannhausen Flnr. 1279,  
Kolpingring, 86470 Thannhausen  
Tag der Begehung: 06.10.2023  
Nächste Begehung: 4. Quartal 2024**

Sehr geehrte Damen und Herren,

der oben genannte Ortstermin wurde zusammen mit Vertretern der Kirchenstiftung durchgeführt, um den Zustand des Baumbestandes zu überprüfen.

Auf oben genannten Grundstücken befinden sich 31 erfasste Bäume sowie flächiger Bestand, nachfolgende Luftbilder des Baumkatasters sollen einen Überblick über die Grundstücke und den Bestand bieten.

### Fachliche Bewertung

Diese fachliche Bewertung soll das Ergebnis kurz zusammenfassen, sämtliche Detailinformationen finden sich in den Baumkontrollblättern. Bereits vor Ort wurden die Maßnahmen mit den Teilnehmern der Besichtigung abgestimmt und besprochen. Die Dringlichkeit wird mit Hilfe eines Ampelsystems dargestellt.

Die visuelle Regelbaumkontrolle hat folgendes ergeben:

Es wurde eine Maßnahmenliste erstellt, in dem die weiteren Verkehrssicherheitsmaßnahmen pro Baum erläutert werden.



## Maßnahmen-Liste

Stand: 10.2023

Thomas Bauer  
Sachverständigenbüro für Gartenbau und Kleingärten

Kath. Kirchenstiftung Mariä Himmelfahrt

Nr	Grünfläche	Baumart	Höhe	Kdm	Stdm	Maßnahmen Dringlichkeit hoch	Maßnahmen Dringlichkeit niedrig	Maßnahmen Dringlichkeit normal
22		Malus sp. (Apfel)	6	8	55			32 Kronenregenerationssch (gem. ZTV Baumpflege 3.3)



Bei den übrigen Bäumen sind keine Maßnahmen erforderlich.

Diese Stellungnahme gibt die fachliche Verkehrsauffassung, die eine geringe Schwankungsbreite aufweist, wieder.

Augsburg,

17.10.2023

-----  
Dipl.-Wirt.-Ing. (FH) Thomas Bauer



Luftbild 1: Pfarrgarten Christoph-von-Schmid-Str. 10, 86470 Thannhausen



Luftbild 2: Pfarrheim Frühmess-Str. 9, 86470 Thannhausen

Der Bestand des Kalvarienbergs wurde als flächiger Bestand erfasst.



Luftbild 3: Kalvarienberg Herrgottsberg, 86470 Thannhausen

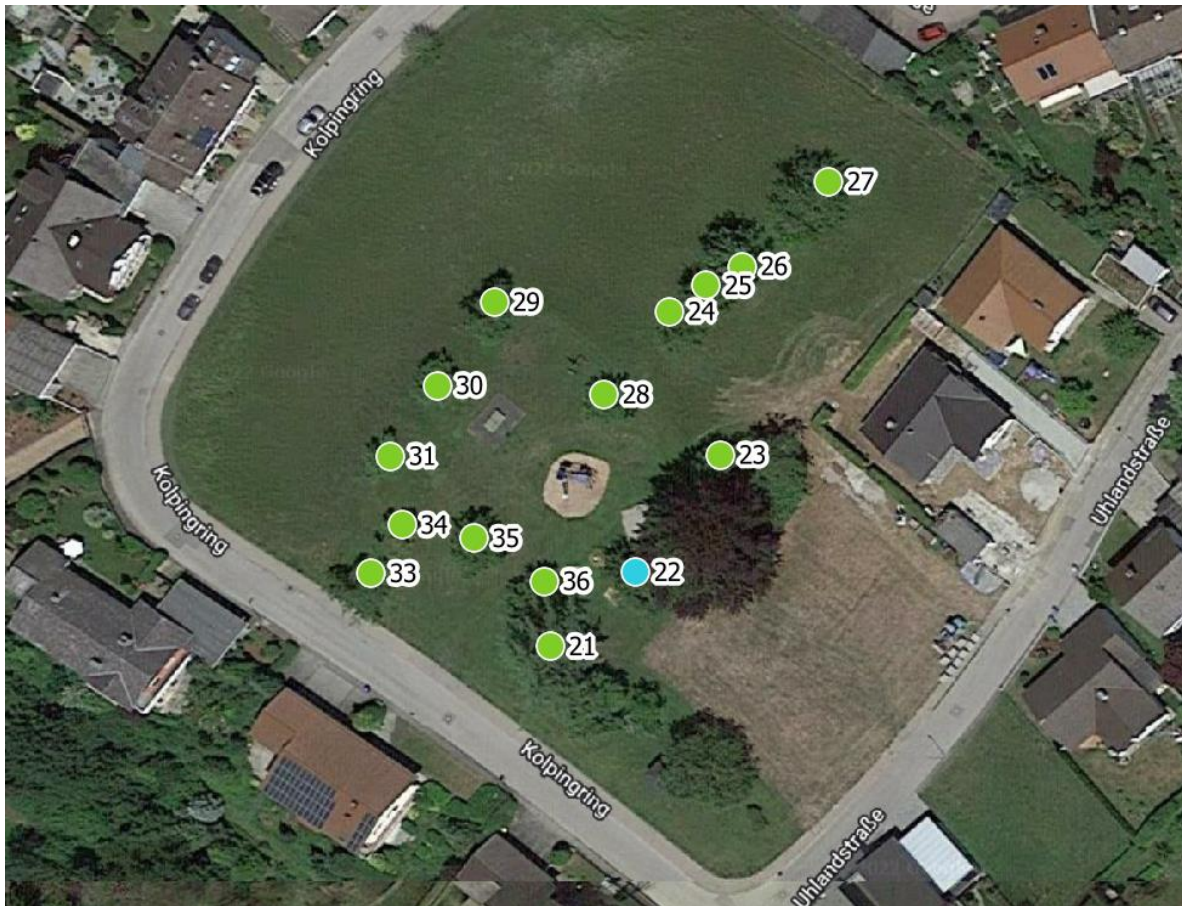

Luftbild 4: Kolpingring, 86470 Thannhausen